

令和 2 年 度

芦屋市水道事業会計決算書

芦屋市上下水道部

目 次

I 決算書等

1	令和2年度芦屋市水道事業決算報告書	6
2	令和2年度芦屋市水道事業損益計算書	10
3	令和2年度芦屋市水道事業剰余金計算書	12
4	令和2年度芦屋市水道事業剰余金処分計算書(案)	14
5	令和2年度芦屋市水道事業貸借対照表	16
6	附属諸表	
(1)	令和2年度芦屋市水道事業キャッシュ・フロー計算書	18
(2)	収益費用明細書	20
(3)	有形固定資産明細書	25
(4)	企業債明細書	26
7	注記	27

II 事業報告書

1 総括事項

(1)	経営総括報告	31
(2)	議会議決事項	32
(3)	職員に関する事項	32
(4)	その他の重要事項	33

2 工事

(1)	建設改良工事	34
(2)	維持工事	35
(3)	受託工事	35
(4)	繰越	35
(5)	配水管延長及び附属器具個数	36
(6)	量水器管理集計表	37

3 業務

(1)	業務量	38
(2)	事業収入に関する事項	42
(3)	事業費用に関する事項	47

4	会計	
(1)	重要契約の要旨	4 9
(2)	企業債の概況	5 0
(3)	購入固定資産の要旨	5 0
(4)	有価証券利息明細	5 0
5	経営分析に関する事項	
(1)	比較損益計算書	5 1
(2)	財務分析	5 2
(3)	施設・業務分析	5 3
(4)	合計残高試算表	5 6
(5)	関係図表	6 0

I 決 算 書 等

1 令和 2 年度 芦 屋 市

(1) 収益的収入及び支出

収 入

区 分	予 算 額		
	当 初 予 算 額	補 正 予 算 額	地方公営企業法第24条第3項の規定による支出額に係る財源充当額
第1款 水道事業収益	2,330,008,000	0	0
第1項 営業収益	1,984,042,000	0	0
第2項 営業外収益	226,866,000	0	0
第3項 特別利益	119,100,000	0	0

支 出

区 分	予 算 額					
	当 初 予 算 額	補 正 予 算 額	予備費 支出額	流 用 増減額	地方公営企業法第24条第3項の規定による支出額	小 計
第1款 水道事業費用	2,110,570,000	0	0	0	0	2,110,570,000
第1項 営業費用	2,007,351,000	0	0	0	0	2,007,351,000
第2項 営業外費用	81,039,000	0	0	0	0	81,039,000
第3項 特別損失	12,180,000	0	0	0	0	12,180,000
第4項 予 備 費	10,000,000	0	0	0	0	10,000,000

水道事業決算報告書

(単位：円)

合 計	決 算 額	予 算 額 に 比 べ 決 算 額 の 増 減	備 考
2,330,008,000	1,927,134,482	△ 402,873,518	
1,984,042,000	1,630,291,719	△ 353,750,281	(うち仮受消費税及び地方消費税 145,213,768円)
226,866,000	177,307,522	△ 49,558,478	(うち仮受消費税及び地方消費税 3,055,571円)
119,100,000	119,535,241	435,241	(うち仮受消費税及び地方消費税 16,964円)

(単位：円)

地方公営企業法第26条第2項の規定による繰越額	合 計	決 算 額	地方公営企業法第26条第2項の規定による繰越額	不 用 額	備 考
0	2,110,570,000	1,929,753,634	0	180,816,366	
0	2,007,351,000	1,853,022,983	0	154,328,017	(うち仮払消費税及び地方消費税 107,176,115円)
0	81,039,000	63,238,466	0	17,800,534	
0	12,180,000	13,492,185	0	△ 1,312,185	(うち仮払消費税及び地方消費税 937,740円)
0	10,000,000	0	0	10,000,000	

(2) 資本的収入及び支出

収 入

区 分	予 算 額			
	当 初 予 算 額	補 正 予 算 額	小 計	地方公営企業法第26条の規定による繰越額に係る財源充当額
第1款 資本的収入	645,980,000	0	645,980,000	95,500,000
第1項 企業債	461,600,000	0	461,600,000	95,500,000
第2項 固定資産売却代金	500,000	0	500,000	0
第3項 他会計負担金	57,234,000	0	57,234,000	0
第4項 工事負担金	1,000	0	1,000	0
第5項 投資返還金	126,645,000	0	126,645,000	0

支 出

区 分	予 算 額					
	当 初 予 算 額	補 正 予 算 額	流用増減額	小 計	地方公営企業法第26条の規定による繰越額	継続費繰越額
第1款 資本的支出	1,085,560,000	0	0	1,085,560,000	95,560,000	0
第1項 建設改良費	573,163,000	0	0	573,163,000	95,560,000	0
第2項 機器費	63,821,000	0	0	63,821,000	0	0
第3項 企業債償還金	238,576,000	0	0	238,576,000	0	0
第4項 投資金	200,000,000	0	0	200,000,000	0	0
第5項 予備費	10,000,000	0	0	10,000,000	0	0

資本的収入額が資本的支出額に対し不足する額 421,020,508円は、過年度損益勘定留保資金 376,382,429円

たな卸資産購入限度額の執行額は 13,976,050円で、これに伴う仮払消費税及び地方消費税は 1,270,550円

(単位：円)

継続費通次繰越額に係る財源充当額	合計	決算額	予算額に比べ 決算額の増減	備考	
				備	考
0	741,480,000	554,152,632	△ 187,327,368		
0	557,100,000	374,800,000	△ 182,300,000		
0	500,000	1,011,032	511,032	(うち仮受消費税及び地方消費税	91,912円)
0	57,234,000	51,696,000	△ 5,538,000		
0	1,000	0	△ 1,000		
0	126,645,000	126,645,600	600		

(単位：円)

合計	決算額	翌年度繰越額			不 用 額	備 考
		地方公営企業法 第26条の規定 による繰越額	継続費 通次繰 越額	合計		
1,181,120,000	975,173,140	53,849,000	0	53,849,000	152,097,860	
668,723,000	491,101,852	53,849,000	0	53,849,000	123,772,148	(うち仮払消費税及び地方消費税 41,414,465円)
63,821,000	51,509,486	0	0	0	12,311,514	(うち仮払消費税及び地方消費税 3,315,526円)
238,576,000	232,561,802	0	0	0	6,014,198	
200,000,000	200,000,000	0	0	0	0	
10,000,000	0	0	0	0	10,000,000	

及び当年度消費税及び地方消費税資本的収支調整額 44,638,079円で補填した。

である。

2 令和2年度芦屋市水道事業損益計算書

(令和2年4月1日から令和3年3月31日まで)

(単位：円)

1 営業収益			
(1) 給水収益	1,406,773,720		
(2) 受託工事収益	25,716,710		
(3) その他営業収益	52,587,521	1,485,077,951	
2 営業費用			
(1) 原水及び浄水費	274,126,289		
(2) 受水費	628,275,014		
(3) 配水費	47,018,754		
(4) 給水費	113,200,358		
(5) 受託工事費	31,114,481		
(6) 業務費	134,559,915		
(7) 総係費	90,898,964		
(8) 減価償却費	425,503,724		
(9) 資産減耗費	1,149,369	1,745,846,868	
営業損失			260,768,917
3 営業外収益			
(1) 分担金	30,455,000		
(2) 受取利息	1,823,825		
(3) 他会計補助金	6,699,000		
(4) 長期前受金戻入	127,906,472		
(5) 雑収益	2,160,127	169,044,424	
4 営業外費用			
(1) 支払利息及び 企業債取扱諸費	62,709,812		
(2) 雑支出	528,654	63,238,466	105,805,958
経常損失			154,962,959
5 特別利益			
(1) 過年度損益修正益	518,277		
(2) その他特別利益	119,000,000	119,518,277	
6 特別損失			
(1) 固定資産売却損	2,550,599		
(2) 過年度損益修正損	10,003,846	12,554,445	106,963,832
当年度純損失			47,999,127
前年度繰越利益剰余金			332,985,309
その他未処分利益剰余金変動額			0
当年度未処分利益剰余金			284,986,182

3 令和2年度 芦屋市

(令和2年4月1日から)

	資本金	剰			
		資 本 剰			
		他会計補助金	国(県)補助金	受贈資産評価額	工事負担金
前年度末残高	4,536,786,756	4,594,208	28,205,825	102,482,817	430,261,345
前年度処分額					
議会の議決による処分額					
資本金への組入					
減債積立金への積立					
処分後残高	4,536,786,756	4,594,208	28,205,825	102,482,817	430,261,345
当年度変動額	0	0	0	0	0
一般会計出資金の受入					
当年度純利益					
当年度末残高	4,536,786,756	4,594,208	28,205,825	102,482,817	430,261,345

水道事業剰余金計算書

令和3年3月31日まで)

(単位：円)

余		金					資 本 合 計
余	金	利	益	剰	余	金	
その他 資本剰余金	資本剰余金合計	減債 積立金	利益 積立金	建設改良 積立金	未処分利益 剰余金	利益剰余金 合計	
0	565,544,195	550,000,000	0	0	332,985,309	882,985,309	5,985,316,260
							0
							0
							0
0	565,544,195	550,000,000	0	0	332,985,309	882,985,309	5,985,316,260
0	0	0	0	0	△ 47,999,127	△ 47,999,127	△ 47,999,127
							0
					△ 47,999,127	△ 47,999,127	△ 47,999,127
0	565,544,195	550,000,000	0	0	(当年度未処分 利益剰余金) 284,986,182	834,986,182	5,937,317,133

4 令和2年度芦屋市水道事業剰余金処分計算書（案）

（単位：円）

	資本金	資本剰余金	未処分利益剰余金
当年度末残高	4,536,786,756	565,544,195	284,986,182
議会の議決による処分額	100,000,000		△ 200,000,000
資本金への組入	100,000,000		△ 100,000,000
減債積立金への積立			△ 100,000,000
処分後残高	4,636,786,756	565,544,195	(繰越利益剰余金) 84,986,182

5 令和2年度芦屋市水道事業貸借対照表

(令和3年3月31日)

(単位：円)

	資 産	の 部
1 固 定 資 産		
(1) 有 形 固 定 資 産		
ア 土 地		713,031,977
イ 建 物	781,601,954	
減価償却累計額	△ 177,233,879	604,368,075
ウ 構 築 物	17,544,505,769	
減価償却累計額	△ 8,247,608,860	9,296,896,909
エ 機 械 及 び 装 置	1,974,644,461	
減価償却累計額	△ 1,584,122,026	390,522,435
オ 車 両 運 搬 具	22,842,805	
減価償却累計額	△ 21,593,666	1,249,139
カ 工 具 器 具 及 び 備 品	141,864,005	
減価償却累計額	△ 34,633,575	107,230,430
キ 建 設 仮 勘 定		202,045,455
有形固定資産合計		11,315,344,420
(2) 投 資		880,004,800
固定資産合計		12,195,349,220
2 流 動 資 産		
(1) 現 金 預 金		1,737,181,484
(2) 未 収 金		61,338,851
貸 倒 引 当 金	△ 17,232,271	44,106,580
(3) 有 価 証 券		26,665,600
(4) 貯 蔵 品		7,870,166
流動資産合計		1,815,823,830
資 産 合 計		14,011,173,050

(単位：円)

負債の部

1 固定負債		
(1) 建設改良企業債	4,762,381,365	
(2) 退職給付引当金	176,512,390	
(3) 修繕引当金	36,559,450	
固定負債合計		4,975,453,205
2 流動負債		
(1) 建設改良企業債	265,734,940	
(2) 未払金	389,395,488	
(3) 預り金	66,556,974	
(4) 賞与引当金	22,627,000	
流動負債合計		744,314,402
3 繰延収益		
(1) 長期前受金	6,011,912,073	
(2) 収益化累計額	△ 3,657,823,763	
繰延収益合計		2,354,088,310
負債合計		8,073,855,917

資本の部

1 資本金		4,536,786,756
2 剰余金		
(1) 資本剰余金		
ア 他会計補助金	4,594,208	
イ 国(県)補助金	28,205,825	
ウ 受贈資産評価額	102,482,817	
エ 工事負担金	430,261,345	
資本剰余金合計		565,544,195
(2) 利益剰余金		
ア 減債積立金	550,000,000	
イ 当年度未処分利益剰余金	284,986,182	
利益剰余金合計		834,986,182
剰余金合計		1,400,530,377
資本合計		5,937,317,133
負債資本合計		14,011,173,050

6 附 属 諸 表

(1) 令和2年度芦屋市水道事業キャッシュ・フロー計算書

(令和2年4月1日から令和3年3月31日まで)

1 業務活動によるキャッシュ・フロー

	円
当年度純利益	△ 47,999,127
減価償却費	425,503,724
引当金の増減額 (△は減少)	△ 49,431,251
長期前受金戻入額	△ 127,906,472
受取利息及び受取配当金	△ 1,823,825
支払利息及び企業債取扱諸費	62,709,812
固定資産除売却損	3,699,968
その他特別利益	△ 119,518,277
未収金の増減額 (△は増加)	△ 4,361,187
未払金の増減額 (△は減少)	8,096,023
預り金の増減額 (△は減少)	10,059,617
たな卸資産の増減額 (△は増加)	2,722,180
小計	161,751,185
利息及び配当金の受取額	1,823,825
利息の支払額	△ 62,709,812
負担金収入等	119,518,277
業務活動によるキャッシュ・フロー	220,383,475

2 投資活動によるキャッシュ・フロー

有形固定資産の取得による支出	△ 497,881,347
有形固定資産の売却による収入	919,120
有価証券の取得による支出	△ 200,000,000
有価証券の定時償還受入金による収入	126,645,600
補助金等による収入	51,696,000
国(県)補助金等による収入	0
一般会計出資金による収入	0
投資活動によるキャッシュ・フロー	△ 518,620,627

3 財務活動によるキャッシュ・フロー

企業債による収入	374,800,000
企業債の償還による支出	△ 232,561,802
財務活動によるキャッシュ・フロー	<u>142,238,198</u>
資金増加額（又は減少額）	△ 155,998,954
資金期首残高	1,893,180,438
資金期末残高	<u><u>1,737,181,484</u></u>

(2) 収 益 費 用 明 細 書

ア 収 益 明 細 書

(款)	(項)	(目)	(節)	(金 額)	(構成比)
				円	%
水道事業収益				1,773,640,652	100.00
	営業収益			1,485,077,951	83.73
		給水収益		1,406,773,720	79.32
			給水料金	1,406,773,720	79.32
		受託工事収益		25,716,710	1.45
			修繕工事収入	183,810	0.01
			その他工事収入	25,532,900	1.44
		その他営業収益		52,587,521	2.96
			手数料	5,867,364	0.33
			雑収益	46,720,157	2.63
	営業外収益			169,044,424	9.53
		分担金		30,455,000	1.72
			分担金	30,455,000	1.72
		受取利息及び配当金		1,823,825	0.11
			預金利息	49,099	0.01
			有価証券利息	1,774,726	0.10
		他会計補助金		6,699,000	0.38
			他会計補助金	6,699,000	0.38
		長期前受金戻入		127,906,472	7.20
			長期前受金戻入	127,906,472	7.20
		雑収益		2,160,127	0.12
			有価証券売却収益	20,000	0.00
			その他雑収益	2,140,127	0.12
	特別利益			119,518,277	6.74
		過年度損益修正益		518,277	0.03
			過年度損益修正益	518,277	0.03
		その他特別利益		119,000,000	6.71
			その他特別利益	119,000,000	6.71

イ 費 用

節 目	原水及び浄水費	配 水 費	給 水 費	受託工事費	業 務 費
給料	34,003,500	10,906,260	16,109,100	2,962,200	15,248,481
手賞与	26,537,253	5,315,496	9,129,872	1,955,030	10,241,595
引当金繰入	6,370,000	2,088,000	2,930,000	550,000	2,944,000
法定福利費	12,662,701	2,727,553	5,595,066	1,038,666	5,222,138
退職給付					4,119,492
賃借料					
旅費		564	17,328	2,728	162,637
報償					
被服					
備品	1,071,036	296,403	545,474	6,679	411,909
燃費	361,953	71,940	17,810	117,424	
光熱水	3,148,850				
印信					1,319,846
通刷	2,905,460	43,852	11,229	30,062	44,524
委託	145,020,860	2,996,933	47,336,253	7,530,000	93,262,497
手賃					1,575,296
修繕	46,426				
工事	18,239,600	18,002,070	22,632,863	240,692	7,500
路面	13,636,000	250,000	270,000	16,681,000	
材		3,495,505	8,383,333		
補償		751,450	222,030		
動機	9,130,179				
薬品	979,016				
研修					
交際					
食糧					
厚補					
会費					
器材					
保費					
公債					
貸倒引当金繰入	13,455	72,728			
雑費					
受取					
有形固定資産減価償却費					
固定資産除却費					
棚卸資産減耗費					
企業債利息					
借入金利息					
不用品売却原価					
その他雑支					
固定資産売却損					
過年度損益修正					
その他特別損失					
執行額合計	274,126,289	47,018,754	113,200,358	31,114,481	134,559,915

明 細 書

(単位：円)

総 係 費	受 水 費	支 払 利 息	固定資産売却損	水道事業費用合計	構 成 比 (%)
	減 価 償 却 費	雑 支 出	過年度損益修正損		
	資 産 減 耗 費		そ の 他 特 別 損 失		
20,686,738				99,916,279	5.49
18,659,839				71,839,085	3.94
4,561,000				19,443,000	1.07
10,004,767				37,250,891	2.05
10,128,000				10,128,000	0.56
3,876,708				7,996,200	0.44
51,182				234,439	0.01
253,400				253,400	0.01
941,353				3,272,854	0.18
10,613				579,740	0.03
119,593				3,268,443	0.18
6,728				1,326,574	0.07
6,742,600				9,777,727	0.54
3,388,739				299,535,282	16.44
21,555				1,596,851	0.09
5,701,808				5,748,234	0.32
37,850				59,160,575	3.25
				30,837,000	1.69
				11,878,838	0.65
				973,480	0.05
				9,130,179	0.50
				979,016	0.05
213,000				213,000	0.01
532,872				532,872	0.03
245,000				245,000	0.01
786,240				786,240	0.04
1,082,484				1,082,484	0.06
102,475				102,475	0.01
2,744,420				2,830,603	0.16
	628,275,014			628,275,014	34.49
	425,503,724			425,503,724	23.36
	1,149,369			1,149,369	0.06
		62,709,812		62,709,812	3.44
		528,654		528,654	0.03
			2,550,599	2,550,599	0.14
			10,003,846	10,003,846	0.55
90,898,964	1,054,928,107	63,238,466	12,554,445	1,821,639,779	100.00

ウ 資 本 的 支 出 明 細 書

(単位：円)

節 目	第7期拡張費	配水施設費	配水施設費 (繰越分)	機械及び装置費	企業債償還金	資本的支出合計
				車両運搬具費	投資金	
				工具器具及び備品費		
給料		16,138,959				16,138,959
手法定福利費		14,252,652				14,252,652
退職給付		6,000,413				6,000,413
報酬						
賃料		18,364				18,364
旅費						
報償						
被服		206,200				206,200
備用品						
燃料		20,888				20,888
光熱水						
印刷製本		53,278				53,278
通信運搬		6,529,000				6,529,000
委託						
手数料						
賃借		49,850				49,850
修繕		308,442,455	56,119,728			364,562,183
工事		41,855,600				41,855,600
路面						
材償						
補助力						
薬品						
研修						
交際費						
食糧						
厚生						
補助						
会費						
器材						
保険						
公課						
負担						
雑費						
水量				15,038,700		15,038,700
その他						
機器						
装置						
車両						
運搬						
具費						
工具				33,155,260		33,155,260
器具						
及び						
備品						
費金						
企業					232,561,802	232,561,802
債償						
還金						
投資					200,000,000	200,000,000
金						
執行額合計	0	393,567,659	56,119,728	48,193,960	432,561,802	930,443,149

(3) 有形固定資産明細書

(単位：円)

資産の種類	年度当初現在高	当年度増加額	当年度減少額	年度末現在高	減価償却累計額		年度末償却未済額
					当年度償却額	償却額累計	
土地	713,031,977	0	0	713,031,977	0	0	713,031,977
建物	781,601,954	0	0	781,601,954	13,738,625	177,233,879	604,368,075
構築物	17,269,408,583	280,769,205	5,672,019	17,544,505,769	351,459,410	8,247,608,860	9,296,896,909
機械及び装置	1,998,324,269	15,038,700	38,718,508	1,974,644,461	45,877,833	1,584,122,026	390,522,435
車両運搬具	22,842,805	0	0	22,842,805	539,630	21,593,666	1,249,139
工具器具及び備品	108,872,645	33,155,260	163,900	141,864,005	13,888,226	34,633,575	107,230,430
建設仮勘定	33,127,273	202,045,455	33,127,273	202,045,455	0	0	202,045,455
合計	20,927,209,506	531,008,620	77,681,700	21,380,536,426	425,503,724	10,065,192,006	11,315,344,420

(4) 企業債明細書

種類	発行年月日	発行総額	償還高			発行 価額	利率 (年)	償還 終期	備考
			当年度償還高	償還高累計	未償還残高				
年度債		円	円	円	円		%	年月	
8	平成 9. 3.28	14,900,000	778,208	11,553,115	3,346,885	-	2.9	令和7.3	公営企業金融公庫
8	9. 5.26	38,100,000	1,748,997	26,601,818	11,498,182	-	2.6	9.3	大蔵省資金運用部
8	9. 5.30	10,500,000	540,620	8,189,407	2,310,593	-	2.65	7.3	公営企業金融公庫
9	10. 3.25	44,200,000	1,940,567	29,419,254	14,780,746	-	2.1	10.3	大蔵省資金運用部
9	10. 3.25	29,400,000	1,442,344	21,695,334	7,704,666	-	2.2	8.3	公営企業金融公庫
10	11. 3.25	55,700,000	2,394,909	34,628,120	21,071,880	-	2.1	11.3	大蔵省資金運用部
10	11. 3.30	48,900,000	2,337,666	33,800,439	15,099,561	-	2.1	9.3	公営企業金融公庫
11	12. 3.27	380,200,000	15,978,560	221,137,773	159,062,227	-	2.0	12.3	大蔵省資金運用部
11	12. 3.30	241,600,000	11,276,200	156,058,724	85,541,276	-	2.0	10.3	公営企業金融公庫
11	12. 3.27	57,800,000	2,429,145	33,618,526	24,181,474	-	2.0	12.3	大蔵省資金運用部
11	12. 3.30	38,600,000	1,801,579	24,933,224	13,666,776	-	2.0	10.3	公営企業金融公庫
12	13. 3.26	153,300,000	6,288,982	84,577,164	68,722,836	-	1.6	13.3	大蔵省資金運用部
13	14. 3.25	134,500,000	5,431,158	66,213,011	68,286,989	-	2.2	14.3	財政融資資金
14	15. 3.25	106,300,000	4,236,217	51,307,495	54,992,505	-	1.2	15.3	財政融資資金
15	16. 3.25	408,300,000	15,846,521	170,845,828	237,454,172	-	2.0	16.3	財政融資資金
15	16. 3.30	212,600,000	9,171,157	99,394,138	113,205,862	-	1.9	14.3	公営企業金融公庫
16	17. 3.25	165,500,000	6,277,635	62,340,862	103,159,138	-	2.1	17.3	財政融資資金
16	17. 3.30	5,700,000	240,388	2,387,204	3,312,796	-	2.1	15.3	公営企業金融公庫
16	17. 3.25	111,100,000	4,214,171	41,849,364	69,250,636	-	2.1	17.3	財政融資資金
16	17. 3.25	45,500,000	1,725,876	17,139,029	28,360,971	-	2.1	17.3	財政融資資金
17	18. 3.27	86,300,000	3,205,799	29,234,178	57,065,822	-	2.1	18.3	財政融資資金
18	19. 3.26	162,900,000	5,926,166	49,131,207	113,768,793	-	2.1	19.3	財政融資資金
19	20. 3.28	152,300,000	6,047,473	45,095,798	107,204,202	-	2.05	18.3	公営企業金融公庫
20	21. 3.25	191,100,000	7,499,949	49,639,679	141,460,321	-	1.9	19.3	地方公営企業等金融機構
21	22. 3.25	217,200,000	7,421,552	42,290,297	174,909,703	-	2.1	22.3	地方公共団体金融機構
22	22.12.22	10,400,000	357,658	1,886,000	8,514,000	-	1.9	22.9	地方公共団体金融機構
22	23. 3.30	177,700,000	6,053,629	29,155,189	148,544,811	-	1.9	23.3	地方公共団体金融機構
23	24. 3.29	155,000,000	5,284,386	20,611,263	134,388,737	-	1.7	24.3	地方公共団体金融機構
24	25. 3.28	55,400,000	1,897,361	5,608,070	49,791,930	-	1.5	25.3	地方公共団体金融機構
25	26. 3.27	331,000,000	11,299,107	22,441,672	308,558,328	-	1.4	26.3	地方公共団体金融機構
26	27. 3.26	372,400,000	12,855,916	12,855,916	359,544,084	-	1.2	27.3	地方公共団体金融機構
27	27.12.24	500,000,000	8,715,244	8,715,244	491,284,756	-	1.1	27.9	地方公共団体金融機構
27	28. 3.24	250,500,000	0	0	250,500,000	-	0.5	28.3	地方公共団体金融機構
27	28. 3.24	160,200,000	16,011,928	79,899,800	80,300,200	-	0.1	8.3	地方公共団体金融機構
28	29. 3.23	381,800,000	11,863,408	47,030,156	334,769,844	-	0.6	29.3	地方公共団体金融機構
29	30. 3.26	162,100,000	5,071,619	15,139,193	146,960,807	-	0.5	30.3	地方公共団体金融機構
30	31. 3.28	75,700,000	7,567,351	15,133,945	60,566,055	-	0.01	11.3	地方公共団体金融機構
30	31. 3.28	171,000,000	5,397,426	10,773,326	160,226,674	-	0.4	31.3	地方公共団体金融機構
30	31. 3.28	212,100,000	6,694,702	13,362,705	198,737,295	-	0.4	31.3	地方公共団体金融機構
元	令和 2. 3.26	228,500,000	7,290,228	7,290,228	221,209,772	-	0.3	32.3	地方公共団体金融機構
2	3. 3.25	61,700,000	0	0	61,700,000	-	0.5	33.3	地方公共団体金融機構
2	3. 3.25	313,100,000	0	0	313,100,000	-	0.5	33.3	地方公共団体金融機構
合計		6,731,100,000	232,561,802	1,702,983,695	5,028,116,305	-			

7 注 記

1 重要な会計方針

平成26年度から、改正後の地方公営企業会計基準を適用して、財務諸表等を作成している。

(1) 有価証券の評価基準及び評価方法

満期保有目的債券 償却原価法

(2) たな卸資産の評価基準及び評価方法

貯蔵品 先入先出法による原価法

(3) 固定資産の減価償却の方法

有形固定資産（リース資産を除く。）

(ア) 減価償却の方法 定額法による。

(イ) 主な耐用年数

建物	10年～50年
構築物	40年～58年
機械及び装置	5年～16年
車両運搬具	3年～5年
工具器具及び備品	5年～20年

(4) 引当金の計上方法

ア 退職給付引当金

職員の退職手当の支給に備えるため、当年度末における退職手当の要支給額に相当する額を計上している。なお、他会計が負担すると見込まれる額を除き、水道事業が負担すると見込まれる額を計上している。

イ 賞与引当金

職員の期末手当及び勤勉手当の支給に備えるため、当年度末における支給見込額に基づき、当年度の負担に属する額（12月から翌年3月までの4か月分）を計上している。

また、職員の期末手当及び勤勉手当に係る法定福利費相当額について、当年度の負担に属する額（12月から翌年3月までの4か月分）を賞与引当金に含めて計上している。

ウ 貸倒引当金

債権の不納欠損による損失に備えるため、一般債権については貸倒実績率により、貸倒懸念債権等特定の債権については個別に回収可能性を検討し、回収不能見込額を計上している。

(5) 消費税及び地方消費税の会計処理

消費税及び地方消費税の会計処理は税抜方式によっている。

2 セグメント情報の開示

芦屋市水道事業では、水道事業の単一セグメントであるため、記載を省略している。

3 退職給付引当金の取崩し

令和2年度に、水道事業在籍者退職給与負担金として57,846,045円を支出することとなり、退職給付引当金57,846,045円を取り崩した。

II 事 業 報 告 書

1 総括事項

(1) 経営総括報告

本年度の総配水量は、10,499千 m^3 で前年度と比較すると104千 m^3 増加し、料金収入となる有収水量は10,388千 m^3 で323千 m^3 (3.2%)の増加となりました。

給水人口は、93,840人で前年度より337人の減少となりました。

一人一日当たりの有収水量は前年度293 $\%$ に対し、本年度は302 $\%$ で9 $\%$ 増加しました。

事業収益では、給水収益は、303,373千円(17.7%)減少の1,406,774千円、受託工事収益は、2,266千円(8.1%)減少の25,717千円、分担金収入は、39,724千円(56.6%)減少の30,455千円、他会計補助金は、1,066千円(18.9%)増加の6,699千円、その他特別利益は、兵庫県住宅供給公社からの水利負担金119,000千円で、総収益は349,221千円(16.5%)減少の1,773,641千円となりました。

一方、事業費用では、主なものとして人件費は、20,733千円(7.8%)減少の246,573千円、物件費は、4,403千円(1.0%)増加の444,345千円、受水費は、22,644千円(3.5%)減少の628,275千円となっており、費用合計は45,261千円(2.4%)減少の1,821,640千円となりました。

営業収益から営業費用を控除した営業損失が260,769千円となり、3年ぶりの赤字となりました。これは、新型コロナウイルス感染症独自支援策として水道基本料金減免(327,446千円)を行ったことが主な要因です。また、総収益と総費用の差引収支は47,999千円の損失で、当年度未処分利益剰余金が284,986千円となりました。これには、現金を伴わない収益や費用も含まれており、老朽管の更新等を控えている状況下では今後も経営基盤の強化を図る必要があります。

事業面では、有収率は前年度の96.8%に対して本年度は98.9%で前年度を2.1ポイント上回りました。本年度も前年度に引き続き重点課題の一つである老朽管の更新工事や漏水対策を実施し、安心・安全・安定した水の供給に努めました。

(2) 議会議決事項

議決年月日	議案番号	件名
2.10.9	第65号議案	令和元年度芦屋市水道事業会計決算の認定について
3.3.22	第29号議案	令和3年度芦屋市水道事業会計予算

(3) 職員に関する事項

組織表

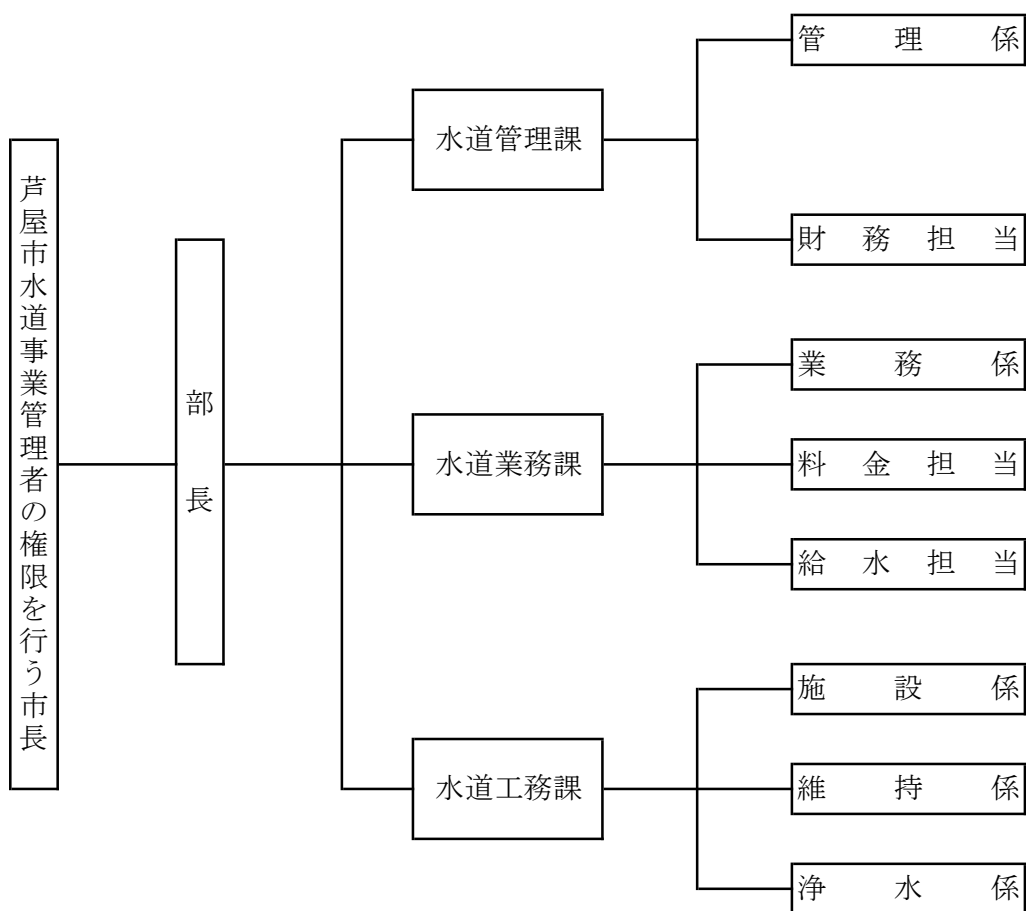

人員配置表

一般事務職 9 人 一般技術職 11 人 技術職（水道） 11 人 計 31 人（再任用含む）

（単位：人）

部	課	職種		一般事務	一般技術	技術（水道）	計	
		担当						
部長	水道管理課 課長	管理係		3			3	
		財務担当		1			1	
	水道業務課 課長	業務係		1	2		3	
		料金担当		1			1	
		給水担当				1	1	2
	水道工務課 課長	施設係			5		5	
		維持係			1		3	4
		浄水係		1			7	8
	部長・課長	4	計	7	9	11	27	

技術資格者

資格	認定	人数
技術士（建設部門）	国	1
技術士補（建設部門）	国	1
測量士	国	1
測量士補	国	4
1級土木施工管理技士	国	3
1級造園施工管理技士	国	2
給水装置工事主任技術者	国	2
2級水道浄水施設管理技士	日本水道協会	1
3級水道浄水施設管理技士	日本水道協会	3
3級水道管路施設管理技士	日本水道協会	4

（4） その他の重要事項

他会計補助金等の使途の特定について

- (1) 受託工事収益のうち芦屋市発注の工事19,127,900円については、工事請負費等（課税仕入）に18,218,352円（特定収入）、職員給与費等に909,548円（特定収入以外）、それぞれ充当した。
- (2) 雑収益のうち消火栓維持管理負担金7,945,000円については、工事請負費等（課税仕入）に全額（特定収入）充当した。
- (3) 他会計補助金6,699,000円については、委託料等（課税仕入）に341,000円（特定収入）、職員給与費等に6,358,000円（特定収入以外）、それぞれ充当した。
- (4) 資本的収入の他会計負担金51,696,000円については、工事請負費等（課税仕入）に全額（特定収入）充当した。

2 工 事

(1) 建設改良工事（工事費150万円以上）

(単位：円)

工事番号	工 事 名	工 事 内 容	町 名	工 事 費	完工月
配水施設 3号	平田北町地内配水管改良工事	配水管φ75 L=133m 配水管φ100 L=280m 仕切弁φ75 N=4個 仕切弁φ100 N=7個	平田北町	34,168,200	12
配水施設 4号	市内一円不断水分岐・管路 断水器設置工事	不断水連絡工 N=3箇所 管路断水器設置工 N=7箇所	市内一円	2,972,200	3
配水施設 5号	川西町地内配水管改良工事 跡舗装復旧工事	舗装復旧 A=1830m ²	川西町	19,871,500	11
配水施設 6号	朝日ヶ丘町地内配水管改良 工事	配水管φ75 L=7m 配水管φ150 L=179m 仕切弁φ75 N=1個 仕切弁φ150 N=1個	朝日ヶ丘町	22,293,700	12
配水施設 7号	岩園町39街区先外配水管 改良工事跡舗装復旧工事	舗装復旧 A=1200m ²	岩園町	5,831,760	10
配水施設 9号	精道町地内配水管改良工事	配水管φ75 L=338m 仕切弁φ75 N=5個	精道町	33,723,800	3
配水施設 11号	六麓荘町地内外配水管改良 工事	配水管φ100 L=1m 配水管φ150 L=144m 仕切弁φ100 N=1個	六麓荘町	9,203,700	3
配水施設 12号	鶴塚橋水管橋改良工事	配水管φ75 L=3m 配水管φ150 L=81m 仕切弁φ75 N=1個 仕切弁φ150 N=1個	平田町	13,186,800	3
配水施設 13号	朝日ヶ丘町地内配水管改良 工事跡舗装復旧工事	舗装復旧 A=887m ²	朝日ヶ丘町	11,543,400	3
配水施設 14号	精道町地内配水管改良工事 跡舗装復旧工事	舗装復旧 A=1380m ²	精道町	8,321,500	3

(2) 維持工事 (工事費150万円以上)

(単位：円)

工事番号	工 事 名	工 事 内 容	町 名	工 事 費	完工月
原水・浄水 1号	奥山浄水場3号ろ過池 補砂工事	ろ過砂補砂工 V=122m ³	奥山	12,056,000	10
給 水 1号	市内一円漏水緊急修繕工事 [単価契約]	漏水件数 68件 その他器具不良等 22件	市内一円	32,174,637	3
給 水 11号	市内一円漏水修繕跡等 舗装復旧工事 [単価契約]	舗装件数 70件	市内一円	12,791,721	3

(3) 受託工事 (工事費150万円以上)

(単位：円)

工事番号	工 事 名	工 事 内 容	町 名	工 事 費	完工月
受 託 2号	新浜町6街区先 ^ハ イ ^ラ イン補修 工事に伴う配水管移設工事	配水管 φ250 L=6m	新浜町	13,058,100	12
受 託 3号	新浜町4街区先 ^ハ イ ^ラ イン補修 工事に伴う配水管移設工事	継手補強 φ250 N=4箇所	新浜町	2,379,300	10

(4) 繰越

(単位：円)

工事番号	工 事 名	工 事 内 容	町 名	工 事 費	完工月
配水施設 13号 令和元年度	岩園町配水幹線改良工事	配水管 φ400 L=400m 仕切弁 φ400 N=6個	岩園町	98,171,700	7

(5) 配水管延長及び附属器具個数

口径 (mm)	配水管延長数 (m)				仕切弁設置個数 (個)			
	既設延長	新設	撤去	現在延長数	既設個数	新設	撤去	現在付設個数
700	2,939			2,939	6			6
500	1,135			1,135	4			4
450	2,930		343	2,587	6		1	5
400	2,899	400		3,299	28	6		34
350	435			435	4			4
300	3,990			3,990	51			51
250	5,430	6	6	5,430	80			80
200	14,743			14,743	227			227
	VP 1,136			1,136				
150	45,208	404	249	45,363	810	2	1	811
125	3,899			3,899	45			45
	VP 2,551			2,551				
100	71,318	281	297	71,302	1,017	8	2	1,023
	VP 8,804		338	8,466				
75	74,704	482	152	75,034	2,005	11	5	2,011
計	242,121	1,573	1,385	242,309	4,283	27	9	4,301

口径 (mm)	導送水管延長数 (m)			
	既設延長	新設	撤去	現在延長数
500	2,851			2,851
400	1,956			1,956
350	970			970
300	1,043			1,043
250	889			889
200	200			200
150	1,759			1,759
125	90			90
100	516			516
計	10,274	0	0	10,274

消火栓設置個数 (個)				
種別	既設	新設	撤去	現在付設個数
単口	943	7	7	943

空気弁設置個数 (個)				
種別	既設	新設	撤去	現在付設個数
単口	247	5	3	249
双口	17			17
計	264	5	3	266

(6) 量水器管理集計表

(単位：個)

月	取 付		開 始	合 計	取 替											取 除	中 止	合 計		
	新 設	使用開始 による 取 付	止水栓 の開栓		期 満	不鮮明	不 動	ガラス 割 れ	凍 結	破 損	逆 付	口 変 径 更	調 査	その他	合 計	使用中 止による 引 上	止水栓 の開栓			
4	18	16	131	165	692									6		3	701	40	151	191
5	1	18	103	122	715									6		1	722	21	110	131
6	29	13	131	173	612			1					1	10		1	625	32	128	160
7	13	17	135	165	601			1						8			610	34	131	165
8	3	20	99	122	493									4			497	42	94	136
9	3	13	101	117	760									7		1	768	19	126	145
10	7	20	109	136	465									3	1		469	23	131	154
11	41	13	88	142	636									6		1	644	28	121	149
12	16	14	117	147	498									11	1		510	34	117	151
1	5	17	117	139	377									12	2	1	392	30	111	141
2	4	20	126	150	488			1						2			491	34	139	173
3	23	32	168	223	405			2						11		2	420	21	176	197
計	163	213	1,425	1,801	6,742			5			1	1		86	4	10	6,849	358	1,535	1,893

3 業 務

(1) 業 務 量

ア 取水・配水量

内 訳 年 月	取 水 量							計	期 合 計
	奥 池	芦 屋 川	貯 水 池	高 座 川	六 麓 荘 阪	神 水 道			
R2. 2	22,460	98,677	6,574	0	0	727,100	854,811	1,754,027	
3	23,544	94,631	13,571	0	0	767,470	899,216		
4	24,169	95,233	12,597	0	0	758,450	890,449	1,817,419	
5	25,793	101,677	10,210	0	0	789,290	926,970		
6	25,393	87,596	19,487	0	0	772,390	904,866	1,823,274	
7	25,048	42,066	67,564	0	0	783,730	918,408		
8	28,966	99,889	15,145	0	0	845,170	989,170	1,893,279	
9	23,848	87,840	22,331	0	0	770,090	904,109		
10	23,668	100,308	14,244	0	0	790,350	928,570	1,829,747	
11	22,745	109,884	3,968	0	0	764,580	901,177		
12	23,993	77,136	30,146	0	0	815,690	946,965	1,889,753	
R3. 1	27,630	75,791	32,807	0	0	806,560	942,788		
計	297,257	1,070,728	248,644	0	0	9,390,870	11,007,499	(一日平均) 30,075	
一 日 最 大	1,443	4,314	3,885	0	0	28,930	33,084		
前 年 度 比 較	15,844	△ 128,924	145,140	0	0	163,510	195,570	(一日平均) 453	

(単位：m³)

配 水 量									受 水 率 (%)
奥 池	最 高 区	高 区	中 区	低 区		六 麓 荘	計	期 合 計	
				第一低区	第二低区				
16,011	10,886	96,612	238,451	144,188	293,890	9,797	809,835	1,667,437	89.8
17,242	11,578	103,735	250,828	153,601	310,305	10,313	857,602		89.5
17,642	11,826	104,217	246,855	151,286	308,650	11,430	851,906	1,738,969	89.0
18,567	12,235	109,432	260,140	155,161	318,921	12,607	887,063		89.0
18,082	11,627	104,859	254,671	151,215	313,983	12,670	867,107	1,744,821	89.1
17,219	12,236	104,457	253,939	154,029	321,927	13,907	877,714		89.3
21,059	13,680	116,960	270,874	163,612	342,597	15,862	944,644	1,802,598	89.5
17,785	10,955	104,540	247,594	152,219	310,458	14,403	857,954		89.8
17,285	11,875	104,112	256,646	157,559	321,989	12,758	882,224	1,735,994	89.6
16,575	11,854	101,174	247,246	150,181	315,035	11,705	853,770		89.6
17,567	12,084	108,733	262,765	163,000	331,901	12,713	908,763	1,809,170	89.8
21,376	12,316	110,397	257,989	156,961	326,994	14,374	900,407		89.6
216,410	143,152	1,269,228	3,047,998	1,853,012	3,816,650	152,539	10,498,989	(一日平均) 28,686	89.4
1,132	495	4,039	9,288	5,616	11,754	779	32,047		
1,541	6,203	△ 131,338	64,420	61,935	86,631	14,246	103,638	(一日平均) 206	

イ 有効水量・人口

内訳 年月	給水量				合計	行政区域内		給水		最大配水量		一人一日平均	
	計量	無計量				人口	世帯数	人口	世帯数	月日(曜日)	配水量	配水量	給水量
		消火・演習	排水作業等	小計									
R2. 2	m ³	m ³	m ³	m ³	m ³	人	戸	人	戸		m ³	リットル	リットル
3	1,601,178	0	3,865	3,865	1,608,915	94,293	42,376	94,293	42,376	2月24日(月)	29,154	296	285
4		0	4,062	4,062		94,589	42,793	94,589	42,793	4月29日(水)	29,322	300	
5	1,709,775	0	3,786	3,786	1,717,623	94,520	42,784	94,520	42,784	5月7日(木)	29,819	303	298
6		1	3,790	3,791		94,393	42,728	94,393	42,728	6月7日(日)	30,577	306	
7	1,774,197	0	3,819	3,819	1,781,807	94,361	42,752	94,361	42,752	7月19日(日)	30,163	300	310
8		0	3,956	3,956		94,384	42,799	94,384	42,799	8月16日(日)	31,357	323	
9	1,790,990	0	5,216	5,216	1,800,162	94,038	42,505	94,038	42,505	9月5日(土)	29,669	304	313
10		0	4,131	4,131		94,088	42,547	94,088	42,547	10月18日(日)	29,735	302	
11	1,732,804	0	3,801	3,801	1,740,736	94,152	42,564	94,152	42,564	11月29日(日)	29,203	302	303
12		0	3,907	3,907		94,179	42,585	94,179	42,585	12月31日(木)	32,047	311	
R3. 1	1,778,743	7	3,819	3,826	1,786,476	93,995	42,458	93,995	42,458	1月11日(月)	30,810	309	306
小計	10,387,687	8	48,024	48,032	10,435,719								

ウ 漏水・有収率

年 度	配 水 量	有 効 水 量		無 効 水 量		漏 水 率	有 効 率	有 収 率
		有 効 水 量	無 効 水 量	無 効 水 量	漏 水 量	$\frac{\text{無効水量}}{\text{配水量}}$	$\frac{\text{有効水量}}{\text{配水量}}$	$\frac{\text{有収水量}}{\text{配水量}}$
	m ³	m ³	m ³	m ³	m ³	%	%	%
当 年 度	10,498,989	有 収 10,387,687 無 収 48,032 小 計 10,435,719	減 免 水 量 14,494 漏 水 量 48,776 小 計 63,270			0.60	99.40	98.94
前 年 度	10,395,351	有 収 10,064,993 無 収 55,573 小 計 10,120,566	減 免 水 量 14,670 漏 水 量 260,115 小 計 274,785			2.64	97.36	96.82

エ 口径別有収水量統計

(単位：m³)

期	口径		1 3 ミリ	2 0 ミリ	2 5 ミリ	4 0 ミリ	5 0 ミリ	7 5 ミリ	1 0 0 ミリ以上	合 計	1 件 当 たり 有 収 水 量
	年月										
6	R2. 2~	3	98,892	1,033,218	277,757	50,792	55,398	48,824	36,297	1,601,178	35.8
1	4~	5	106,443	1,137,256	306,121	47,328	50,531	32,227	29,869	1,709,775	57.2
2	6~	7	108,965	1,153,222	312,133	53,027	59,033	51,511	36,306	1,774,197	59.0
3	8~	9	108,520	1,136,446	315,499	56,985	67,512	55,899	50,129	1,790,990	59.5
4	10~	11	106,194	1,115,581	302,005	52,382	60,117	57,927	38,598	1,732,804	38.4
5	12~	R3. 1	108,577	1,157,970	312,484	51,849	60,032	50,426	37,405	1,778,743	39.1
計			637,591	6,733,693	1,825,999	312,363	352,623	296,814	228,604	10,387,687	
期 平 均			106,265	1,122,282	304,333	52,061	58,771	49,469	38,101	1,731,281	
比 率 (%)			6.1	64.8	17.6	3.0	3.4	2.9	2.2	100.0	
1 件 当 たり 有 収 水 量			29.6	41.6	45.8	205.6	628.6	1,667.5	9,525.2		46.1

(2) 事業収入に関する事項 (税込み)

ア 収益勘定調定収入一覧表 (過年度未収金含む)

項 目	調 定		収 入		残 高		収 入 率		備 考
	件 数	金 額	件 数	金 額	件 数	金 額	件 数	金 額	
	件	円	件	円	件	円	%	%	円
I 水道事業収益	226,453	1,792,404,319	223,245	1,771,794,265	3,208	20,610,054	98.58	98.85	還付 1,954,109
1 営業収益	226,039	1,630,291,719	222,843	1,611,004,545	3,196	19,287,174	98.59	98.82	還付 1,902,409
(1) 給水収益	225,365	1,547,451,092	222,201	1,528,628,907	3,164	18,822,185	98.60	98.78	還付 1,755,009
ア 6 期 分	44,676	296,247,715	44,623	295,994,730	53	252,985	99.88	99.91	還付 531,553
イ 1 期 分	29,889	185,282,653	29,863	185,068,873	26	213,780	99.91	99.88	還付 262,055
ウ 2 期 分	30,070	202,544,981	30,046	202,212,730	24	332,251	99.92	99.84	還付 546,805
エ 3 期 分	30,102	211,899,619	30,058	211,440,731	44	458,888	99.85	99.78	還付 303,631
オ 4 期 分	45,144	322,264,776	44,809	320,012,144	335	2,252,632	99.26	99.30	還付 98,755
カ 5 期 分	45,484	329,211,348	42,802	313,899,699	2,682	15,311,649	94.10	95.35	還付 12,210
(2) 受託工事収益	12	26,375,591	11	26,131,391	1	244,200	91.67	99.07	還付 147,400
ア 修繕工事収入	4	202,191	4	202,191	0	0	100.00	100.00	
イ その他工事収入	8	26,173,400	7	25,929,200	1	244,200	87.50	99.07	還付 147,400
(3) その他営業収益	662	56,465,036	631	56,244,247	31	220,789	95.32	99.61	
ア 手数料	656	5,867,364	625	5,646,575	31	220,789	95.27	96.24	
設計手数料	265	1,468,100	251	1,405,100	14	63,000	94.72	95.71	
検査手数料	266	2,912,500	252	2,788,600	14	123,900	94.74	95.75	
その他手数料	125	1,486,764	122	1,452,875	3	33,889	97.60	97.72	
イ 雑収益	6	50,597,672	6	50,597,672	0	0	100.00	100.00	

2 営業外収益	412	43,053,363	400	41,730,483	12	1,322,880	97.09	96.93	還付	51,700
(1) 分担金	113	33,500,500	104	32,190,400	9	1,310,100	92.04	96.09	還付	51,700
(2) 受取利息	22	1,823,825	22	1,823,825	0	0	100.00	100.00		
ア 預金利息	8	49,099	8	49,099	0	0	100.00	100.00		
イ 有価証券利息	14	1,774,726	14	1,774,726	0	0	100.00	100.00		
(3) 他会計補助金	2	5,623,000	2	5,623,000	0	0	100.00	100.00		
(4) 雑収益	275	2,106,038	272	2,093,258	3	12,780	98.91	99.39		
ア その他雑収益	275	2,106,038	272	2,093,258	3	12,780	98.91	99.39		
3 特別利益	2	119,059,237	2	119,059,237	0	0	100.00	100.00		
(1) 過年度損益修正益	1	59,237	1	59,237	0	0	100.00	100.00		
(2) その他特別利益	1	119,000,000	1	119,000,000	0	0	100.00	100.00		
II 過年度未収金	4,444	49,049,902	3,189	41,475,635	1,255	7,574,267	71.76	84.56	※	10,941,586
(1) 未収給水収益	4,331	26,931,757	3,097	20,243,886	1,234	6,687,871	71.51	75.17	※	4,097,386
(2) 未収受託工事収益	3	269,226	1	231,000	2	38,226	33.33	85.80		
(3) その他営業収益	63	484,169	56	447,469	7	36,700	88.89	92.42		
(4) その他営業外未収金	47	21,364,750	35	20,553,280	12	811,470	74.47	96.20	※	6,844,200
合計	230,897	1,841,454,221	226,434	1,813,269,900	4,463	28,184,321	98.07	98.47	※特別損失	

イ 水道料金口径別調定額（税込み）

口径	13 ミリ		20 ミリ		25 ミリ		40 ミリ	
	件数	調定額	件数	調定額	件数	調定額	件数	調定額
	件	円	件	円	件	円	件	円
6	4,778	16,485,579	31,944	164,835,131	7,570	53,242,657	257	15,000,964
1	2,344	8,449,666	21,555	94,499,759	5,617	33,049,774	250	13,004,453
2	2,384	8,718,446	21,647	97,460,478	5,665	34,312,615	248	14,616,052
3	2,412	8,650,444	21,606	95,509,208	5,702	35,759,581	257	15,686,297
4	4,800	17,664,394	32,321	178,847,190	7,640	58,263,044	252	15,495,942
5	4,835	17,991,072	32,614	186,389,391	7,649	60,391,136	255	15,306,115
計	21,553	77,959,601	161,687	817,541,157	39,843	275,018,807	1,519	89,109,823
期平均	3,592	12,993,267	26,948	136,256,860	6,641	45,836,468	253	14,851,637
比率（％）	9.6	5.0	71.7	52.8	17.7	17.8	0.7	5.8
1件当たり料金	3,617円		5,056円		6,903円		58,663円	
1m ³ 当たり料金	122.3円		121.4円		150.6円		285.3円	

50 ミリ		75 ミリ		100 ミリ以上		合 計		1 件 当 た り 料 金
件 数	調 定 額	件 数	調 定 額	件 数	調 定 額	件 数	調 定 額	
件	円	件	円	件	円	件	円	円
93	18,121,818	30	16,380,056	4	12,181,510	44,676	296,247,715	6,631
90	15,805,174	29	10,634,437	4	9,839,390	29,889	185,282,653	6,199
92	18,506,257	30	16,967,533	4	11,963,600	30,070	202,544,981	6,736
92	21,327,399	29	18,441,500	4	16,525,190	30,102	211,899,619	7,039
95	19,650,917	32	19,402,449	4	12,940,840	45,144	322,264,776	7,139
99	19,685,754	28	16,900,730	4	12,547,150	45,484	329,211,348	7,238
561	113,097,319	178	98,726,705	24	75,997,680	225,365	1,547,451,092	
94	18,849,553	30	16,454,451	4	12,666,280	37,561	257,908,515	
0.2	7.3	0.1	6.4	0.0	4.9	100.0	100.0	
201,599 円		554,644 円		3,166,570 円		6,866 円		
320.7 円		332.6 円		332.4 円		149.0 円		

ウ 水道料金収入状況（税込み）

納付区分	期	調 定		収 入		未 納		収 入 率
		件 数	金 額	件 数	金 額	件 数	金 額	
納付制	6	7,372	52,040,960	7,321	51,804,923	51	236,037	99.55
	1	4,422	33,866,069	4,397	33,662,959	25	203,110	99.40
	2	4,371	36,601,074	4,350	36,448,732	21	152,342	99.58
	3	4,488	40,894,184	4,448	40,459,683	40	434,501	98.94
	4	7,639	58,357,373	7,353	56,317,003	286	2,040,370	96.50
	5	7,890	58,652,152	5,720	46,359,103	2,170	12,293,049	79.04
	計	36,182	280,411,812	33,589	265,052,403	2,593	15,359,409	94.52
口座振替	6	37,304	244,206,755	37,302	244,189,807	2	16,948	99.99
	1	25,467	151,416,584	25,466	151,405,914	1	10,670	99.99
	2	25,699	165,943,907	25,696	165,763,998	3	179,909	99.89
	3	25,614	171,005,435	25,610	170,981,048	4	24,387	99.99
	4	37,505	263,907,403	37,456	263,695,141	49	212,262	99.92
	5	37,594	270,559,196	37,082	267,540,596	512	3,018,600	98.88
計	189,183	1,267,039,280	188,612	1,263,576,504	571	3,462,776	99.73	
総計		225,365	1,547,451,092	222,201	1,528,628,907	3,164	18,822,185	98.78

エ 納付区分別件数の前年度比較

納付区分	納付制	口座振替	合計
当年度	36,182 件	189,183 件	225,365 件
前年度	44,524 件	224,440 件	268,964 件
増減	△ 8,342 件	△ 35,257 件	△ 43,599 件
増減率	△ 18.74 %	△ 15.71 %	△ 16.21 %

(3) 事業費用に関する事項（税抜き）

ア 費用構成

区 分	当 年 度		前 年 度		当年度 ——×100 前年度
	金 額	構 成 比	金 額	構 成 比	
	円	%	円	%	%
人 件 費	246,573,455	13.54	267,306,133	14.32	92.24
物 件 費	444,345,306	24.39	439,941,599	23.56	101.00
受 水 費	628,275,014	34.49	650,918,610	34.87	96.52
減価償却費等	426,653,093	23.42	435,104,535	23.31	98.06
支払利息等	63,238,466	3.47	65,378,082	3.50	96.73
特 別 損 失	12,554,445	0.69	8,252,290	0.44	152.13
合 計	1,821,639,779	100.00	1,866,901,249	100.00	97.58

イ 有収水量1 m³当たり原価（有収水量 10,387,687 m³）

目 的 別 構 成

区 分	金 額	(経常費用—長期前受金戻入 —受託工事費)
	円	
人 件 費	23.11	(240,067,559 円)
物 件 費	40.41	(419,736,721 円)
受 水 費	60.48	(628,275,014 円)
減価償却費等	28.76	(298,746,621 円)
支払利息等	6.09	(63,238,466 円)
計	158.85	(1,650,064,381 円)

前 年 度	円
	168.75

有収水量1 m ³ 当たり給水収益	円
	135.43

部 門 別 構 成

区 分	金 額
	円
原水及び浄水費	26.39
受 水 費	60.48
配 水 費	4.53
給 水 費	10.90
業 務 費	12.95
総 係 費	8.75
減 価 償 却 費	28.65
資 産 減 耗 費	0.11
支 払 利 息	6.04
雑 支 出	0.05
計	158.85

ウ 職種別給与

職 種 別	職 員 数		基 本 給	手 当 等					合 計	平 均 月 収	平 均 年 齢	平 均 勤 続 年 数
	年度末	延職員		時間外勤務手当	特殊勤務手当	期末勤勉手当	そ の 他 手 当	計				
	人	人	円	円	円	円	円	円	円	円	歳	年
一般事務職	9	108	37,062,146	1,907,640	0	13,703,042	4,666,522	20,277,204	57,339,350	530,920	44	20
一般技術職	11	132	45,101,589	1,509,373	10,000	17,402,518	6,042,860	24,964,751	70,066,340	530,806	36	12
技 術 職 (水 道)	11	132	56,220,009	9,681,723	1,598,032	19,914,350	3,162,240	34,356,345	90,576,354	686,185	58	38
全 職 員	31	372	138,383,744	13,098,736	1,608,032	51,019,910	13,871,622	79,598,300	217,982,044	585,973	46	23

(注) 基本給 = 給料 + 扶養手当 + 地域手当

その他手当 = 住居手当 + 管理職手当 + 通勤手当 + 管理職員特別勤務手当 + 児童手当

4 会 計

(1) 重要契約の要旨（工事費1,000万円以上）

(単位：円)

契約年月日	契約金額	契約内容	契約相手方
2・7・20	19,871,500	川西町地内配水管改良工事跡舗装復旧工事	(株)匠建
2・8・11	34,168,200	平田北町地内配水管改良工事	(株)柳土木
2・8・11	12,056,000	奥山浄水場3号ろ過池補砂工事	播水工業(株)
2・8・21	22,293,700	朝日ヶ丘町地内配水管改良工事	西岡設備工業所
2・8・25	13,058,100	新浜町6街区先パイプライン補修工事に伴う配水管移設工事	前忠工業(株)
2・12・22	555,628,590	低区配水池耐震補強工事	(株)安部日鋼工業
2・12・22	33,723,800	精道町地内配水管改良工事	(株)ダイイチコンストラクション
2・12・28	13,186,800	鶴塚橋水管橋改良工事	(有)ダイト
3・1・15	11,543,400	朝日ヶ丘町地内配水管改良工事跡舗装復旧工事	アシヤコンストラクション(株)
3・2・3	104,500,000	低区配水池耐震補強工事に伴う電気計装工事	関西日立(株)

(2) 企業債の概況

前年度末残高	当年度借入額	当年度償還額	当年度末残高
円 4,885,878,107	円 374,800,000	円 232,561,802	円 5,028,116,305

区分	発行同意額	借入額	備考
公営企業債	円 461,600,000	円 313,100,000 (前年度繰越分 61,700,000)	円 翌年度繰越額 39,700,000 不用額 108,800,000
合計	461,600,000	374,800,000	

(3) 購入固定資産の要旨

購入年月日	購入金額	数量	固定資産内容	購入先	整理科目
R2.6.8	円 186,000	式 1	プリンター	(株)日興商会	工具器具及び備品費
R3.3.31	11,853,330	1	奥山浄水場電気・計装設備	関西日立(株)	工具器具及び備品費
R3.3.31	5,444,930	1	奥池浄水場電気・計装設備	関西日立(株)	工具器具及び備品費
R3.3.31	15,671,000	1	水道施設台帳管理システム	(株)管総研	工具器具及び備品費

(4) 有価証券利息明細

銘柄	第32回 兵庫県民債 (5年)	横浜市第1回 15年公募公債 (定時償還) (15年)	第98回 地方公共団体 金融機構債券 (10年)	福岡県 公募公債 平成30年度 第2回 (5年)	第111回 地方公共団体 金融機構債券 (10年)	第124回 地方公共団体 金融機構債券 (10年)	第209回 共同発行市場 公募地方債 (10年)
約定日	平成27年10月2日	平成29年6月8日	平成29年7月11日	平成30年7月10日	平成30年8月9日	令和元年9月10日	令和2年8月6日
償還日	令和2年10月30日	令和14年6月18日 まで毎年(年2回)	令和9年7月28日	令和5年7月20日	令和10年8月28日	令和11年9月28日	令和12年8月23日
利率	0.14%	0.225%	0.25%	0.03%	0.264%	0.05%	0.125%
額面	100,000,000円	306,670,400円	100,000,000円	100,000,000円	100,000,000円	100,000,000円	100,000,000円
受取利息	140,000円	735,006円	250,000円	30,000円	264,000円	50,000円	62,500円

第85回 地方公共団体 金融機構債券 (20年)	合計 (令和2年度末)
令和2年9月8日	
令和22年9月28日	
0.459%	
100,000,000円	906,670,400円
243,220円	1,774,726円

5 経営分析に関する事項

(1) 比較損益計算書

科 目	当 年 度	前 年 度	当年度 前年度	× 100
	円	円		%
営 業 収 益	1,485,077,951	1,796,087,298		82.68
給 水 収 益	1,406,773,720	1,710,146,575		82.26
受 託 工 事 収 益	25,716,710	27,983,433		91.90
そ の 他 営 業 収 益	52,587,521	57,957,290		90.73
営 業 費 用	1,745,846,868	1,793,270,877		97.36
原 水 及 び 浄 水 費	274,126,289	264,158,346		103.77
受 水 費	628,275,014	650,918,610		96.52
配 水 費	47,018,754	56,523,958		83.18
給 水 費	113,200,358	101,977,835		111.00
受 託 工 事 費	31,114,481	32,256,411		96.46
業 務 費	134,559,915	135,476,876		99.32
総 係 費	90,898,964	116,854,306		77.79
減 価 償 却 費	425,503,724	420,065,820		101.29
資 産 減 耗 費	1,149,369	15,038,715		7.64
< 営 業 損 益 >	△ 260,768,917	2,816,421		△ 9,258.88
営 業 外 収 益	169,044,424	207,533,438		81.45
分 担 金	30,455,000	70,179,000		43.40
受 取 利 息	1,823,825	1,595,799		114.29
他 会 計 補 助 金	6,699,000	5,633,000		118.92
長 期 前 受 金 戻 入	127,906,472	127,904,378		100.00
雑 収 益	2,160,127	2,221,261		97.25
営 業 外 費 用	63,238,466	65,378,082		96.73
支 払 利 息	62,709,812	65,087,907		96.35
雑 支 出	528,654	290,175		182.18
< 経 常 損 益 >	△ 154,962,959	144,971,777		△ 106.89
特 別 利 益	119,518,277	119,241,248		100.23
過 年 度 損 益 修 正 益	518,277	241,248		214.83
そ の 他 特 別 利 益	119,000,000	119,000,000		100.00
特 別 損 失	12,554,445	8,252,290		152.13
固 定 資 産 売 却 損	2,550,599	7,669,738		33.26
過 年 度 損 益 修 正 損	10,003,846	582,552		1,717.25
そ の 他 特 別 損 失	0	0		-
< 純 損 益 >	△ 47,999,127	255,960,735		△ 18.75

(2) 財務分析

項 目	算 出 基 礎	比 率	
	千円	%	
1 自己資本 構成比率	$\frac{\text{資本金} + \text{剰余金} + \text{繰延収益} (8,291,405)}{\text{負債} + \text{資本} (14,011,173)} \times 100$	59.18	
2 固定資産 対 長期資本比率	$\frac{\text{固定資産} (12,195,349)}{\text{固定負債} + \text{資本} + \text{繰延収益} (13,266,858)} \times 100$	91.92	
3 流動比率	$\frac{\text{流動資産} (1,815,824)}{\text{流動負債} (744,314)} \times 100$	243.96	
4 総収益 対 総費用比率	$\frac{\text{総収益} (1,773,641)}{\text{総費用} (1,821,640)} \times 100$	97.37	
5 営業収益 対 営業費用比率	$\frac{\text{営業収益} (1,485,078)}{\text{営業費用} (1,745,847)} \times 100$	85.06	
6 企業債償還額 対 減価償却費比率	$\frac{\text{企業債償還元金} (232,562)}{\text{減価償却費} - \text{長期前受金戻入} (297,597)} \times 100$	78.15	
料金収入に 関する比率	7 企業債 償還元金	$\frac{\text{企業債償還元金} (232,562)}{\text{料金収入} (1,406,774)} \times 100$	16.53
	8 企業債利息	$\frac{\text{企業債利息} (62,710)}{\text{料金収入} (1,406,774)} \times 100$	4.46
	9 企業債 元利償還金	$\frac{\text{企業債元利償還金} (295,272)}{\text{料金収入} (1,406,774)} \times 100$	20.99
	10 職員給与費	$\frac{\begin{matrix} (\text{※1}) (232,071) \\ \text{職員給与費} (238,577) \end{matrix}}{\text{料金収入} (1,406,774)} \times 100$	16.50 16.96

(※1) 受託工事費に含まれる職員を除く職員給与費

(3) 施設・業務分析

1	事業開始年月日	事業創設認可	昭和10年3月29日	
		供用開始	昭和13年4月1日	
2	法適用年月日		昭和34年4月1日	
3	管理者		非設置	
4	施設	(1) 行政区域内人口 (A)	93,840 人	
		(2) 計画給水人口 (B)	98,600 人	
		(3) 現在給水人口 (C)	93,840 人	
		(4) 現在給水戸数	42,476 戸	
		(5) 普及率	ア (C) / (A) × 100	100.00 %
			イ (C) / (B) × 100	95.17 %
		(6) 取水水量	ア 自己水	4,417 m ³ /日
			イ 阪水受水	25,658 m ³ /日
		(7) 水利権		10,365 m ³ /日
		(8) 導水管延長 (D)		5,168 m
		(9) 送水管延長 (E)		5,106 m
		(10) 配水管延長 (F)	公道敷	242,309 m
			専用敷	0 m
			その他	0 m
5	業務	(1) 配水能力 (G)	50,937 m ³	
		(2) 年間総配水量 (H)	10,498,989 m ³	
		(3) 一日最大配水量 (I)	32,047 m ³	
		(4) 一日平均配水量 $\frac{\text{年間総配水量 (H)}}{366}$ (J)	28,686 m ³	
		(5) 一人一日最大配水量 $\frac{\text{一日最大配水量 (I)}}{\text{現在給水人口 (C)}} \times 1,000$	342 ㍉	
		(6) 一人一日平均配水量 $\frac{\text{一日平均配水量 (J)}}{\text{現在給水人口 (C)}} \times 1,000$	306 ㍉	
		(7) 年間総有収水量 (K)	10,387,687 m ³	
		(8) 有収率 $\frac{\text{年間総有収水量 (K)}}{\text{年間総配水量 (H)}} \times 100$	98.94 %	

6	(1)	メーター口径	基本料金 (1か月分)	従量料金 (1か月分)			
		給	13 mm	使用水量10m ³ まで 900 円	用途	使用水量の段階区分	1m ³ につき
		水	20 mm	使用水量10m ³ まで 1,130 円	一 般 用	20m ³ までの分(メーター口径25mm 以下は10m ³ を超える分)	140 円
			25 mm	使用水量10m ³ まで 1,500 円		20m ³ を超え30m ³ までの分	180 円
			40 mm	2,540 円		30m ³ を超え40m ³ までの分	220 円
			50 mm	5,300 円		40m ³ を超え50m ³ までの分	240 円
		75 mm	11,200 円	50m ³ を超え100m ³ までの分		270 円	
		料	100 mm	21,300 円	公衆浴場用	1m ³ につき	140 円
			150 mm	57,800 円	臨時用	1m ³ につき	520 円
			金	金			
	(2) 現行料金実施年月日	平成18年4月1日					
	(3) 料金徴収時期	隔 月					
	(4) 料金体系	口径別 + 用途別					
7	(1) 損益勘定所属職員数 (N)	26 人					
	(2) 資本勘定所属職員数	5 人					
	計	31 人					

		項 目	算 出 基 礎	数 値		
8	經	(1) 負 荷 率	$\frac{\text{一日平均配水量(J)}}{\text{一日最大配水量(I)}} \times 100$	89.51 %		
		(2) 施 設 利 用 率	$\frac{\text{一日平均配水量(J)}}{\text{配水能力(G)}} \times 100$	56.32 %		
		(3) 最 大 稼 働 率	$\frac{\text{一日最大配水量(I)}}{\text{配水能力(G)}} \times 100$	62.91 %		
		(4) 配 水 管 使 用 効 率	$\frac{\text{年間総配水量(H)}}{\text{導水管延長(D)+送水管延長(E)+配水管延長(F)}}$	41.57 m ³ /m		
		(5) 固 定 資 産 使 用 効 率	$\frac{\text{年間総配水量(H)}}{\text{有形固定資産}} \times 10,000$	9.28 m ³ /万円		
		(6) 供 給 単 価	$\frac{\text{給水収益}}{\text{年間総有収水量(K)}}$	135.43 円/m ³		
		(7) 給 水 原 価	$\frac{\text{経常費用 - 長期前受金戻入 - 受託工事費}}{\text{年間総有収水量(K)}}$	158.85 円/m ³		
		(8) 資 本 費	$\frac{\text{減価償却費-長期前受金戻入+企業債利息+受水費中の資本費相当額}}{\text{年間総有収水量(K)}}$	63.65 円/m ³		
		(9) 職 員 1 人 当 たり 給 水 人 口	$\frac{\text{現在給水人口(C)}}{\text{損益勘定所属職員数(N)}}$	3,609 人		
		(10) 職 員 1 人 当 たり 有 収 水 量	$\frac{\text{年間総有収水量(K)}}{\text{損益勘定所属職員数(N)}}$	399,526 m ³		
		分	營	(11) 職 員 1 人 当 たり 營 業 収 益	$\frac{\text{営業収益}}{\text{損益勘定所属職員数(N)}}$	57,118,383 円
(12) 有 収 水 量 一 万 m ³ 当 たり 職 員 数	損 益 勘 定 所 属 職 員 数			$\frac{\text{損益勘定所属職員数(N)}}{\text{年間総有収水量(K)/10,000/366}}$	9.16 人	
	内			原 浄 配 水 施 設 関 係 職 員	$\frac{\text{原浄配水施設関係職員数(11)}}{\text{年間総有収水量(K)/10,000/366}}$	3.88 人
				営 業 関 係 職 員	$\frac{\text{営業関係職員数(14)}}{\text{年間総有収水量(K)/10,000/366}}$	4.93 人
析	内	営 業 関 係 職 員	営 業 関 係 職 員 数 (14)			
			年 間 総 有 収 水 量 (K) / 10,000 / 366			
			4.93 人			

(4) 合計残高試算表

(令和2年4月1日から令和3年3月31日まで)

(単位：円)

借		方		勘定科目	貸		方	
残高	期中取引合計	期首残高	期首残高		期首残高	期中取引合計	残高	
24,093,597,327	8,946,364,160	23,721,275,954		資産勘定	9,697,676,098	8,958,790,966	10,082,424,277	
713,031,977		713,031,977		土地				
781,601,954		781,601,954		建物				
17,544,505,769	280,769,205	17,269,408,583		構築物		5,672,019		
1,974,644,461	15,038,700	1,998,324,269		機械及び装置		38,718,508		
22,842,805		22,842,805		車両運搬具				
141,864,005	33,155,260	108,872,645		工具器具及び備品		163,900		
	39,935,339			減価償却累計額	9,679,623,621	425,503,724	10,065,192,006	
202,045,455	202,045,455	33,127,273		建設仮勘定		33,127,273		
880,004,800	200,000,000	706,670,400		投資		26,665,600		
1,737,181,484	4,775,549,991	1,893,180,438		現金・預金		4,931,548,945		
26,049,971	1,645,481,449	31,050,249		営業未収金		1,650,481,727		
35,199,277	81,769,139	25,124,058		営業外未収金		71,693,920		
89,603	673,494,251	35,186		その他未収金		673,439,834		
	929,774,515	768,171		未収下水道料金		930,542,686		
7,468,651	13,976,050	9,822,131		原材料		16,329,530		
244,425		446,175		消耗品		201,750		
157,090		324,040		その他貯蔵品		166,950		
	27,857,400			前払消費税及び地方消費税		27,857,400		
	31,600			その他前払金		31,600		
26,665,600	26,665,600	126,645,600		有価証券		126,645,600		
	820,206			貸倒引当金	18,052,477		17,232,271	

	4,204,683,501		負債勘定	5,607,984,814	4,316,466,294	5,719,767,607
	265,734,940		建設改良企業債（固定）	4,653,316,305	374,800,000	4,762,381,365
	57,846,045		退職給付引当金	224,230,435	10,128,000	176,512,390
	1,545,478,579		修繕引当金	36,559,450		36,559,450
	1,069,448,169		営業未払金	180,564,919	1,499,265,337	134,351,677
	11,070,000		その他未払金	200,734,546	1,123,757,434	255,043,811
	18,700,696		予納金	27,867,839	10,350,000	27,147,839
	3,630,000		預り諸税	10,299,779	19,042,298	10,641,381
	46,799,294		預り保証金	3,162,293	3,630,000	3,162,293
	929,893,976		その他預り金	14,010,411	58,005,480	25,216,597
	232,561,802		預り下水道料金	1,157,035	929,125,805	388,864
	19,806,000		建設改良企業債（流動）	232,561,802	265,734,940	265,734,940
	3,714,000		賞与引当金	19,806,000	19,053,000	19,053,000
			法定福利費引当金	3,714,000	3,574,000	3,574,000
3,657,823,763	127,989,694	3,530,004,893	繰延収益勘定	5,960,303,675	51,779,222	6,011,912,073
	87,602		長期前受金	5,960,303,675	51,696,000	6,011,912,073
3,657,823,763	127,902,092	3,530,004,893	長期前受金収益化累計額		83,222	
	47,999,127		資本勘定	5,985,316,260		5,937,317,133
			自己資本金	4,536,786,756		4,536,786,756
			借入資本金			
			資本剰余金	565,544,195		565,544,195
			減債積立金	550,000,000		550,000,000
	47,999,127		当年度未処分利益剰余金	332,985,309		284,986,182

(単位：円)

借		方		勘定科目	貸		方	
残高	期中取引合計	期首残高	期首残高		期中取引合計	残高		
	1,773,640,652			収益勘定	1,773,640,652			
	1,406,773,720			給水収益	1,406,773,720			
	25,716,710			受託工事収益	25,716,710			
	52,587,521			その他営業収益	52,587,521			
	30,455,000			分担金	30,455,000			
	1,823,825			受取利息	1,823,825			
	6,699,000			他会計補助金	6,699,000			
	2,160,127			雑収	2,160,127			
	518,277			過年度損益修正益	518,277			
	119,000,000			その他特別利益	119,000,000			
	127,906,472			長期前受金戻入額	127,906,472			
	1,821,639,779			費用勘定	1,821,639,779			
	274,126,289			原水及び浄水費	274,126,289			
	628,275,014			受水費	628,275,014			
	47,018,754			配水費	47,018,754			
	113,200,358			給水費	113,200,358			
	31,114,481			受託工事費	31,114,481			
	134,559,915			業務費	134,559,915			
	90,898,964			総係費	90,898,964			
	425,503,724			減価償却費	425,503,724			
	1,149,369			資産減耗費	1,149,369			
	62,709,812			支払利息	62,709,812			
	528,654			雑支出	528,654			
	2,550,599			固定資産売却損	2,550,599			
	10,003,846			過年度損益修正損	10,003,846			
				その他特別損失				

	554,060,720		資 本 的 収 入		554,060,720	
	374,800,000		企 業 債		374,800,000	
	919,120		出 資 金		919,120	
	126,645,600		固 定 資 産 売 却 代 金		126,645,600	
	51,696,000		国 (県) 補 助 金		51,696,000	
			投 資 返 還 金			
			他 会 計 負 担 金			
	930,443,149		資 本 的 支 出		930,443,149	
	449,687,387		第 7 期 拡 張 費		449,687,387	
	15,038,700		配 水 施 設 費		15,038,700	
	33,155,260		機 械 及 び 装 置 費		33,155,260	
	232,561,802		車 両 運 搬 具 費		232,561,802	
	200,000,000		工 具 器 具 及 び 備 品 費		200,000,000	
			企 業 債 償 還 金			
			投 資 金			
27,751,421,090	18,406,820,782	27,251,280,847	合 計	27,251,280,847	18,406,820,782	27,751,421,090

(5) 関係図表

ア 給水人口及び一人一日平均有収水量の推移

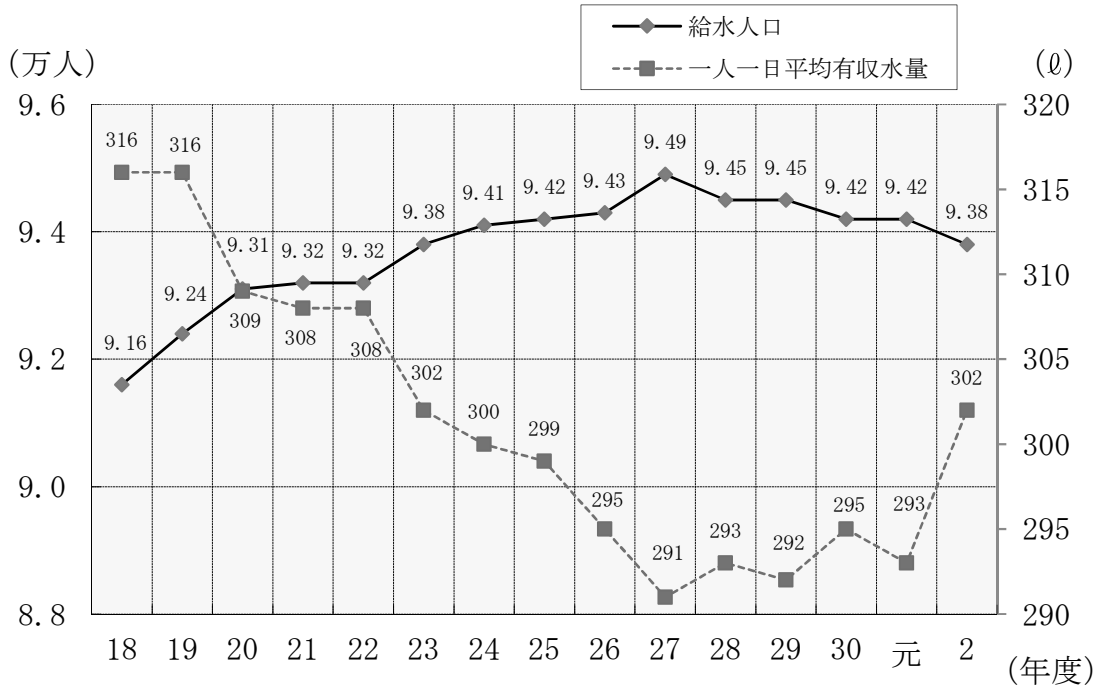

イ 配水量及び有収水量の推移

