

平成 26 年 度

芦 屋 市 水 道 事 業 会 計 決 算 書

芦 屋 市 上 下 水 道 部

目 次

I 決算書等

1	平成26年度芦屋市水道事業決算報告書	1
2	平成26年度芦屋市水道事業損益計算書	5
3	平成26年度芦屋市水道事業剰余金計算書	6
4	平成26年度芦屋市水道事業未処分利益剰余金処理計算書(案)	8
5	平成26年度芦屋市水道事業貸借対照表	9
6	附属諸表	
(1)	平成26年度芦屋市水道事業キャッシュ・フロー計算書	11
(2)	収益費用明細書	13
(3)	有形固定資産明細書	17
(4)	企業債明細書	18
7	注記	19

II 事業報告書

1 総括事項

(1)	経営総括報告	21
(2)	議会議決事項	22
(3)	職員に関する事項	22
(4)	その他の重要事項	23

2 工 事

(1)	建設改良工事	24
(2)	維持工事	28
(3)	受託工事	28
(4)	配水管延長及び附属器具個数	29
(5)	量水器管理集計表	30

3 業 務

(1)	業務量	31
(2)	事業収入に関する事項	35
(3)	事業費用に関する事項	40

4 会 計

(1)	重要契約の要旨	42
(2)	企業債の概況	43
(3)	購入固定資産の要旨	43

5 経営分析に関する事項

(1) 比較損益計算書	4 4
(2) 財務分析	4 5
(3) 施設・業務分析	4 6
(4) 合計残高試算表	4 9
(5) 関係図表	5 3

I 決 算 書 等

1 平成 26 年度 芦屋市

(1) 収益的収入及び支出

収 入

区 分	予 算 額		
	当 初 予 算 額	補 正 予 算 額	地方公営企業法第24条 第3項の規定による支 出額に係る財源充当額
第1款 水道事業収益	2,352,101,000	0	0
第1項 営業収益	2,019,079,000	0	0
第2項 営業外収益	213,922,000	0	0
第3項 特別利益	119,100,000	0	0

支 出

区 分	予 算 額					
	当 初 予 算 額	補 正 予 算 額	予備費 支出額	流 用 増減額	地方公営企業法第 24条第3項の規 定による支出額	小 計
第1款 水道事業費用	2,610,313,000	0	0	0	0	2,610,313,000
第1項 営業費用	2,181,324,000	0	0	△ 4,303,000	0	2,177,021,000
第2項 営業外費用	77,458,000	0	0	4,303,000	0	81,761,000
第3項 特別損失	349,531,000	0	0	0	0	349,531,000
第4項 予備費	2,000,000	0	0	0	0	2,000,000

水道事業決算報告書

(単位 円)

合計	決算額	予算額に比べ 決算額の増減	備考
2,352,101,000	2,278,799,887	△ 73,301,113	
2,019,079,000	1,905,155,004	△ 113,923,996	(うち仮受消費税及び地方消費税 129,099,970円)
213,922,000	254,628,870	40,706,870	(うち仮受消費税及び地方消費税 7,767,806円)
119,100,000	119,016,013	△ 83,987	(うち仮受消費税及び地方消費税 1,186円)

(単位 円)

地方公営企業法第26条第2項の規定による繰越額	合計	決算額	地方公営企業法第26条第2項の規定による繰越額	不 用 額	備考
0	2,610,313,000	2,391,567,798	0	218,745,202	
0	2,177,021,000	1,935,752,405	0	241,268,595	(うち仮払消費税及び地方消費税 78,437,012円)
0	81,761,000	78,230,660	0	3,530,340	(うち消費税及び地方消費税納付額 8,681,500円)
0	349,531,000	377,584,733	0	△ 28,053,733	(うち仮払消費税及び地方消費税 101,437円)
0	2,000,000	0	0	2,000,000	

(2) 資本的収入及び支出

収 入

区 分	予 算 額			
	当 初 予 算 額	補 正 予 算 額	小 計	地方公営企業法第26条の規定による繰越額に係る財源充当額
第1款 資本的収入	1,141,733,000	0	1,141,733,000	0
第1項 企業債	1,024,400,000	0	1,024,400,000	0
第2項 固定資産売却代金	500,000	0	500,000	0
第3項 工事負担金	16,848,000	0	16,848,000	0
第4項 投資返還金	99,985,000	0	99,985,000	0

支 出

区 分	予 算 額					
	当 初 予 算 額	補 正 予 算 額	流用増減額	小 計	地方公営企業法第26条の規定による繰越額	継続費次繰越額
第1款 資本的支出	1,695,070,000	0	0	1,695,070,000	0	0
第1項 建設改良費	1,129,600,000	0	0	1,129,600,000	0	0
第2項 機器費	300,323,000	0	0	300,323,000	0	0
第3項 企業債償還金	265,147,000	0	0	265,147,000	0	0

資本的収入額が資本的支出額に対し不足する額 536,549,575円は、過年度損益勘定留保資金 488,899,023円

たな卸資産購入限度額の執行額は 31,854,664円で、これに伴う仮払消費税及び地方消費税は 2,359,604円

(単位 円)

継続費繰越額に係る財源充当額	合計	決算額	予算額に比べ 決算額の増減	備考	
				備	考
0	1,141,733,000	473,570,071	△ 668,162,929		
0	1,024,400,000	372,400,000	△ 652,000,000		
0	500,000	1,170,071	670,071	(うち仮受消費税及び地方消費税	86,671円)
0	16,848,000	0	△ 16,848,000		
0	99,985,000	100,000,000	15,000		

(単位 円)

合計	決算額	翌年度繰越額			不用額	備考
		地方公営企業法 第26条の規定 による繰越額	継続費 繰越額	合計		
1,695,070,000	1,010,119,646	500,000,000	0	500,000,000	184,950,354	
1,129,600,000	567,231,055	500,000,000	0	500,000,000	62,368,945	(うち仮払消費税及び地方消費税 37,018,024円)
300,323,000	177,743,306	0	0	0	122,579,694	(うち仮払消費税及び地方消費税 10,719,199円)
265,147,000	265,145,285	0	0	0	1,715	

及び当年度消費税及び地方消費税資本的収支調整額 47,650,552円で補填した。

である。

2 平成26年度芦屋市水道事業損益計算書

(平成26年4月1日から平成27年3月31日まで)

(単位 円)

1 営業収益			
(1) 給水収益	1,695,214,274		
(2) 受託工事収益	17,171,000		
(3) その他営業収益	63,669,760	1,776,055,034	
2 営業費用			
(1) 原水及び浄水費	228,877,216		
(2) 受水費	672,695,072		
(3) 配水費	65,892,181		
(4) 給水費	118,205,558		
(5) 受託工事費	22,621,378		
(6) 業務費	166,644,539		
(7) 総係費	128,583,727		
(8) 減価償却費	450,819,620		
(9) 資産減耗費	2,976,102	1,857,315,393	
営業損失			81,260,359
3 営業外収益			
(1) 分担金	96,579,223		
(2) 受取利息	1,486,101		
(3) 他会計補助金	21,660,000		
(4) 長期前受金戻入	125,425,485		
(5) 雑収益	1,710,255	246,861,064	
4 営業外費用			
(1) 支払利息及び 企業債取扱諸費	69,188,017		
(2) 雑支出	361,143	69,549,160	177,311,904
経常利益			96,051,545
5 特別利益			
(1) 過年度損益修正益	14,827		
(2) その他特別利益	119,000,000	119,014,827	
6 特別損失			
(1) 固定資産売却損	27,971,987		
(2) 過年度損益修正損	1,980,309		
(3) その他特別損失	347,531,000	377,483,296	△ 258,468,469
当年度純損失			162,416,924
前年度繰越欠損金			286,384,683
その他未処分利益剰余金変動額			2,842,855,026
当年度未処分利益剰余金			2,394,053,419

3 平成26年度芦屋市水道事業剰余金計算書

(平成26年4月1日から平成27年3月31日まで)

	資本金		剰			
			資 本 剰			
	自己資本金	借入資本金	国(県)補助金	他会計補助金	受贈資産評価額	工事負担金
前年度末残高	1,692,384,480	3,594,676,598	723,814,354	270,009,044	944,337,012	4,439,270,501
前年度処分類						
議会の議決による処分類						
処分後残高	1,692,384,480	3,594,676,598	723,814,354	270,009,044	944,337,012	4,439,270,501
当年度変動額	0	△ 3,594,676,598	△ 695,608,529	△ 265,414,836	△ 841,854,195	△ 4,009,009,156
借入資本金の表示区分の変更		△ 3,594,676,598				
みなし償却廃止に伴う経過措置			△ 695,608,529	△ 265,414,836	△ 841,854,195	△ 4,009,009,156
当年度純損失						
その他未処分利益剰余金変動額						
当年度末残高	1,692,384,480	0	28,205,825	4,594,208	102,482,817	430,261,345

(単位 円)

余 金		利 益 剰 余 金					資 本 合 計
余 金	資 本 剰 余 金 合 計	減 債 積 立 金	利 益 積 立 金	建 設 改 良 積 立 金	未 処 分 利 益 剰 余 金	利 益 剰 余 金 合 計	
19,979,000	6,397,409,911	0	0	0	△ 286,384,683	△ 286,384,683	
							0
							0
19,979,000	6,397,409,911	0	0	0	(繰越欠損金) △ 286,384,683	△ 286,384,683	11,398,086,306
△ 19,979,000	△ 5,831,865,716	0	0	0	2,680,438,102	2,680,438,102	△ 6,746,104,212
							△ 3,594,676,598
△ 19,979,000	△ 5,831,865,716						△ 5,831,865,716
					△ 162,416,924	△ 162,416,924	△ 162,416,924
					2,842,855,026	2,842,855,026	2,842,855,026
0	565,544,195	0	0	0	(当年度未処分利益剰余金) 2,394,053,419	2,394,053,419	4,651,982,094

4 平成26年度芦屋市水道事業未処分利益剰余金処理計算書（案）

（単位 円）

	資本金	資本剰余金	未処分利益剰余金
当年度末残高	1,692,384,480	565,544,195	2,394,053,419
議会の議決による処分数	2,394,053,419		△ 2,394,053,419
処分後残高	4,086,437,899	565,544,195	0

5 平成 26 年度 芦屋市 水道事業 貸借対照表

(平成 27 年 3 月 31 日)

(単位 円)

		資 産 の 部	
1 固 定 資 産			
(1) 有 形 固 定 資 産			
ア 土 地		713,031,977	
イ 建 物	319,379,671		
減価償却累計額	△ 103,708,842	215,670,829	
ウ 構 築 物	15,304,208,996		
減価償却累計額	△ 6,305,903,427	8,998,305,569	
エ 機 械 及 び 装 置	2,176,229,144		
減価償却累計額	△ 1,552,692,259	623,536,885	
オ 車 両 運 搬 具	23,605,705		
減価償却累計額	△ 12,872,181	10,733,524	
カ 工 具 器 具 及 び 備 品	82,015,305		
減価償却累計額	△ 11,573,308	70,441,997	
キ 建 設 仮 勘 定		24,644,107	
有形固定資産合計		10,656,364,888	
(2) 投 資		99,965,000	
固定資産合計			10,756,329,888
2 流 動 資 産			
(1) 現 金 預 金		1,218,537,943	
(2) 未 収 金		65,429,996	
貸倒引当金	△ 22,454,601	42,975,395	
(3) 有 価 証 券		100,000,000	
(4) 貯 蔵 品		24,411,717	
(5) その他流動資産		500,000	
流動資産合計			1,386,425,055
資産合計			12,142,754,943

(単位 円)

負債の部		
1 固定負債		
(1) 建設改良企業債	3,477,435,898	
(2) 災害企業債	176,903	
(3) 退職給付引当金	325,526,000	
(4) 修繕引当金	36,559,450	
固定負債合計		3,839,698,251
2 流動負債		
(1) 建設改良企業債	224,662,748	
(2) 災害企業債	172,052	
(3) 未払金	394,277,007	
(4) 預り金	128,192,586	
(5) 賞与引当金	29,961,000	
流動負債合計		777,265,393
3 繰延収益		
(1) 長期前受金	5,842,089,716	
(2) 収益化累計額	△ 2,968,280,511	
繰延収益合計		2,873,809,205
負債合計		7,490,772,849
資本の部		
1 資本金		1,692,384,480
2 剰余金		
(1) 資本剰余金		
ア 他会計補助金	4,594,208	
イ 国(県)補助金	28,205,825	
ウ 受贈資産評価額	102,482,817	
エ 工事負担金	430,261,345	
資本剰余金合計		565,544,195
(2) 利益剰余金		
ア 当年度未処分利益剰余金	2,394,053,419	
利益剰余金合計		2,394,053,419
剰余金合計		2,959,597,614
資本合計		4,651,982,094
負債資本合計		12,142,754,943

6 付 属 諸 表

(1) 平成26年度芦屋市水道事業キャッシュ・フロー計算書

(平成26年4月1日から平成27年3月31日まで)

1 業務活動によるキャッシュ・フロー

	円
当年度純利益	△ 162,416,924
減価償却費	450,819,620
引当金の増減額 (△は減少)	377,941,601
長期前受金戻入額	△ 125,425,485
受取利息及び受取配当金	△ 1,486,101
支払利息及び企業債取扱諸費	69,188,017
固定資産除却損	27,971,987
その他特別利益	△ 119,000,000
未収金の増減額 (△は増加)	2,464,878
未払金の増減額 (△は減少)	64,131,462
預り金の増減額 (△は減少)	△ 747,293
棚卸資産の増減額	5,432,610
その他の増減額	26,056,500
小計	614,930,872
利息及び配当金の受取額	1,486,101
利息の支払額	△ 69,188,017
負担金収入等	119,000,000
業務活動によるキャッシュ・フロー	666,228,956

2 投資活動によるキャッシュ・フロー

有形固定資産の取得による支出	△ 730,541,536
有形固定資産の売却による収入	1,083,400
補助金等による収入	10,224,000
有価証券売却による収入	100,000,000
投資活動によるキャッシュ・フロー	△ 619,234,136

3 財務活動によるキャッシュ・フロー

企業債による収入	372,400,000
企業債の償還による支出	<u>△ 265,145,285</u>
財務活動によるキャッシュ・フロー	107,254,715
資金増加額（又は減少額）	154,249,535
資金期首残高	<u>1,064,288,408</u>
資金期末残高	<u><u>1,218,537,943</u></u>

(2) 収 益 費 用 明 細 書

ア 収 益 明 細 書

(款)	(項)	(目)	(節)	(金額)	(構成比)
				円	%
水道事業収益				2,141,930,925	100.00
	営業収益			1,776,055,034	82.91
		給水収益		1,695,214,274	79.14
			給水料金	1,695,214,274	79.14
		受託工事収益		17,171,000	0.80
			修繕工事収入	32,000	0.00
			その他工事収入	17,139,000	0.80
		その他営業収益		63,669,760	2.97
			手数料	7,456,760	0.35
			雑収益	56,213,000	2.62
	営業外収益			246,861,064	11.53
		分担金		96,579,223	4.51
			分担金	96,579,223	4.51
		受取利息及び配当金		1,486,101	0.07
			預金利息	88,601	0.00
			有価証券利息	1,397,500	0.07
		他会計補助金		21,660,000	1.01
			他会計補助金	21,660,000	1.01
		長期前受金戻入		125,425,485	5.86
			長期前受金戻入	125,425,485	5.86
		雑収益		1,710,255	0.08
			その他雑収益	1,710,255	0.08
	特別利益			119,014,827	5.56
		過年度損益修正益		14,827	0.00
			過年度損益修正益	14,827	0.00
		その他特別利益		119,000,000	5.56
			その他特別利益	119,000,000	5.56

明 細 書

(単位 円)

総 係 費	受 水 費	支 払 利 息	固定資産売却損	水道事業費用合計	構 成 比 (%)
	減 価 償 却 費	雑 支 出	過年度損益修正損		
	資 産 減 耗 費		そ の 他 特 別 損 失		
23,440,992				138,299,568	6.00
14,841,011				107,434,104	4.66
5,628,000				24,166,000	1.05
9,695,510				43,628,502	1.89
16,361,000				16,361,000	0.71
64,800				64,800	0.00
2,094,600				2,094,600	0.09
453,923				515,184	0.02
440,459				440,459	0.02
2,257,741				5,350,280	0.23
11,579				1,023,840	0.04
164,651				3,527,461	0.15
24,617				1,794,222	0.08
6,690,702				11,228,440	0.49
2,420,370				213,077,651	9.25
18,823				980,539	0.04
12,513,474				32,368,389	1.41
337,420				40,824,692	1.77
				24,384,000	1.06
				7,999,956	0.35
				1,186,890	0.05
				10,022,949	0.44
				1,788,695	0.08
230,426				230,426	0.01
48,000				48,000	0.00
656,780				656,780	0.03
676,000				676,000	0.03
1,599,456				1,599,456	0.07
1,402,853				1,402,853	0.06
136,000				136,000	0.01
2,257,540				13,395,863	0.58
24,117,000				24,117,000	1.05
	672,695,072			672,695,072	29.19
	450,819,620			450,819,620	19.56
	2,976,102			2,976,102	0.13
		69,188,017		69,188,017	3.00
		361,143		361,143	0.02
			27,971,987	27,971,987	1.21
			1,980,309	1,980,309	0.09
			347,531,000	347,531,000	15.08
128,583,727	1,126,490,794	69,549,160	377,483,296	2,304,347,849	100.00

(3) 有形固定資産明細書

(単位 円)

資産の種類	年度当初現在高	当年度増加額	当年度減少額	年度末現在高	減価償却額		年度末償却未済額
					当年度償却額	償却累計額	
土地	713,031,977	0	0	713,031,977	0	0	713,031,977
建物	319,379,671	0	0	319,379,671	5,418,624	103,708,842	215,670,829
構築物	14,773,093,439	538,873,322	7,757,765	15,304,208,996	292,656,899	6,305,903,427	8,998,305,569
機械及び装置	2,125,965,779	119,551,560	69,288,195	2,176,229,144	144,389,048	1,552,692,259	623,536,885
車両運搬具	23,571,158	1,162,547	1,128,000	23,605,705	3,138,604	12,872,181	10,733,524
工具器具及び備品	43,078,575	46,310,000	7,373,270	82,015,305	5,216,445	11,573,308	70,441,997
建設仮勘定	23,080,398	24,644,107	23,080,398	24,644,107	0	0	24,644,107
合 計	18,021,200,997	730,541,536	108,627,628	18,643,114,905	450,819,620	7,986,750,017	10,656,364,888

(4) 企業債明細書

種類 年度債	發行年月日	發行總額 円	償還		未償還殘高 円	發行 額	利率 (年) %	償還 終期 年月	備考
			當年度償還高 円	高累計 償還高 円					
63	平成元 3.27	238,000,000	13,167,568	178,540,873	59,459,127	-	4.85	31.3	大藏省資金運用部
63	元 3.30	72,000,000	4,614,446	62,065,795	9,934,205	-	4.95	29.3	公營企業金融公庫
8	9. 3.25	237,100,000	18,033,932	199,492,344	37,607,656	-	2.8	29.3	大藏省資金運用部
8	9. 3.28	14,900,000	654,743	7,202,891	7,697,109	-	2.9	37.3	公營企業金融公庫
8	9. 5.26	38,100,000	1,497,876	16,754,549	21,345,451	-	2.6	39.3	大藏省資金運用部
8	9. 5.30	10,500,000	461,629	5,149,226	5,350,774	-	2.65	37.3	公營企業金融公庫
9	10. 3.25	44,200,000	1,711,958	18,361,301	25,838,699	-	2.1	40.3	大藏省資金運用部
9	10. 3.25	29,400,000	1,264,897	13,496,206	15,903,794	-	2.2	38.3	公營企業金融公庫
10	11. 3.25	55,700,000	2,112,775	20,981,186	34,718,814	-	2.1	41.3	大藏省資金運用部
10	11. 3.30	48,900,000	2,062,276	20,479,695	28,420,305	-	2.1	39.3	公營企業金融公庫
11	12. 3.27	380,200,000	14,180,161	129,866,772	250,333,228	-	2.0	42.3	大藏省資金運用部
11	12. 3.30	241,600,000	10,007,054	91,648,035	149,951,965	-	2.0	40.3	公營企業金融公庫
11	12. 3.27	57,800,000	2,155,743	19,743,028	38,056,972	-	2.0	42.3	大藏省資金運用部
11	12. 3.30	38,600,000	1,598,810	14,642,443	23,957,557	-	2.0	40.3	公營企業金融公庫
12	13. 3.26	153,300,000	5,715,497	48,303,638	104,996,362	-	1.6	43.3	大藏省資金運用部
13	14. 3.25	134,500,000	4,762,977	35,339,145	99,160,855	-	2.2	44.3	大藏省資金運用部
14	15. 3.25	106,300,000	3,942,779	26,634,029	79,665,971	-	1.2	45.3	財政融資資金
15	16. 3.25	408,300,000	14,062,983	80,329,047	327,970,953	-	2.0	46.3	財政融資資金
15	16. 3.30	212,600,000	8,187,442	46,880,727	165,719,273	-	1.9	44.3	公營企業金融公庫
16	17. 3.25	397,900,000	51,667,958	397,900,000	0	-	1.1	27.3	財政融資資金
16	17. 3.25	165,500,000	5,538,093	26,568,955	138,931,045	-	2.1	47.3	財政融資資金
16	17. 3.30	5,700,000	212,069	1,017,399	4,682,601	-	2.1	45.3	公營企業金融公庫
16	17. 3.25	111,100,000	3,717,716	17,835,715	93,264,265	-	2.1	47.3	財政融資資金
16	17. 3.25	45,500,000	1,522,557	7,304,456	38,195,544	-	2.1	47.3	財政融資資金
17	18. 3.27	86,300,000	2,828,136	10,966,546	75,333,454	-	2.1	48.3	財政融資資金
17	18. 3.27	558,000,000	72,188,779	484,797,041	73,202,959	-	1.4	28.3	財政融資資金
18	19. 3.26	162,900,000	5,228,030	15,362,075	147,537,925	-	2.1	49.3	財政融資資金
19	20. 3.28	152,300,000	5,350,910	10,593,791	141,706,209	-	2.05	48.3	公營企業金融公庫
20	21. 3.25	191,100,000	6,695,491	6,695,491	184,404,509	-	1.9	49.3	地方公營企業等金融機構
21	22. 3.25	217,200,000	0	0	217,200,000	-	2.1	52.3	地方公共団体金融機構
22	22. 12.22	10,400,000	0	0	10,400,000	-	1.9	52.9	地方公共団体金融機構
22	23. 3.30	177,700,000	0	0	177,700,000	-	1.9	53.3	地方公共団体金融機構
23	24. 3.29	155,000,000	0	0	155,000,000	-	1.7	54.3	地方公共団体金融機構
24	25. 3.28	55,400,000	0	0	55,400,000	-	1.5	55.3	地方公共団体金融機構
25	26. 3.27	331,000,000	0	0	331,000,000	-	1.4	56.3	地方公共団体金融機構
26	27. 3.26	372,400,000	0	0	372,400,000	-	1.2	57.3	地方公共団体金融機構
合計		5,717,400,000	265,145,285	2,014,952,399	3,702,447,601				

7 注記

1 重要な会計方針

平成26年度より、改正後の地方公営企業会計基準を適用して、財務諸表等を作成している。

(1) 有価証券の評価基準及び評価方法

満期保有目的債券 償却原価法

(2) たな卸資産の評価基準及び評価方法

貯蔵品 先入先出法による原価法

(3) 固定資産の減価償却の方法

ア 有形固定資産（リース資産を除く。）

(7) 減価償却の方法 定額法による。

(i) 主な耐用年数

建物	10年～50年
構築物	40年～58年
機械及び装置	5年～16年
車両運搬具	3年～5年
工具器具及び備品	5年～20年

(4) 引当金の計上方法

ア 退職給付引当金

職員の退職手当の支給に備えるため、当年度末における退職手当の要支給額に相当する額を計上している。なお、他会計が負担すると見込まれる額を除き、水道事業が負担すると見込まれる額を計上している。

イ 賞与引当金

職員の期末手当及び勤勉手当の支給に備えるため、当年度末における支給見込額に基づき、当年度の負担に属する額（12月から3月までの4か月分）を計上している。

また、職員の期末手当及び勤勉手当に係る法定福利費相当額について、当年度の負担に属する額（12月から3月までの4か月分）を賞与引当金に含めて計上している。

ウ 貸倒引当金

債権の不納欠損による損失に備えるため、一般債権については貸倒実績率により、貸倒懸念債権等特定の債権については個別に回収可能性を検討し、回収不能見込額を計上している。

(5) 消費税及び地方消費税の会計処理

消費税及び地方消費税の会計処理は税抜方式によっている。

2 セグメント情報の開示

芦屋市水道事業では、水道事業の単一セグメントであるため、記載を省略している。

3 その他の注記

新会計基準移行に係る経過措置

(1) 修繕引当金に関する経過措置

平成26年3月31日以前に引き当てられたものについては、引き続き従前の例により取り崩すこととする。

(2) みなし償却制度の廃止に伴う経過措置

ア 平成26年3月31日において、償却資産の取得又は改良に充てるための補助金等で現に資本剰余金として整理されている額については、原則として、(7)及び(イ)に掲げる区分に応じ、それぞれに定めるところにより整理している。

(7) 平成26年3月31日における償却資産の帳簿価額に当該償却資産の取得に要した額及び改良費の額の合算額に対するこれらの費用に充てられた補助金等の金額の割合を乗じて得た額は、長期前受金として繰延収益に整理している。

(イ) 平成26年3月31日以前に旧みなし償却規定を適用しないで減価償却を行っていた償却資産の減価償却累計額から、同日以前に同規定を適用した場合に行っていた償却資産の減価償却累計額を控除して得た額は、利益剰余金に振り替えている。

イ 平成26年3月31日以前に取得又は改良した資産と補助金等との対応関係を把握することができない一部の取得資産においては、平成26年3月31日以前に取得又は改良した資産を対象とした按分等の方法を用いて、補助金等の額を合理的に整理している。

ウ 退職給付引当金の取崩し

平成26年度において、水道事業在籍者退職給与負担金として8,602,000円を支出することとなったため、退職給付引当金8,602,000円を取り崩した。

II 事 業 報 告 書

平成26年度芦屋市水道事業報告書

1 総括事項

(1) 経営総括報告

本年度の総配水量は、10,593千 m^3 で前年度と比較すると373千 m^3 減少し、料金収入となる有収水量は10,141千 m^3 で143千 m^3 (1.4%)の減少となりました。

給水人口は、94,335人で前年度より91人(0.1%)の増加となりました。一人一日当たりの有収水量は前年度299 L に対し、本年度は295 L で節水意識の向上により4 L 減少しました。

事業収益では、給水収益は、27,097千円(1.6%)減少の1,695,214千円、受託工事収益は、24,539千円(58.8%)減少の17,171千円、分担金収入は、3,404千円(3.7%)増加の96,579千円、他会計補助金は、2,816千円(11.5%)減少の21,660千円、その他特別利益は、兵庫県住宅供給公社からの水利負担金119,000千円で、総収益は66,184千円(3.2%)増加の2,141,931千円となりました。

一方、事業費用では、主なものとして人件費は、17,495千円(5.0%)減少の329,954千円、物件費は26,854千円(6.3%)減少の400,871千円、受水費は672,695千円となっており、費用合計は335,344千円(17.0%)増加の2,304,348千円となりました。

差引収支は162,417千円の純損失で、前年度繰越欠損金が286,385千円ありましたが、会計制度の見直しに伴いその他未処分利益剰余金変動額が2,842,855千円生じ、当年度未処分利益剰余金が2,394,053千円となりました。ただしこれは現金を伴うものではなく、老朽管の更新等を控え経営は依然厳しい状況です。

事業面では、有収率は前年度の93.8%に対して本年度は95.7%で前年度を1.9ポイント上回りました。本年度も前年度に引き続き重点課題の一つである老朽管の更新工事や漏水対策を実施し、安心・安全・安定した水の供給に努めました。

(2) 議会議決事項

議決年月日	議案番号	件名
26. 9. 19	第64号議案	平成25年度芦屋市水道事業会計決算の認定について
26. 12. 19	第87号議案	阪神水道企業団を組織する地方公共団体の数の増加及び同企業団の規約の変更に関する協議について
27. 3. 23	第40号議案	平成27年度芦屋市水道事業会計予算

(3) 職員に関する事項

組織表

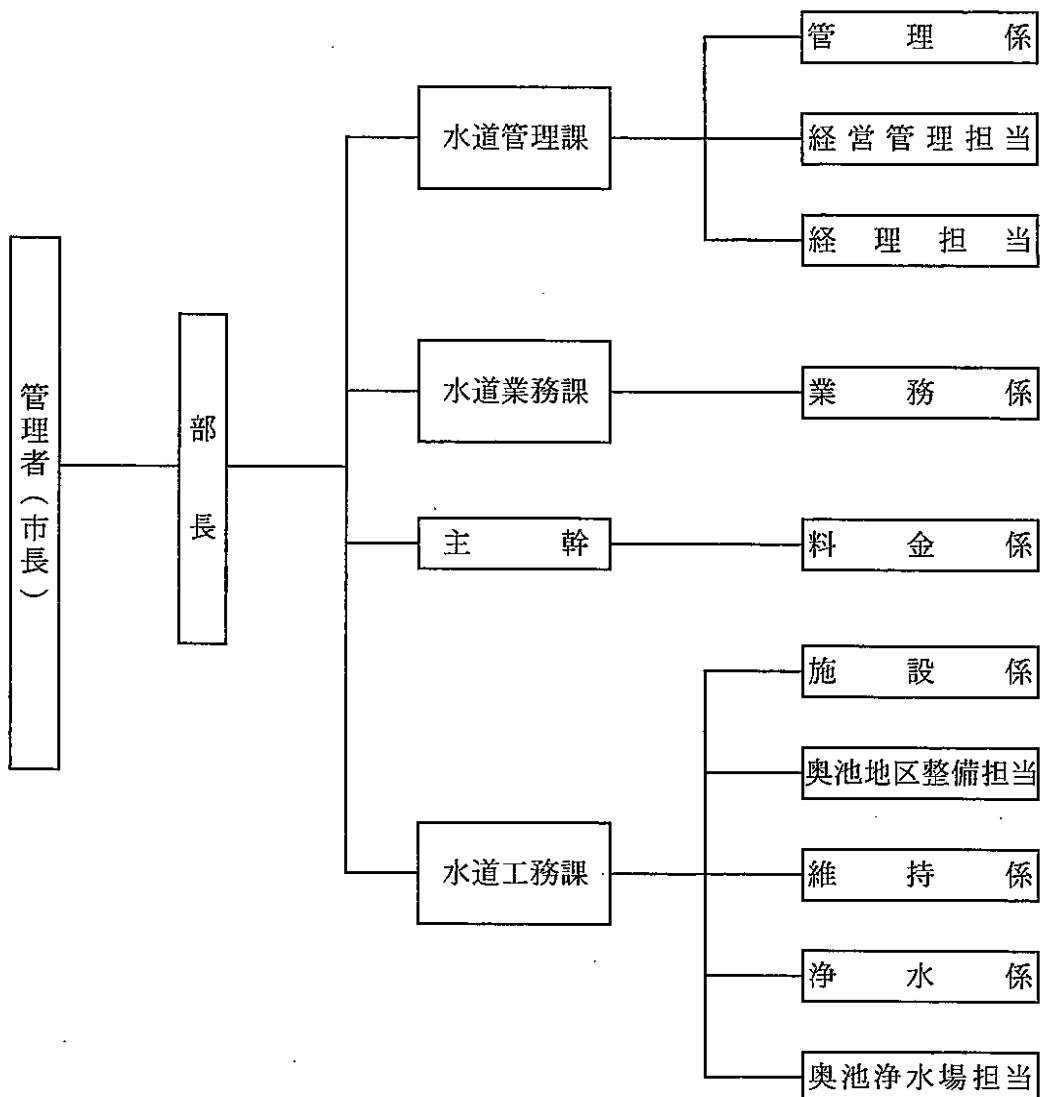

人員配置表

事務職12人 技術職30人 計42人

(単位 人)

部	課	職種		事務	技術	計
		担当				
部長	水道管理課 課長	管理係		3		3
		経営管理担当				
		経理担当		1		1
	水道業務課 課長 主幹	業務係		3	6	9
		料金係		2		2
	水道工務課 課長 課長補佐	施設係			6	6
		奥池地区整備担当			1	1
		維持係			6	6
		浄水係			7	7
		奥池浄水場担当			1	1
部長・課長・主幹・課長補佐 6		計		9	27	36

水道管理課課長は、経営管理担当主査の事務取扱を行う。
水道工務課課長補佐は、施設係長の事務取扱を行う。

(4) その他の重要事項

他会計補助金等の使途の特定について

消火栓維持管理負担金等7,693,000円については、課税支出(特定収入)に充当した。

2 工 事

(1) 建設改良工事（工事費150万円以上）

(単位 円)

工事番号	工 事 名	工 事 内 容	町 名	工 事 費	完工月
配水施設 1号	大東町地内配水管改良工事 跡舗装復旧工事	舗装復旧 711㎡	大東町	4,815,720	6
配水施設 2号	楠町地内配水管改良工事	配水管φ75L=44m 配水管φ100L=215m 仕切弁φ75 3個 仕切弁φ100 3個	楠町	13,905,000	9
配水施設 3号	国道43号2工区配水管改良工事	配水管φ75L=58m 配水管φ100L=115m 配水管φ150L=404m 配水管φ200L=106m 配水管φ250L=5m 配水管φ300L=6m 仕切弁φ75 6個 仕切弁φ100 6個 仕切弁φ150 11個 仕切弁φ200 4個 仕切弁φ250 3個 仕切弁φ300 2個	若宮町	64,919,880	1
配水施設 4号	配水管改良工事に伴う管路 断水器設置工事（その1）	不断水分岐設置工 24か所 ストッパー設置工 20か所	朝日ヶ丘町	19,546,920	10
配水施設 5号	最高区区域拡大に伴う山手 町地内配水補助管布設工事	配水管φ75L=27m 仕切弁φ75 2個	山手町	6,394,680	10
配水施設 6号	朝日ヶ丘ポンプ場非常時用 電源接続設備設置工事	電源切替盤 1面 電源ケーブル敷設L=70m	劔谷	2,862,000	9
配水施設 7号	南宮町地内配水管改良工事	配水管φ100L=13m 配水管φ150L=148m 配水管φ200L=4m 仕切弁φ100 1個 仕切弁φ150 2個 仕切弁φ200 2個	南宮町	12,570,120	11

工事番号	工 事 名	工 事 内 容	町 名	工 事 費	完工月
配水施設 8号	山手町配水管改良工事	配水管φ75L=237m 配水管φ100L=2m 配水管φ150L=2m 配水管φ200L=483m 配水管φ400L=4m 仕切弁φ75 8個 仕切弁φ150 1個 仕切弁φ200 10個 仕切弁φ400 2個	山手町	58,361,040	3
配水施設 9号	朝日ヶ丘町配水管改良工事	配水管φ100L=2m 配水管φ150L=3m 配水管φ200L=179m 仕切弁φ100 1個 仕切弁φ150 2個 仕切弁φ200 2個	朝日ヶ丘町	15,550,920	12
配水施設 10号	朝日ヶ丘町地内配水補助管 改良工事	配水管φ75L=318m 仕切弁φ75 5個	朝日ヶ丘町	18,622,440	12
配水施設 11号	太平線(松浜町)配水管改 良工事	配水管φ100L=9m 配水管φ150L=228m 配水管φ200L=4m 配水管φ250L=9m 仕切弁φ100 3個 仕切弁φ150 3個 仕切弁φ200 1個 仕切弁φ250 1個	松浜町	24,079,680	1
配水施設 13号	楠町地内配水管改良工事跡 舗装復旧工事	舗装復旧 945㎡	楠町	4,447,440	1
配水施設 14号	国道43号3工区配水管改 良工事	配水管φ75L=14m 配水管φ100L=87m 配水管φ150L=232m 配水管φ200L=35m 仕切弁φ75 2個 仕切弁φ100 5個 仕切弁φ150 10個 仕切弁φ200 2個	平田町	37,841,040	3

工事番号	工 事 名	工 事 内 容	町 名	工 事 費	完工月
配水施設 16号	配水管改良工事に伴う管路 断水器設置工事(その2)	不断水分岐設置工 14か所 ストッパー設置工 14か所	平田町	8,705,880	3
配水施設 18号	国道43号2,3工区配水 管改良工事跡舗装復旧工事	舗装復旧 2562㎡	宮川町	29,214,000	3
配水施設 19号	山手町地内(高区)管路耐 震補強金具設置工事	舗装復旧 88㎡	山手町	21,919,680	3
配水施設 20号	朝日ヶ丘町17街区先配水 管改良工事跡舗装復旧工事	舗装復旧 1638㎡	朝日ヶ丘町	7,061,040	2
配水施設 21号	岩園町地内水道管布設工事 跡舗装復旧工事	舗装復旧 172㎡	岩園町	1,557,360	2
配水施設 22号	国道43号配水管改良工事 に係る埋設物調査工事	試掘 19か所	精道町	1,546,560	2
配水施設 24号	国道43号3工区配水管改 良工事(その2)	仮管布設工~φ100L=215m	呉川町	3,651,480	3
配水施設 25号	朝日ヶ丘町配水管改良工事 跡舗装復旧工事	舗装復旧 403㎡	朝日ヶ丘町	1,745,280	2
配水施設 26号	太平線(松浜町)配水管改 良工事跡舗装復旧工事	舗装復旧 1193㎡	松浜町	5,108,400	3
配水施設 28号	南宮町地内配水管改良工事 跡舗装復旧工事その2	舗装復旧 393㎡	南宮町	3,076,920	3
配水施設 29号	山手町地内水道管布設工事 跡舗装復旧工事	舗装復旧 264㎡	山手町	1,879,200	3
配水施設 51号	奥池地区配水管改良工事 (第4期)跡舗装復旧工事	舗装復旧 4910㎡	奥池町	23,610,960	7

工事番号	工 事 名	工 事 内 容	町 名	工 事 費	完工月
配水施設 5 2号	奥池地区配水管改良工事 (第4期) 跡舗装復旧工事 その2	舗装復旧 4418㎡	奥池町	20,416,320	8
配水施設 5 4号	奥池地区配水管改良工事 (第5期)	配水補助管φ50L=106m	奥池町	3,851,280	9
配水施設 5 5号	奥池南町33街区先送水管 改良工事	配水管φ150L=12m 仕切弁φ150 2個	奥池南町	9,955,440	1
配水施設 5 6号	奥池地区配水管改良工事 (第5期) その2	配水管φ75L=50m 配水管φ100L=10m 仕切弁φ75 4個	奥池町	24,348,600	3
配水施設 5 7号	奥池地区配水管改良工事 (第5期) 跡舗装復旧工事	舗装復旧 505㎡	奥池町	1,950,480	12

(2) 維持工事 (工事費150万円以上)

(単位 円)

工事番号	工 事 名	工 事 内 容	町 名	工 事 費	完工月
原 水 2号	奥山浄水場3号ろ過池補砂 工事	ろ過砂補砂工 105m ³	奥 山	8,597,880	1
配 水 3号	奥池南町地内減圧弁補修工 事	減圧弁設置工φ75 1基 減圧弁点検工φ100 1基	奥池南町	1,512,000	9
給 水 1号	公道漏水緊急修復工事(そ の1)	漏水件数 9件	市内一円	3,439,800	6

(3) 受託工事 (工事費150万円以上)

(単位 円)

工事番号	工 事 名	工 事 内 容	町 名	工 事 費	完工月
受 託 1号	岩園町47街区配水管改良 工事	配水管φ75L=166m 仕切弁φ75 3個	岩園町	7,992,000	2
受 託 6号	大原町27番先配水管改良 工事	配水管φ75L=35m	大原町	3,049,920	2

(4) 配水管延長及び附属器具個数

口径 (mm)	配水管延長数 (m)				仕切弁設置個数 (個)			
	既設延長	新設	撤去	現在延長数	既設個数	新設	撤去	現在付設個数
700	2,939			2,939	6			6
500	1,154			1,154	4			4
450	2,941			2,941	6			6
400	2,892	4	4	2,892	24	2		26
350	435			435	6			6
300	3,599	8	10	3,597	43	2	1	44
250	5,340	15	8	5,347	73	4	1	76
200	15,785	813	1,219	15,379	228	21	14	235
150	VP 1,136			1,136				
	43,790	1,020	724	44,086	713	31	11	733
125	3,979			3,979	46			46
100	VP 2,822		13	2,809				
	70,275	461	385	70,351	939	19	5	953
75	VP 9,642	2	430	9,214				
	71,501	954	65	72,390	1,938	33	11	1,960
計	238,230	3,277	2,858	238,649	4,026	112	43	4,095

口径 (mm)	導送水管延長数 (m)			
	既設延長	新設	撤去	現在延長数
500	2,851			2,851
400	1,952			1,952
350	1,051			1,051
300	1,041			1,041
250	762			762
200	200			200
150	1,727	184	184	1,727
125	90			90
100	530			530
計	10,204	184	184	10,204

消火栓設置個数 (個)				
種別	既設	新設	撤去	現在付設個数
単口	919	24	20	923

空気弁設置個数 (個)				
種別	既設	新設	撤去	現在付設個数
単口	234	3	3	234
双口	18			18
計	252	3	3	252

(5) 量水器管理集計表

(単位 個)

月	取付		開始		合計	取替										合計	取除	中止		合計
	新設	使用開始による取	止水栓の開栓	止水栓の開栓		期満	不鮮明	不動	割れ	凍結	破損	逆付	付	変	口径			調査	その他	
4	17	22	148	187	724										7		5	42	169	211
5	6	20	105	131	537		1				1				6		5	26	125	151
6	16	21	109	146	1,117		2				1				3		2	27	112	139
7	21	24	96	141	621		2								9		7	31	116	147
8	7	13	96	116	897					1					9	2		31	104	135
9	17	20	114	151	400										3		1	23	127	150
10	8	19	114	141	884										12		1	15	163	178
11	13	18	85	116	464										1			5	114	119
12	18	16	106	140	948										7		4	28	125	153
1	10	20	112	142	292										10		3	20	132	152
2	16	16	96	128	312										12		2	17	131	148
3	20	21	166	207	344										9		6	18	177	195
計	169	230	1,347	1,746	7,540		5			1	2	88	2	36	7,674	283	1,595	1,878		

3 業 務

(1) 業 務 量

ア 取水・配水量

内 訳 年月	取 水 量							計	期 合 計
	奥 池	芦 屋 川	貯 水 池	高 座 川	六 麓 荘	阪 神 水 道			
H26. 2	21,560	101,555	1,857			713,330	838,302	1,747,238	
3	22,461	99,299	12,006			775,170	908,936		
4	20,279	103,034	4,342			755,230	882,885	1,803,263	
5	21,420	101,912	9,776			787,270	920,378		
6	20,253	108,952	0			781,800	911,005	1,870,651	
7	22,607	99,312	14,637			823,090	959,646		
8	22,712	76,639	35,895			779,010	914,256	1,806,254	
9	21,697	110,100	2,401			757,800	891,998		
10	21,464	101,486	11,128			777,670	911,748	1,793,943	
11	20,657	110,848	0			750,690	882,195		
12	23,700	125,523	0			784,090	933,313	1,832,892	
27. 1	23,377	114,932	2,220			759,050	899,579		
計	262,187	1,253,592	94,262			9,244,200	10,854,241	(一日平均) 29,738	
一 日 最 大	1,048	3,678	4,214			28,300	32,805		
前 年 度 比 較	△ 16,488	77,007	△ 24,098			△ 316,270	△ 279,849	(一日平均) △ 766	

(単位 m³)

配 水 量									受 水 率 (%)
奥 池	最高区	高 区	中 区	低 区		六 麓 荘	計	期 合 計	
				第一低区	第二低区				
17,684	13,358	109,995	249,087	126,743	288,883	9,985	815,735	1,709,555	87.4
18,009	13,673	119,099	272,095	138,180	321,690	11,074	893,820		86.7
15,854	11,994	117,958	265,792	136,000	306,473	12,271	866,342	1,769,339	87.2
16,593	12,245	121,555	279,306	146,061	314,621	12,616	902,997		87.2
16,014	11,487	124,349	275,918	145,095	313,511	12,503	898,877	1,845,336	87.0
17,825	12,095	127,319	291,445	151,750	332,456	13,569	946,459		87.0
18,042	11,716	122,126	274,354	143,442	318,311	12,380	900,371	1,769,615	86.5
17,487	11,617	117,841	258,830	138,039	311,937	13,493	869,244		87.2
17,024	11,934	122,575	264,143	140,447	321,148	12,426	889,697	1,745,889	87.4
16,022	11,937	114,495	252,739	138,010	311,707	11,282	856,192		87.7
19,073	12,137	119,773	258,760	143,315	326,443	11,397	890,898	1,753,652	88.0
18,970	12,049	117,874	250,254	137,763	314,548	11,296	862,754		88.0
208,597	146,242	1,434,959	3,192,723	1,684,845	3,781,728	144,292	10,593,386	(一日平均) 29,023	87.3
864	531	4,918	9,974	5,257	11,710	571	32,728		
△ 19,671	△ 24,469	△ 110,227	△ 171,784	△ 49,673	3,935	△ 830	△ 372,719	(一日平均) △ 1,021	

イ 有効水量・人口

内訳 年月	給水量				合計	行政区域内		給水		最大配水量		一人一日平均	
	計量 m ³	無計量		小計 m ³		人口 人	世帯数 戸	人口 人	世帯数 戸	配水量 m ³	曜日(曜日)	配水量 m ³	一人一日平均 %
		消火・ 演習	排水 作業等										
H26. 2	1,586,374	0	6,031	6,031	1,598,579	94,382	40,583	94,382	40,583	30,384	2月16日(日)	309	287
3		0	6,174	6,174		94,244	40,579	94,244	40,579	29,914	3月9日(日)	306	
4	1,658,779	0	5,100	5,100	1,669,156	94,886	41,132	94,886	41,132	30,330	4月27日(日)	304	288
5		7	5,270	5,277		94,925	41,170	94,925	41,170	30,591	5月11日(日)	307	
6	1,746,787	0	5,100	5,100	1,758,933	94,881	41,148	94,881	41,148	31,349	6月15日(日)	316	304
7		0	7,046	7,046		94,778	41,095	94,778	41,095	32,728	7月26日(土)	322	
8	1,717,664	0	6,009	6,009	1,729,479	94,784	41,096	94,784	41,096	31,281	8月1日(金)	306	299
9		0	5,806	5,806		94,642	40,912	94,642	40,912	30,013	9月23日(火)	306	
10	1,700,721	40	6,099	6,139	1,713,315	94,865	41,087	94,865	41,087	30,383	10月28日(火)	303	296
11		40	6,415	6,455		94,848	41,089	94,848	41,089	30,162	11月3日(月)	301	
12	1,730,629	0	5,466	5,466	1,741,773	94,813	41,083	94,813	41,083	30,929	12月31日(水)	303	297
27. 1		61	5,617	5,678		94,570	40,887	94,570	40,887	29,032	1月12日(月)	294	
小計	10,140,954	148	70,133	70,281	10,211,235								

ウ 漏水・有収率

年 度	配 水 量		有 効 水 量		無 効 水 量		漏 水 率		有 効 率		有 収 率	
	m ³		m ³		m ³		m ³		%		%	
当 年 度	10,593,386		有 収 10,140,954 無 収 70,281 小 計 10,211,235	減 免 水 量 15,381 漏 水 量 366,770 小 計 382,151			3.61		96.39		95.73	
前 年 度	10,966,105		有 収 10,284,487 無 収 191,394 小 計 10,475,881	漏 水 量 490,224 小 計 490,224			4.47		95.53		93.78	

エ 口径別有収水量統計

期 年 月	口径	(単位 m ³)										合 計	1 件 当 た り 有 収 水 量
		1 3 ミリ	2 0 ミリ	2 5 ミリ	4 0 ミリ	5 0 ミリ	7 5 ミリ	1 0 0 ミリ 以 上					
6 H26. 2~	3	116,060	1,036,988	266,518	52,037	50,402	54,926	9,443	1,586,374			36.4	
1	5	123,142	1,075,467	277,865	57,724	58,449	55,733	10,399	1,658,779			38.2	
2	7	127,886	1,112,119	292,929	63,000	65,284	74,914	10,655	1,746,787			40.2	
3	9	127,362	1,099,588	291,621	63,041	64,221	60,606	11,225	1,717,664			39.5	
4	11	125,744	1,098,762	287,186	60,015	59,448	58,663	10,903	1,700,721			38.9	
5	12~H27. 1	128,690	1,127,313	294,611	58,321	55,198	57,270	9,226	1,730,629			39.5	
計		748,884	6,550,237	1,710,730	354,138	353,002	362,112	61,851	10,140,954				
期 平 均		124,814	1,091,706	285,122	59,023	58,834	60,352	10,309	1,690,159				
比 率 (%)		7.4	64.5	16.9	3.5	3.5	3.6	0.6	100.0				
1 件 当 た り 有 収 水 量		23.3	35.4	40.7	220.6	667.3	2,057.5	3,255.3				38.8	

(2) 事業収入に関する事項 (税込み)

ア 収益勘定調定収入一覧表 (過年度未収金も含む)

項目	調		定		収		入		残		高		入		率	備	考
	件数	金額	件数	金額	件数	金額	件数	金額	件数	金額	件数	金額	件数	金額			
I 水道事業収益	262,594	2,153,374,402	258,406	2,111,261,905	4,188	42,112,497	98.41	98.04	還付	2,905,809	円						
1 営業収益	262,331	1,905,155,004	258,157	1,880,389,251	4,174	24,765,753	98.41	98.70	還付	2,749,209	円						
(1) 給水収益	261,420	1,819,058,964	257,282	1,795,353,371	4,138	23,705,593	98.42	98.70	還付	2,592,389	円						
ア 6 期分	43,573	276,677,214	43,451	276,014,730	122	662,484	99.72	99.76	還付	811,908	円						
イ 1 期分	43,441	294,520,881	43,321	293,826,934	120	693,947	99.72	99.76	還付	459,577	円						
ウ 2 期分	43,449	318,426,371	43,327	317,841,154	122	585,217	99.72	99.82	還付	448,267	円						
エ 3 期分	43,467	311,153,027	43,265	310,128,461	202	1,024,566	99.54	99.67	還付	623,293	円						
オ 4 期分	43,697	306,849,006	43,227	304,232,709	470	2,616,297	98.92	99.15	還付	179,761	円						
カ 5 期分	43,793	311,432,465	40,691	293,309,383	3,102	18,123,082	92.92	94.18	還付	69,583	円						
(2) 受託工事収益	11	18,544,680	9	17,727,120	2	817,560	81.82	95.59	還付	150,120	円						
ア 修繕工事収入	1	34,560	0	0	1	34,560	0.00	0.00			円						
イ その他工事収入	10	18,510,120	9	17,727,120	1	783,000	90.00	95.77	還付	150,120	円						
(3) その他営業収益	900	67,551,360	866	67,308,760	34	242,600	96.22	99.64	還付	6,700	円						
ア 手数料	896	7,456,760	862	7,214,160	34	242,600	96.21	96.75	還付	6,700	円						
イ 設計手数料	379	2,023,900	364	1,954,300	15	69,600	96.04	96.56			円						
ロ 検査手数料	378	4,004,500	363	3,867,200	15	137,300	96.03	96.57			円						
ハ その他手数料	139	1,428,360	135	1,392,660	4	35,700	97.12	97.50	還付	6,700	円						
イ 雑収益	4	60,094,600	4	60,094,600	0	0	100.00	100.00			円						

2	営業外収益	261	129,203,385	247	111,856,641	14	17,346,744	94.64	86.57	還付	156,600
	(1) 分擔金	178	104,305,560	166	87,375,480	12	16,930,080	93.26	83.77	還付	156,600
	(2) 受取利息	9	1,486,101	9	1,486,101	0	0	100.00	100.00		
	ア 預金利息	2	88,601	2	88,601	0	0	100.00	100.00		
	イ 有価証券利息	7	1,397,500	7	1,397,500	0	0	100.00	100.00		
	(3) 他会計補助金	5	21,660,000	5	21,660,000	0	0	100.00	100.00		
	(4) 雑収益	69	1,751,724	67	1,335,060	2	416,664	97.10	76.21		
	ア その他雑収益	69	1,751,724	67	1,335,060	2	416,664	97.10	76.21		
3	特別利益	2	119,016,013	2	119,016,013	0	0	100.00	100.00		
	(1) 過年度損益修正益	1	16,013	1	16,013	0	0	100.00	100.00		
	(2) その他特別利益	1	119,000,000	1	119,000,000	0	0	100.00	100.00		
II	過年度未収金	4,333	51,783,147	2,330	28,500,834	2,003	23,282,313	53.77	55.04	※	2,081,746
	(1) 未収給水収益	4,266	31,082,489	2,271	16,766,656	1,995	14,315,833	53.23	53.94	※	1,369,409
	(2) その他営業収益	42	418,326	40	380,100	2	38,226	95.24	90.86	※	13,400
	(3) その他営業外未収金	25	20,282,332	19	11,354,078	6	8,928,254	76.00	55.98	※	698,937
	総 合 計	266,927	2,205,157,549	260,736	2,139,762,739	6,191	65,394,810	97.68	97.03	※特別損失	

イ 水道料金口径別調定額

口径	13 ミリ		20 ミリ		25 ミリ		40 ミリ	
	件数	調定額	件数	調定額	件数	調定額	件数	調定額
	件	円	件	円	件	円	件	円
6	5,369	18,307,253	30,947	157,618,422	6,872	49,671,012	261	14,659,687
1	5,359	19,632,562	30,735	165,696,073	6,960	52,291,578	262	16,551,492
2	5,346	20,455,839	30,719	174,657,530	6,998	55,878,435	266	18,368,029
3	5,328	20,363,261	30,706	172,574,658	7,037	55,614,044	276	18,367,119
4	5,383	20,645,788	30,871	172,311,173	7,056	54,459,279	270	17,434,401
5	5,334	20,986,609	30,992	177,743,011	7,079	56,068,479	270	16,991,061
計	32,119	120,391,312	184,970	1,020,600,867	42,002	323,982,827	1,605	102,371,789
期平均	5,353	20,065,219	30,828	170,100,145	7,000	53,997,138	268	17,061,965
比率(%)	12.3	6.6	70.7	56.1	16.1	17.8	0.6	5.6
1件当たり料金	3,748円		5,518円		7,714円		63,783円	
1m ³ 当たり料金	160.8円		155.8円		189.4円		289.1円	

50 ミリ		75 ミリ		100 ミリ以上		合 計		1 件 当たり 料 金
件 数	調 定 額	件 数	調 定 額	件 数	調 定 額	件 数	調 定 額	
件	円	件	円	件	円	件	円	円
89	15,725,368	32	17,556,077	3	3,139,395	43,573	276,677,214	6,350
91	18,664,338	31	18,192,856	3	3,491,982	43,441	294,520,881	6,780
88	20,940,077	29	24,504,681	3	3,621,780	43,449	318,426,371	7,329
89	20,559,644	28	19,867,841	3	3,806,460	43,467	311,153,027	7,158
86	19,066,467	28	19,229,766	3	3,702,132	43,697	306,849,006	7,022
86	17,714,522	28	18,773,801	4	3,154,982	43,793	311,432,465	7,111
529	112,670,416	176	118,125,022	19	20,916,731	261,420	1,819,058,964	
88	18,778,403	29	19,687,504	3	3,486,122	43,570	303,176,494	
0.2	6.2	0.1	6.5	0.0	1.2	100.0	100.0	
212,988 円		671,165 円		1,100,881 円		6,958 円		
319.2 円		326.2 円		338.2 円		179.4 円		

ウ 水道料金収入状況

納付区分	期	調 定		収 入		未 納		収 入 率
		件 数	金 額	件 数	金 額	件 数	金 額	
納付制	6	7,180	51,697,724	7,110	51,292,615	70	405,109	99.22
	1	7,051	54,981,327	6,977	54,360,831	74	620,496	98.87
	2	7,074	60,385,184	6,983	59,862,433	91	522,751	99.13
	3	7,038	58,332,779	6,883	57,446,424	155	886,355	98.48
	4	7,060	57,070,357	6,665	54,760,341	395	2,310,016	95.95
	5	7,066	56,175,008	4,662	41,772,076	2,404	14,402,932	74.36
	計	42,469	338,642,379	39,280	319,494,720	3,189	19,147,659	94.35
口座振替	6	36,393	224,979,490	36,380	224,722,115	13	257,375	99.89
	1	36,390	239,539,554	36,373	239,466,103	17	73,451	99.97
	2	36,375	258,041,187	36,363	257,978,721	12	62,466	99.98
	3	36,429	252,820,248	36,401	252,682,037	28	138,211	99.95
	4	36,637	249,778,649	36,562	249,472,368	75	306,281	99.88
	5	36,727	255,257,457	36,029	251,537,307	698	3,720,150	98.54
	計	218,951	1,480,416,585	218,108	1,475,858,651	843	4,557,934	99.69
総計	261,420	1,819,058,964	257,388	1,795,353,371	4,032	23,705,593	98.70	

納付区分別件数の前年度比較

納付区分	納付制	口座振替	合計
当年度	42,469件	218,951件	261,420件
前年度	41,567	218,039	259,606
増減	902	912	1,814
増減率	2.17%	0.42%	0.70%

(3) 事業費用に関する事項 (税抜き)

ア 費用構成

区 分	当 年 度		前 年 度		当年度 前年度 × 100
	金 額	構 成 比	金 額	構 成 比	
	円	%	円	%	%
人 件 費	329,953,974	14.32	347,449,297	17.65	94.96
物 件 費	400,870,625	17.40	427,724,653	21.72	93.72
受 水 費	672,695,072	29.19	672,695,072	34.16	100.00
減価償却費等	453,795,722	19.69	443,318,094	22.52	102.36
支払利息等	69,549,160	3.02	69,722,744	3.54	99.75
特別損失	377,483,296	16.38	8,094,427	0.41	4,663.50
合 計	2,304,347,849	100.00	1,969,004,287	100.00	117.03

イ 有収水量1 m³当たり原価 (有収水量 10,140,954m³)

目的別構成

区 分	金 額
	円
人 件 費	31.96
物 件 費	37.88
受 水 費	66.33
減価償却費等	32.38
支払利息等	6.86
計	175.41

(経常費用 - 長期前受金戻入
- 受託工事費)

(324,079,286 円)

(384,123,935 円)

(672,695,072 円)

(328,370,237 円)

(69,549,160 円)

(1,778,817,690 円)

前 年 度	円
	167.47

有収水量 1 m ³ 当たり給水収益	円
	167.17

部門別構成

区 分	金 額
	円
原水及び浄水費	22.57
受 水 費	66.33
配 水 費	6.50
給 水 費	11.66
業 務 費	16.43
総 係 費	12.68
減 価 償 却 費	32.09
資 産 減 耗 費	0.29
支 払 利 息	6.82
雑 支 出	0.04
計	175.41

ウ 職 種 別 給 与

職 種 別	職 員 数		基 本 給	手 当				合 計	平 均 月 収	平 均 年 齢	平 均 勤 続 年 数
	年 度 末	延 職 員		時 間 外 勤 務 手 当	特 殊 勤 務 手 当	期 末 勤 勉 手 当	そ の 他 手 当				
人	人	円	円	円	円	円	円	円	歳	年	
事務職員	12	144	59,377,872	2,242,440	5,000	21,201,014	8,511,586	31,960,040	634,291	48	25
技術職員	30	360	140,942,931	24,600,648	2,346,494	48,747,913	16,600,030	92,295,085	647,883	45	24
全職員	42	504	200,320,803	26,843,088	2,351,494	69,948,927	25,111,616	124,255,125	644,000	46	24

(注) 基本給 = 給料 + 扶養手当 + 地域手当

その他手当 = 住居手当 + 管理職手当 + 通勤手当 + 管理職員特別勤務手当 + 児童手当

4 会 計

(1) 重要契約の要旨

(単位 円)

契約年月日	契約金額	契約内容	契約相手方
26・5・16	23,610,960	奥池地区配水管改良工事(第4期)跡舗装復旧工事	アシヤコンストラクション(株)
26・6・3	20,416,320	奥池地区配水管改良工事(第4期)跡舗装復旧工事その2	(株)長野建設
26・6・4	19,546,920	配水管改良工事に伴う管路断水器設置工事(その1)	大成機工(株)
26・6・12	64,919,880	国道43号2工区配水管改良工事	前忠工業(株)
26・6・27	13,905,000	楠町地内配水管改良工事	中央水道工務所
26・9・2	58,361,040	山手町配水管改良工事	(株)大城工業所
26・9・2	12,570,120	南宮町地内配水管改良工事	(株)大阪商会
26・9・22	24,079,680	太平線(松浜町)配水管改良工事	(資)神明商会
26・9・22	15,550,920	朝日ヶ丘町配水管改良工事	越智商会
26・9・22	18,622,440	朝日ヶ丘町地内配水補助管改良工事	前忠工業(株)
26・10・7	37,841,040	国道43号3工区配水管改良工事	(株)大城工業所
26・12・22	29,214,000	国道43号2,3工区配水管改良工事跡舗装復旧工事	アシヤコンストラクション(株)
26・12・22	21,919,680	山手町地内(高区)管路耐震補強金具設置工事	(株)柳土木
26・12・22	24,348,600	奥池地区配水管改良工事(第5期)その2	(株)大阪商会

(2) 企業債の概況

前年度末残高	当年度借入額	当年度償還額	当年度末残高
円	円	円	円
3,595,192,886	372,400,000	265,145,285	3,702,447,601

区 分	発行同意額	借入額	備 考
	円	円	円
公 営 企 業 債	1,024,400,000	372,400,000	未借入 500,000,000 (不用額 152,000,000)
合 計	1,024,400,000	372,400,000	

(3) 購入固定資産の要旨

購入年月日	購入金額	数量	固定資産内容	購 入 先	整 理 科 目
	円	台			
26. 4. 7	42,000,000	1	水道料金システム	扶桑電通(株)	工具器具及び備品費
27. 2. 13	1,162,547	1	小型貨物自動車	兵庫日産自動車(株)	車両運搬具費
27. 3. 12	66,700,000	1	水道施設地図情報システム	(株)管総研	その他機装費

5 経営分析に関する事項

(1) 比較損益計算書

科 目	当 年 度	前 年 度	当年度 前年度	× 100
	円	円		%
営 業 収 益	1,776,055,034	1,833,965,539		96.84
給 水 収 益	1,695,214,274	1,722,311,329		98.43
受 託 工 事 収 益	17,171,000	41,709,870		41.17
そ の 他 営 業 収 益	63,669,760	69,944,340		91.03
営 業 費 用	1,857,315,398	1,891,187,116		98.21
原 水 及 び 浄 水 費	228,877,216	216,942,415		105.50
受 水 費	672,695,072	672,695,072		100.00
配 水 費	65,892,181	56,208,024		117.23
給 水 費	118,205,558	111,563,515		105.95
受 託 工 事 費	22,621,378	53,588,989		42.21
業 務 費	166,644,539	175,276,949		95.07
総 係 費	128,583,727	161,594,058		79.57
減 価 償 却 費	450,819,620	440,335,244		102.38
資 産 減 耗 費	2,976,102	2,982,850		99.77
< 営業損益 >	△ 81,260,359	△ 57,221,577		142.01
営 業 外 収 益	246,861,064	122,777,071		201.06
分 担 金	96,579,223	93,175,000		103.65
受 取 利 息	1,486,101	3,670,769		40.48
他 会 計 補 助 金	21,660,000	24,476,000		88.49
長 期 前 受 金 戻 入	125,425,485			皆 増
雑 収 益	1,710,255	1,455,302		117.52
営 業 外 費 用	69,549,160	69,722,744		99.75
支 払 利 息	69,188,017	69,476,412		99.58
雑 支 出	361,143	246,332		146.61
< 経常損益 >	96,051,545	△ 4,167,250		△ 2,304.91
特 別 利 益	119,014,827	119,004,390		100.01
過 年 度 損 益 修 正 益	14,827	4,390		337.74
そ の 他 特 別 利 益	119,000,000	119,000,000		100.00
特 別 損 失	377,483,296	8,094,427		4,663.50
固 定 資 産 売 却 損	27,971,987	3,587,187		779.77
過 年 度 損 益 修 正 損	1,980,309	4,507,240		43.94
そ の 他 特 別 損 失	347,531,000			皆 増
< 純損益 >	△ 162,416,924	106,742,713		△ 152.16

(2) 財務分析

項 目	算 出 基 礎	比 率	
	千円	%	
1 自己資本 構成比率	$\frac{\text{資本金} + \text{剰余金} + \text{繰延収益} (7,525,791)}{\text{負債} + \text{資本} (12,142,755)} \times 100$	61.98	
2 固定資産 対 長期資本比率	$\frac{\text{固定資産} (10,756,330)}{\text{固定負債} + \text{資本} + \text{繰延収益} (11,365,490)} \times 100$	94.64	
3 流動比率	$\frac{\text{流動資産} (1,386,425)}{\text{流動負債} (777,255)} \times 100$	178.37	
4 総収益 対 総費用比率	$\frac{\text{総収益} (2,141,931)}{\text{総費用} (2,304,348)} \times 100$	92.95	
5 営業収益 対 営業費用比率	$\frac{\text{営業収益} (1,776,055)}{\text{営業費用} (1,857,315)} \times 100$	95.62	
6 企業債償還額 対 減価償却費比率	$\frac{\text{企業債償還元金} (265,145)}{\text{減価償却費} - \text{長期前受金戻入} (325,394)} \times 100$	81.48	
料金収入に関する比率	7 企業債 償還元金	$\frac{\text{企業債償還元金} (265,145)}{\text{料金収入} (1,695,214)} \times 100$	15.64
	8 企業債利息	$\frac{\text{企業債利息} (69,188)}{\text{料金収入} (1,695,214)} \times 100$	4.08
	9 企業債 元利償還金	$\frac{\text{企業債元利償還金} (334,333)}{\text{料金収入} (1,695,214)} \times 100$	19.72
	10 職員給与費	$\frac{(323,919) + \text{職員給与費} (329,784)}{\text{料金収入} (1,695,214)} \times 100$	19.11 19.45

(3) 施設・業務分析

1	事業開始年月日	事業創設認可	昭和10年3月29日	
		供用開始	昭和13年4月1日	
2	法適用年月日		昭和34年4月1日	
3	管理者		非設置	
4	(1) 行政区域内人口	(A)	94,335 人	
	(2) 計画給水人口	(B)	98,600 人	
	(3) 現在給水人口	(C)	94,335 人	
	(4) 現在給水戸数		40,797 戸	
	(5) 普及率	ア (C) / (A) × 100		100.00 %
		イ (C) / (B) × 100		95.67 %
	(6) 取水量	ア 自己水		4,411 m ³ /日
		イ 阪水受水		25,327 m ³ /日
	(7) 水利権		10,365 m ³ /日	
	(8) 導水管延長	(D)	5,168 m	
(9) 送水管延長	(E)	5,036 m		
10	(10) 配水管延長 (F)	公道敷	238,649 m	
		専用敷	0 m	
		その他	0 m	
5	(1) 配水能力	(G)	52,187 m ³	
	(2) 年間総配水量	(H)	10,593,386 m ³	
	(3) 一日最大配水量	(I)	32,728 m ³	
	(4) 一日平均配水量	$\frac{\text{年間総配水量 (H)}}{365}$ (J)	29,023 m ³	
	(5) 一人一日最大配水量	$\frac{\text{一日最大配水量 (I)}}{\text{現在給水人口 (C)}} \times 1,000$	347 ㊦	
	(6) 一人一日平均配水量	$\frac{\text{一日平均配水量 (J)}}{\text{現在給水人口 (C)}} \times 1,000$	308 ㊦	
	(7) 年間総有収水量	(K)	10,140,954 m ³	
	(8) 有収率	$\frac{\text{年間総有収水量 (K)}}{\text{年間総配水量 (H)}} \times 100$	95.73 %	

6	料	金	(1)	メーター口径	基本料金 (1か月分)	従量料金 (1か月分)			
			給 水 料	13 mm	使用水量10m ³ まで	900 円	用 途	使用水量の段階区分	1m ³ につき
				20 mm	使用水量10m ³ まで	1,130 円	一 般 用	20m ³ までの分(メーター口径25mm 以下は10m ³ を超える分)	140 円
				25 mm	使用水量10m ³ まで	1,500 円		20m ³ を超え30m ³ までの分	180 円
				40 mm		2,540 円		30m ³ を超え40m ³ までの分	220 円
				50 mm		5,300 円		40m ³ を超え50m ³ までの分	240 円
				75 mm		11,200 円		50m ³ を超え100m ³ までの分	270 円
				100 mm		21,300 円		100m ³ を超える分	300 円
				150 mm		57,800 円	公衆浴場用	1m ³ につき	140 円
							臨時用	1m ³ につき	520 円
			(2) 現行料金実施年月日	平成18年4月1日					
			(3) 料金徴収時期	隔 月					
			(4) 料金体系	口径別 + 用途別					
7	職 員	(1) 損益勘定所属職員数 (N)	33 人						
		(2) 資本勘定所属職員数	9 人						
		計	42 人						

項 目		算 出 基 礎	数 値	
8 經 營 分 析	(1) 負 荷 率	$\frac{\text{一日平均配水量 (J)}}{\text{一日最大配水量 (I)}} \times 100$	88.68 %	
	(2) 施 設 利 用 率	$\frac{\text{一日平均配水量 (J)}}{\text{配 水 能 力 (G)}} \times 100$	55.61 %	
	(3) 最 大 稼 働 率	$\frac{\text{一日最大配水量 (I)}}{\text{配 水 能 力 (G)}} \times 100$	62.71 %	
	(4) 配 水 管 使 用 効 率	$\frac{\text{年間総配水量 (H)}}{\text{導水管延長 (D) + 送水管延長 (E) + 配水管延長 (F)}}$	42.57 m ³ /m	
	(5) 固 定 資 産 使 用 効 率	$\frac{\text{年 間 総 配 水 量 (H)}}{\text{有 形 固 定 資 産}} \times 10,000$	9.94 m ³ /万円	
	(6) 供 給 単 価	$\frac{\text{給水収益}}{\text{年間総有収水量 (K)}}$	167.17 円	
	(7) 給 水 原 価	$\frac{\text{經常費用 - 長期前受金戻入 - 受託工事費}}{\text{年間総有収水量 (K)}}$	175.41 円	
	(8) 資 本 費	$\frac{\text{減価償却費 - 長期前受金戻入 + 企業債利息 + 受水費中の資本費相当額}}{\text{年間総有収水量 (K)}}$	75.79 円	
	(9) 職 員 1 人 当 たり 給 水 人 口	$\frac{\text{現在給水人口 (C)}}{\text{損益勘定所属職員数 (N)}}$	2,859 人	
	(10) 職 員 1 人 当 たり 有 収 水 量	$\frac{\text{年間総有収水量 (K)}}{\text{損益勘定所属職員数 (N)}}$	307,302 m ³	
	(11) 職 員 1 人 当 たり 営 業 収 益	$\frac{\text{営業収益}}{\text{損益勘定所属職員数 (N)}}$	53,819,850 円	
(12) 有 収 水 量 一 万 m ³ 当 たり 職 員 数	内 訳	損益勘定所属職員数	$\frac{\text{損益勘定所属職員数 (N)}}{\text{年間総有収水量 (K) / 10,000 / 365}}$	11.88 人
		原 浄 配 水 施 設 関 係 職 員	$\frac{\text{原浄配水施設関係職員数 (13)}}{\text{年間総有収水量 (K) / 10,000 / 365}}$	4.68 人
		営 業 関 係 職 員	$\frac{\text{営業関係職員数 (19)}}{\text{年間総有収水量 (K) / 10,000 / 365}}$	6.84 人

(4) 台 計 残 高 試 算 表

(平成26年4月1日から平成27年3月31日まで)

(単位 円)

借			方			貸			方				
残	高	期中取引合計	期首	残	高	期中取引合計	期首	残	高	期中取引合計	期首	残	高
20,151,959,561		8,371,258,452	19,483,693,606	資	産	勘	定	勘	目	8,122,750,977	7,589,446,138	8,009,204,618	
718,031,977			718,031,977	土	建	勘	定	勘	目				
319,379,671			319,379,671	地	物	勘	定	勘	目				
15,304,208,996		538,873,322	14,773,093,439	建	構	勘	定	勘	目	7,757,765			
2,176,229,144		119,551,560	2,125,965,779	機	械	勘	定	勘	目	69,288,195			
23,605,705		1,162,547	23,571,158	及	装	勘	定	勘	目	1,128,000			
82,015,305		46,310,000	43,078,575	運	搬	勘	定	勘	目	7,373,270			
		53,515,741		具	器	勘	定	勘	目	450,819,620			
24,644,107		24,644,107	23,080,398	備	計	勘	定	勘	目	23,080,398			
99,965,000			299,965,000	却	累	勘	定	勘	目	200,000,000			
1,218,537,943		3,700,633,364	1,064,288,408	仮	勘	定	勘	目	3,546,383,829				
39,119,812		1,913,910,677	47,267,638	設	勘	定	勘	目	1,922,058,503				
26,274,998		142,244,791	20,592,050	金	業	勘	定	勘	目	136,561,843			
35,186		592,586,084	35,186	未	収	勘	定	勘	目	592,586,084			
20,631,686		990,546,866	25,671,345	業	外	勘	定	勘	目	990,546,866			
3,204,121		31,604,796	3,578,112	の	他	勘	定	勘	目	36,644,455			
575,910			594,870	下	水	勘	定	勘	目	373,991			
		249,868		道	料	勘	定	勘	目	268,828			
		13,150,800		材	勘	定	勘	目	13,150,800				
		611,530		耗	勘	定	勘	目	611,530				
100,000,000		200,000,000	500,000	の	他	勘	定	勘	目	100,000,000			
500,000		1,662,399		貯	勘	定	勘	目	24,117,000				
				蔵	勘	定	勘	目					
				費	勘	定	勘	目					
				税	勘	定	勘	目					
				及	勘	定	勘	目					
				地	勘	定	勘	目					
				方	勘	定	勘	目					
				消	勘	定	勘	目					
				費	勘	定	勘	目					
				税	勘	定	勘	目					
				の	勘	定	勘	目					
				他	勘	定	勘	目					
				前	勘	定	勘	目					
				払	勘	定	勘	目					
				金	勘	定	勘	目					
				庫	勘	定	勘	目					
				貯	勘	定	勘	目					
				留	勘	定	勘	目					
				保	勘	定	勘	目					
				管	勘	定	勘	目					
				倒	勘	定	勘	目					
				引	勘	定	勘	目					
				当	勘	定	勘	目					
				金	勘	定	勘	目					

	4,083,722,422		負債	496,161,162	8,204,524,904	4,616,963,644
	339,385		災害企業債(固定)	516,288		176,903
	224,662,748		建設改良企業債(固定)		3,702,098,646	3,477,435,898
	8,602,000		退職給付引当金		334,128,000	325,526,000
			修繕引当金	36,559,450		36,559,450
	1,567,981,760		営業未払金	141,611,177	1,520,601,474	94,230,891
	901,771,238		その他の未払金	188,534,368	1,013,282,986	300,046,116
	14,450,000		予納金	28,998,633	13,300,000	27,848,633
	34,303,780		預り諸税	11,313,717	34,186,332	11,196,269
	10,420,000		預り保証金	7,492,293	9,090,000	6,162,293
	39,613,819		その他の預り金	2,758,201	39,089,396	2,233,778
	986,491,504		預り下水道料金	78,377,035	988,866,082	80,751,613
	344,236		災害企業債(流動)		516,288	172,052
	264,977,952		建設改良企業債(流動)		489,640,700	224,662,748
	25,323,000		賞与引当金		51,670,000	26,347,000
	4,441,000		法定福利費引当金		8,055,000	3,614,000
2,968,280,511	2,968,280,511		繰延収益勘定		5,842,089,716	5,842,089,716
2,968,280,511	2,968,280,511		長期前受金		5,842,089,716	5,842,089,716
			長期前受金収益化累計額			
	9,588,959,238		資本勘定	11,398,086,306	2,842,855,026	4,651,982,094
			自己資本	1,692,384,480		1,692,384,480
	3,594,676,598		借入資本	3,594,676,598		
	5,831,865,716		資本剰余金	6,397,409,911		565,544,195
	162,416,924		当年度未処分利益剰余金	△286,384,683	2,842,855,026	2,394,053,419

(単位 円)

借		方		貸		方	
残	高	期中取引合計	期首残高	期中取引合計	残	高	残
		2,141,930,925		2,141,930,925			
		1,695,214,274		1,695,214,274			
		17,171,000		17,171,000			
		63,669,760		63,669,760			
		96,579,223		96,579,223			
		1,486,101		1,486,101			
		21,660,000		21,660,000			
		1,710,255		1,710,255			
		14,827		14,827			
		119,000,000		119,000,000			
		125,425,485		125,425,485			
		2,304,347,849		2,304,347,849			
		228,877,216		228,877,216			
		672,695,072		672,695,072			
		65,892,181		65,892,181			
		118,205,558		118,205,558			
		22,621,378		22,621,378			
		166,644,539		166,644,539			
		128,583,727		128,583,727			
		450,819,620		450,819,620			
		2,976,102		2,976,102			
		69,188,017		69,188,017			
		361,143		361,143			
		27,971,987		27,971,987			
		1,980,309		1,980,309			
		347,531,000		347,531,000			

	473,483,400		資本的収入		473,483,400	
	372,400,000		企業債		372,400,000	
	1,083,400		固定資産売却代金		1,083,400	
	100,000,000		投資返還金		100,000,000	
	962,382,423		資本的支出		962,382,423	
	24,644,107		第7期拡張費		24,644,107	
	505,568,924		配水施設費		505,568,924	
	119,551,560		機械及び装置費		119,551,560	
	1,162,547		車両運搬具費		1,162,547	
	46,310,000		工具器具及び備品費		46,310,000	
	265,145,285		企業債償還金		265,145,285	
23,120,240,072	30,894,365,220	19,483,693,606	合計	19,483,693,606	30,894,365,220	23,120,240,072

(5) 関係図表

(1) 人口及び給水人口の推移

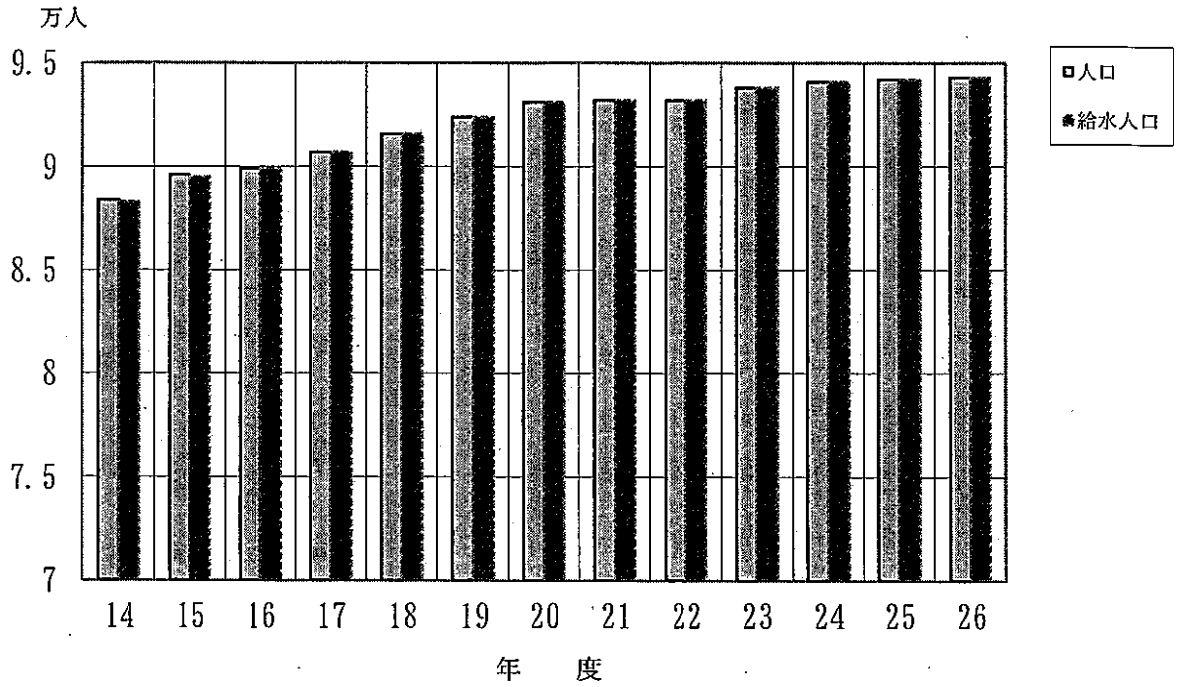

(2) 配水量及び有収水量の推移

