

平成 25 年 度

芦 屋 市 水 道 事 業 会 計 決 算 書

芦 屋 市 上 下 水 道 部

目 次

I 決 算 書

1 平成25年度芦屋市水道事業決算報告書	1
2 平成25年度芦屋市水道事業損益計算書	5
3 平成25年度芦屋市水道事業剰余金計算書	6
4 平成25年度芦屋市水道事業欠損金処理計算書	8
5 平成25年度芦屋市水道事業貸借対照表	9

II 附 属 諸 表

1 収益費用明細書	12
2 有形固定資産明細書	16
3 企業債明細書	17
4 資金収支明細書	18

III 事 業 報 告 書

1 総括事項

(1) 経営総括報告	19
(2) 議会議決事項	20
(3) 職員に関する事項	20
(4) その他の重要事項	21

2 工 事

(1) 建設改良工事	22
(2) 維持工事	25
(3) 受託工事	25
(4) 配水管延長及び附属器具個数	26
(5) 量水器管理集計表	27

3 業 務

(1) 業務量	28
(2) 事業収入に関する事項	32
(3) 事業費用に関する事項	37

4 会 計

(1) 重要契約の要旨	39
(2) 企業債の概況	40
(3) 購入固定資産の要旨	40

5 経営分析に関する事項

(1) 比較損益計算書	4 1
(2) 財務分析	4 2
(3) 施設・業務分析	4 3
(4) 合計残高試算表	4 6
(5) 関係図表	5 0

I 決 算 書

企業会計は本来決算主義によるものであるが、官庁会計と同様に予算制度をも併せて採用しており、そのため、消費税及び地方消費税に関する取扱いは「総計予算主義に適合させる」という観点から予算は税込み、決算は税抜きで表示することとした（総務省通知）。

- 1 決算報告書（税込み）
予算と対比して執行状況を明らかにする必要があるため消費税及び地方消費税を含む額で表示した（消費税及び地方消費税はうち書）。
- 2 損益計算書（税抜き）
企業の経営成績を的確に把握するため税抜きで表示した。
- 3 剰余金計算書（税抜き）
貸借対照表に記載されている剰余金の年度中の変化について記載するものであるため税抜きで表示した。
- 4 欠損金処理計算書（税抜き）
貸借対照表に記載されている未処理欠損金の処理について記載するものであるため税抜きで表示した。
- 5 貸借対照表（税抜き）
企業の財政状態を的確に把握するため税抜きで表示した。

1 平成 25 年度 芦屋市

(1) 収益的収入及び支出

収 入

区 分	予 算 額		
	当 初 予 算 額	補 正 予 算 額	地方公営企業法第24条 第3項の規定による支 出額に係る財源充当額
第1款 水道事業収益	2,209,150,000	26,000,000	0
第1項 営業収益	1,999,273,000	26,000,000	0
第2項 営業外収益	90,777,000	0	0
第3項 特別利益	119,100,000	0	0

支 出

区 分	予 算 額					
	当 初 予 算 額	補 正 予 算 額	予備費 支出額	流 用 増減額	地方公営企業法第 24条第3項の規定 による支出額	小 計
第1款 水道事業費用	2,185,699,000	24,620,000	0	0	0	2,210,319,000
第1項 営業費用	2,094,743,000	23,300,000	0	△ 7,500,000	0	2,110,543,000
第2項 営業外費用	83,706,000	1,320,000	0	7,500,000	0	92,526,000
第3項 特別損失	5,250,000	0	0	0	0	5,250,000
第4項 予備費	2,000,000	0	0	0	0	2,000,000

水道事業決算報告書

(単位 円)

合 計	決 算 額	予 算 額 に 比 べ 決 算 額 の 増 減	備 考
2,235,150,000	2,171,188,805	△ 63,961,195	
2,025,273,000	1,924,734,199	△ 100,538,801	(うち仮受消費税及び地方消費税 90,768,660円)
90,777,000	127,450,216	36,673,216	(うち仮受消費税及び地方消費税 4,673,145円)
119,100,000	119,004,390	△ 95,610	

(単位 円)

地方公営企業法第 26条第2項の規 定による繰越額	合 計	決 算 額	地方公営企業法第 26条第2項の規 定による繰越額	不 用 額	備 考
0	2,210,319,000	2,038,872,784	0	171,446,216	
0	2,110,543,000	1,943,569,651	0	166,973,349	(うち仮払消費税及び地方消費税 52,382,535円)
0	92,526,000	86,983,344	0	5,542,656	(うち消費税及び地方消費税納付額 17,260,600円)
0	5,250,000	8,319,789	0	△ 3,069,789	(うち仮払消費税及び地方消費税 225,362円)
0	2,000,000	0	0	2,000,000	

(2) 資本的収入及び支出

収 入

区 分	予 算 額			
	当 初 予 算 額	補 正 予 算 額	小 計	地方公営企業法第26条の規定による繰越額に係る財源充当額
第1款 資本的収入	457,317,000	0	457,317,000	0
第1項 企業債	331,000,000	0	331,000,000	0
第2項 固定資産売却代金	500,000	0	500,000	0
第3項 工事負担金	25,817,000	0	25,817,000	0
第4項 投資返還金	100,000,000	0	100,000,000	0

支 出

区 分	予 算 額					地方公営企業法第26条の規定による繰越額	継 続 費 通 次 繰 越 額
	当 初 予 算 額	補 正 予 算 額	流 用 増 減 額	小 計	計		
第1款 資本的支出	1,008,832,000	0	0	1,008,832,000	0	0	
第1項 建設改良費	640,139,000	0	0	640,139,000	0	0	
第2項 機器費	115,077,000	0	0	115,077,000	0	0	
第3項 企業債償還金	253,616,000	0	0	253,616,000	0	0	
第4項 投資金	0	0	0	0	0	0	

資本的収入額が資本的支出額に対し不足する額 440,479,031円は、過年度損益勘定留保資金 415,745,296円

たな卸資産購入限度額の執行額は 22,804,026円で、これに伴う仮払消費税及び地方消費税は 1,085,906円

(単位 円)

継続費進次繰越額に係る財源充当額	合計	決算額	予算額に比べ 決算額の増減	備考	
				備	考
0	457,317,000	431,949,776	△ 25,367,224		
0	331,000,000	331,000,000	0		
0	500,000	949,776	449,776	(うち仮受消費税及び地方消費税)	45,227円)
0	25,817,000	0	△ 25,817,000		
0	100,000,000	100,000,000	0		

(単位 円)

合計	決算額	翌年度繰越額			不 用 額	備 考
		地方公営企業法 第26条の規定 による繰越額	継続費 繰越額	合計		
1,008,832,000	872,428,807	0	0	0	136,403,193	
640,139,000	563,008,893	0	0	0	77,130,107	(うち仮払消費税及び地方消費税 23,155,025円)
115,077,000	55,805,833	0	0	0	59,271,167	(うち仮払消費税及び地方消費税 1,623,937円)
253,616,000	253,614,081	0	0	0	1,919	
0	0	0	0	0	0	

及び当年度消費税及び地方消費税資本的収支調整額 24,733,735円で補填した。

である。

2 平成25年度芦屋市水道事業損益計算書

(平成25年4月1日から平成26年3月31日まで)

(単位 円)

1 営業収益			
(1) 給水収益	1,722,311,329		
(2) 受託工事収益	41,709,870		
(3) その他営業収益	69,944,340	1,833,965,539	
2 営業費用			
(1) 原水及び浄水費	216,942,415		
(2) 受水費	672,695,072		
(3) 配水費	56,208,024		
(4) 給水費	111,563,515		
(5) 受託工事費	53,588,989		
(6) 業務費	175,276,949		
(7) 総係費	161,594,058		
(8) 減価償却費	440,335,244		
(9) 資産減耗費	2,982,850	1,891,187,116	
営業損失			57,221,577
3 営業外収益			
(1) 分担金	93,175,000		
(2) 受取利息	3,670,769		
(3) 他会計補助金	24,476,000		
(4) 雑収益	1,455,302	122,777,071	
4 営業外費用			
(1) 支払利息	69,476,412		
(2) 雑支出	246,332	69,722,744	53,054,327
経常損失			4,167,250
5 特別利益			
(1) 過年度損益修正益	4,390		
(2) その他特別利益	119,000,000	119,004,390	
6 特別損失			
(1) 固定資産売却損	3,587,187		
(2) 過年度損益修正損	4,507,240	8,094,427	110,909,963
当年度純利益			106,742,713
前年度繰越欠損金			393,127,396
当年度未処理欠損金			286,384,683

3 平成25年度芦屋市水道事業剰余金計算書

(平成25年4月1日から平成26年3月31日まで)

	資本金	剰			
		資 本 剰			
		国(県)補助金	他会計補助金	受贈資産評価額	工事負担金
前年度末残高	5,209,512,415	723,814,354	270,009,044	910,910,012	4,439,270,501
前年度処分額					
議会の議決による処分額					
処分後残高	5,209,512,415	723,814,354	270,009,044	910,910,012	4,439,270,501
当年度変動額	77,548,663			33,427,000	
企業債の発行	331,000,000				
企業債の償還	△ 253,451,337				
受贈資産の受入				33,427,000	
工事負担金の受入					
当年度純利益					
当年度末残高	5,287,061,078	723,814,354	270,009,044	944,337,012	4,439,270,501

(単位 円)

余 金							資本合計
余 金		利 益 剰 余 金			余 金		
その他 資本剰余金	資本剰余金合計	減債 積立金	利益 積立金	建設改良 積立金	未処理欠損金	利益剰余金合計	
19,979,000	6,363,982,911	0	0	0	△ 393,127,396	△ 393,127,396	11,180,367,930
							0
							0
19,979,000	6,363,982,911	0	0	0	(繰越欠損金) △ 393,127,396	△ 393,127,396	11,180,367,930
	33,427,000	0	0	0	106,742,713	106,742,713	217,718,376
							331,000,000
							△ 253,451,337
	33,427,000						33,427,000
							0
					106,742,713	106,742,713	106,742,713
19,979,000	6,397,409,911	0	0	0	(当年度未処理欠損金) △ 286,384,683	△ 286,384,683	11,398,086,306

4 平成25年度芦屋市水道事業欠損金処理計算書

(単位 円)

	資本金	資本剰余金	未処理欠損金
当年度末残高	5,287,061,078	6,397,409,911	△ 286,384,683
議会の議決による処分額			
処分後残高	5,287,061,078	6,397,409,911	(繰越欠損金) △ 286,384,683

5 平成25年度芦屋市水道事業貸借対照表

(平成26年3月31日)

(単位 円)

資 産 の 部		
1 固 定 資 産		
(1) 有 形 固 定 資 産		
ア 土 地		713,031,977
イ 建 物	319,379,671	
減価償却累計額	98,290,218	221,089,453
ウ 構 築 物	14,773,093,439	
減価償却累計額	6,020,619,407	8,752,474,032
エ 機 械 及 び 装 置	2,125,965,779	
減価償却累計額	1,448,536,019	677,429,760
オ 車 両 運 搬 具	23,571,158	
減価償却累計額	10,805,177	12,765,981
カ 工 具 器 具 及 び 備 品	43,078,575	
減価償却累計額	11,195,317	31,883,258
キ 建 設 仮 勘 定		23,080,398
有形固定資産合計		10,431,754,859
(2) 投 資		299,965,000
固定資産合計		10,731,719,859
2 流 動 資 産		
(1) 現 金 ・ 預 金		
ア 現 金	150,000	
イ 預 金	1,064,138,408	
現金・預金合計		1,064,288,408
(2) 未 収 金		
ア 営 業 未 収 金	47,267,638	
イ 営 業 外 未 収 金	20,592,050	
ウ その他未収金	35,186	
未収金合計		67,894,874
(3) 貯 蔵 品		
ア 原 材 料	25,671,345	
イ 消 耗 品	3,578,112	
ウ その他貯蔵品	594,870	
貯蔵品合計		29,844,327

(単位 円)

(4) その他流動資産			
ア 保管有価証券		500,000	
流動資産合計			1,162,527,609
資産合計			11,894,247,468
	負債の部		
1 固定負債			
(1) 災害企業債		516,288	
(2) 修繕引当金		36,559,450	
固定負債合計			37,075,738
2 流動負債			
(1) 未払金			
ア 営業未払金	141,611,177		
イ その他未払金	188,534,368		
未払金合計		330,145,545	
(2) 預り金			
ア 予納金	28,998,633		
イ 預り保証金	7,492,293		
ウ 預り諸税	11,313,717		
エ 預り下水道料金	78,377,035		
オ その他預り金	2,758,201		
預り金合計		128,939,879	
流動負債合計			459,085,424
負債合計			496,161,162
	資本の部		
1 資本金			
(1) 自己資本金			
ア 自己資本金		1,692,384,480	
(2) 借入資本金			
ア 企業債		3,594,676,598	
資本金合計			5,287,061,078

(単位 円)

2 剰 余 金

(1) 資 本 剰 余 金

ア 他 会 計 補 助 金	270,009,044
イ 国 (県) 補 助 金	723,814,354
ウ 受 贈 資 産 評 価 額	944,337,012
エ 工 事 負 担 金	4,439,270,501
オ その他資本剰余金	19,979,000

資本剰余金合計

6,397,409,911

(2) 利 益 剰 余 金

ア 減 債 積 立 金	0
イ 利 益 積 立 金	0
ウ 建 設 改 良 積 立 金	0
エ 当 年 度 未 処 理 欠 損 金	286,384,683

利益剰余金合計

△ 286,384,683

剰 余 金 合 計

6,111,025,228

資 本 合 計

11,398,086,306

負 債 資 本 合 計

11,894,247,468

Ⅱ 附 属 諸 表

1 収 益 費 用 明 細 書 (税抜き)

2 有 形 固 定 資 産 明 細 書 (税抜き)

3 企 業 債 明 細 書 (税抜き)

4 資 金 収 支 明 細 書 (税込み)

1 収 益 費 用 明 細 書

ア 収 益 明 細 書

(款)	(項)	(目)	(節)	(金額)	(構成比)
				円	%
水道事業収益				2,075,747,000	100.00
	営業収益			1,833,965,539	88.35
		給水収益		1,722,311,329	82.97
			給水料金	1,722,311,329	82.97
		受託工事収益		41,709,870	2.01
			修繕工事収入	167,870	0.01
			その他工事収入	41,542,000	2.00
		その他営業収益		69,944,340	3.37
			手数料	8,168,340	0.39
			雑収益	61,776,000	2.98
	営業外収益			122,777,071	5.92
		分担金		93,175,000	4.49
			分担金	93,175,000	4.49
		受取利息及び配当金		3,670,769	0.18
			預金利息	910,769	0.05
			有価証券利息	2,760,000	0.13
		他会計補助金		24,476,000	1.18
			他会計補助金	24,476,000	1.18
		雑収益		1,455,302	0.07
			その他雑収益	1,455,302	0.07
	特別利益			119,004,390	5.73
		過年度損益修正益		4,390	0.00
			過年度損益修正益	4,390	0.00
		その他特別利益		119,000,000	5.73
			その他特別利益	119,000,000	5.73

明 細 書

(単位 円)

総 係 費	受 水 費	支 払 利 息	固定資産売却損	水道事業費用合計	構 成 比 (%)
	減 価 償 却 費 資産減耗費	雑 支 出	過年度損益修正損		
25,136,400				143,467,269	7.29
21,563,903				130,272,140	6.62
10,176,098				47,193,548	2.40
25,964,940				25,964,940	1.32
551,400				551,400	0.03
2,064,668				2,064,668	0.10
739,352				789,476	0.04
648,512				648,512	0.03
3,477,536				7,912,261	0.40
43,766				1,131,479	0.06
149,887				3,199,771	0.16
60,500				2,847,679	0.14
7,450,411				11,860,282	0.60
8,970,140				207,870,692	10.56
40,248				1,012,698	0.05
14,114,447				34,931,357	1.78
370,440				29,685,145	1.51
320,100				46,100,535	2.34
				14,775,000	0.75
				1,626,303	0.08
				9,222,680	0.47
				2,022,024	0.10
305,048				305,048	0.02
29,000				29,000	0.00
968,677				968,677	0.05
709,000				709,000	0.04
1,663,865				1,663,865	0.08
1,233,207				1,233,207	0.06
81,000				81,000	0.01
34,761,513				45,034,294	2.29
	672,695,072			672,695,072	34.16
	440,335,244			440,335,244	22.36
	2,982,850			2,982,850	0.15
		69,476,412		69,476,412	3.53
		246,332		246,332	0.01
			3,587,187	3,587,187	0.18
			4,507,240	4,507,240	0.23
161,594,058	1,116,013,166	69,722,744	8,094,427	1,969,004,287	100.00

ウ 資 本 的 支 出 明 細 書

(単位 円)

節 目	第 7 期 拡 張 費	配 水 施 設 費	機 械 及 び 装 置 費	企 業 債 償 還 金	資 本 的 支 出 合 計
			車 両 運 搬 具 費	投 資 金	
			工 具 器 具 及 び 備 品 費		
給料	9,886,800	24,351,600			34,238,400
手法定福利与	9,580,603	22,310,688			31,891,291
退職給与	3,249,753	8,067,875			11,317,628
賃料					
旅費	18,857	23,190			42,047
報償					
被服					
備品	94,800	221,820			316,620
燃料	34,641	71,721			106,362
光熱水					
印刷製本	124,690	192,135			316,825
通信運搬	50,654	48,428			99,082
委託		22,231,000			22,231,000
手賃					
修繕	39,600	506,000			506,000
工事		14,508,870			14,548,470
路面		323,348,200			323,348,200
復舊		99,895,723			99,895,723
材料		996,220			996,220
補償					
動力					
薬品					
研修					
交際					
食糧					
補助					
補会費					
器材					
保険					
公課					
負擔					
雑費					
水量			21,703,150		21,703,150
その他			5,555,600		5,555,600
機器			2,350,186		2,350,186
装具			24,572,960		24,572,960
運搬					
車両					
工具					
器具					
及					
備					
品					
費					
金				253,614,081	253,614,081
業債償還					
企債償還					
金					
投					
資					
金					
執行額合計	23,080,398	516,773,470	54,181,896	253,614,081	847,649,845

2 有形固定資産明細書

(単位 円)

資産の種類	年度当初現在高	当年度増加額	当年度減少額	年度末現在高	減価償却累計額		年度未償却未済額
					当年度償却額	償却額累計	
土地	713,031,977	0	0	713,031,977	0	0	713,031,977
建物	319,379,671	0	0	319,379,671	5,418,624	98,290,218	221,089,453
構築物	14,199,528,380	580,475,740	6,910,681	14,773,093,439	281,159,909	6,020,619,407	8,752,474,032
機械及び装置	2,188,541,825	27,258,750	89,834,796	2,125,965,779	149,184,763	1,448,536,019	677,429,760
車両運搬具	23,459,972	2,350,186	2,239,000	23,571,158	2,895,112	10,805,177	12,765,981
工具器具及び備品	26,806,250	24,572,960	8,300,635	43,078,575	1,676,836	11,195,317	31,883,258
建設仮勘定	30,275,270	23,080,398	30,275,270	23,080,398	0	0	23,080,398
合計	17,501,023,345	657,738,034	137,560,382	18,021,200,997	440,335,244	7,589,446,138	10,431,754,859

3 企業債明細書

種 類	發行年月日	發行總額	償還		未償還殘高	發行額	利率 (年) %	償還 終期	備 考
			當年度償還高	高累計					
年度債	平成 元. 3. 27	238,000,000	12,551,442	165,373,305	72,626,695	-	4.85	31.3	大藏省資金運用部
6 3	元. 3. 30	72,000,000	4,394,240	57,451,349	14,548,651	-	4.95	29.3	公營企業金融公庫
6 3	9. 3. 25	234,900,000	17,376,648	179,774,700	55,125,300	-	2.8	29.3	大藏省資金運用部
8 8	9. 3. 28	14,900,000	636,161	6,548,148	8,351,852	-	2.9	37.3	公營企業金融公庫
8 8	9. 5. 26	38,100,000	1,459,678	15,256,673	22,843,327	-	2.6	39.3	大藏省資金運用部
8 8	9. 5. 30	10,500,000	449,635	4,687,597	5,812,403	-	2.65	37.3	公營企業金融公庫
9 9	10. 3. 25	44,200,000	1,676,565	16,649,343	27,550,657	-	2.1	40.3	大藏省資金運用部
9 9	10. 3. 25	29,400,000	1,237,521	12,231,309	17,168,691	-	2.2	38.3	公營企業金融公庫
1 0	11. 3. 25	55,700,000	2,069,096	18,868,411	36,831,589	-	2.1	41.3	大藏省資金運用部
1 0	11. 3. 30	48,900,000	2,019,640	18,417,419	30,482,581	-	2.1	39.3	公營企業金融公庫
1 1	12. 3. 27	380,200,000	13,900,756	115,686,611	264,513,389	-	2.0	42.3	大藏省資金運用部
1 1	12. 3. 30	241,600,000	9,809,876	81,640,981	159,959,019	-	2.0	40.3	公營企業金融公庫
1 1	12. 3. 27	57,800,000	2,113,266	17,587,285	40,212,715	-	2.0	42.3	大藏省資金運用部
1 1	12. 3. 30	38,600,000	1,567,306	13,043,633	25,556,367	-	2.0	40.3	公營企業金融公庫
1 2	13. 3. 26	153,300,000	5,625,135	42,588,141	110,711,859	-	1.6	43.3	大藏省資金運用部
1 3	14. 3. 25	134,500,000	4,659,895	30,576,168	103,923,832	-	2.2	44.3	財政融資資金
1 4	15. 3. 25	106,300,000	3,895,888	22,691,250	83,608,750	-	1.2	45.3	財政融資資金
1 5	16. 3. 25	408,300,000	13,785,886	66,266,064	342,033,936	-	2.0	46.3	財政融資資金
1 5	16. 3. 30	212,600,000	8,034,070	38,693,285	173,906,715	-	1.9	44.3	公營企業金融公庫
1 6	17. 3. 25	397,900,000	51,104,265	346,232,042	51,667,958	-	1.1	27.3	財政融資資金
1 6	17. 3. 25	165,500,000	5,423,599	21,030,862	144,469,138	-	2.1	47.3	財政融資資金
1 6	17. 3. 30	5,700,000	207,685	805,330	4,894,670	-	2.1	45.3	公營企業金融公庫
1 6	17. 3. 25	111,100,000	3,640,857	14,117,999	96,982,001	-	2.1	47.3	財政融資資金
1 6	17. 3. 25	45,500,000	1,491,080	5,781,899	39,718,101	-	2.1	47.3	財政融資資金
1 7	18. 3. 27	86,300,000	2,769,669	8,138,410	78,161,590	-	2.1	48.3	財政融資資金
1 7	18. 3. 27	558,000,000	71,188,650	412,608,262	145,391,738	-	1.4	28.3	財政融資資金
1 8	19. 3. 26	162,900,000	5,119,947	10,134,045	152,765,955	-	2.1	49.3	財政融資資金
1 9	20. 3. 28	152,300,000	5,242,881	5,242,881	147,057,119	-	2.05	48.3	公營企業金融公庫
2 0	21. 3. 25	191,100,000	0	0	191,100,000	-	1.9	49.3	地方公營企業等金融機構
2 1	22. 3. 25	217,200,000	0	0	217,200,000	-	2.1	52.3	地方公共団体金融機構
2 2	22. 12. 22	10,400,000	0	0	10,400,000	-	1.9	52.9	地方公共団体金融機構
2 2	23. 3. 30	177,700,000	0	0	177,700,000	-	1.9	53.3	地方公共団体金融機構
2 3	24. 3. 29	155,000,000	0	0	155,000,000	-	1.7	54.3	地方公共団体金融機構
2 4	25. 3. 28	55,400,000	0	0	55,400,000	-	1.5	55.3	地方公共団体金融機構
2 5	26. 3. 27	331,000,000	0	0	331,000,000	-	1.4	56.3	地方公共団体金融機構
計		5,342,800,000	253,451,337	1,748,123,402	3,594,676,598	-			
8	平成 9. 3. 25	2,200,000	162,744	1,683,712	516,288	-	2.8	29.3	大藏省資金運用部
計		2,200,000	162,744	1,683,712	516,288	-			
合計		5,345,000,000	253,614,081	1,749,807,114	3,595,192,886	-			

4 資金収支明細書

(単位 円)

収 入			支 出		
区 分	金 額		区 分	金 額	
水道事業収益 2,128,924,521	給水収益 1,784,221,543 受託工事収益 46,660,814 その他営業収益 72,150,280 分担金 77,566,650 受取利息 3,670,769 他会計補助金 24,476,000 雑収益 1,174,075 特別利益 119,004,390		水道事業費用 1,434,872,668	原水及び浄水費 174,528,930 受水費 706,329,826 配水費 40,776,460 給水費 105,370,336 受託工事費 54,811,471 業務費 168,008,827 総係費 115,570,406 支払利息 69,476,412	
資本的収入 431,949,776	企業債 331,000,000 固定資産売却代金 949,776 投資返還金 100,000,000		資本的支出 662,601,268	第7期拡張費 23,032,732 配水施設費 378,109,962 機器費 7,844,493 企業債償還金 253,614,081	
流動負債 1,068,450,000	予納金 16,681,113 預り保証金 5,670,000 預り諸税 37,856,863 預り下水道料金 968,304,558 その他預り金 39,937,466		流動負債 1,064,133,432	予納金 15,496,113 預り保証金 5,910,000 預り諸税 35,524,197 預り下水道料金 967,295,544 その他預り金 39,907,578	
流動資産			流動資産 31,177,426	貯蔵品 14,950,026 前払消費税及び 地方消費税 15,854,400 その他前払金 373,000	
過年度未収金 46,583,428	営業未収金 25,777,678 営業外未収金 4,779,600 その他未収金 16,026,150		過年度未払金 410,013,044	貯蔵品購入未払金 16,905,525 工事未払金 10,743,600 その他営業未払金 186,977,479 その他未払金 195,386,440	
戻 入	戻 入 51,179		還 付 金	還 付 金 7,580,246	
収 入 合 計	3,675,958,904				
前 年 度 繰 越 金	998,707,588				
収 入 総 計	4,674,666,492		支 出 合 計	3,610,378,084	
			差 引 残 高	1,064,288,408	

Ⅲ 事業報告書

1 総括事項 (税抜き)

2 工事 (税込み)

3 業務

4 会計 (税込み)

5 経営分析に関する事項 (税抜き)

平成25年度芦屋市水道事業報告書

1 総括事項

(1) 経営総括報告

本年度の総配水量は、10,966千 m^3 で前年度と比較すると166千 m^3 減少し、料金収入となる有収水量は10,284千 m^3 で42千 m^3 (0.4%)の減少となりました。

給水人口は、94,244人で前年度より139人(0.2%)の増加となりました。一人一日当たりの有収水量は前年度300 L に対し、本年度は299 L で節水意識の向上により1 L 減少しました。

事業収益では、給水収益は、2,764千円(0.2%)減少の1,722,311千円、受託工事収益は、34,194千円(455.0%)増加の41,710千円、分担金収入は、23,672千円(34.1%)増加の93,175千円、他会計補助金は、18,687千円(43.3%)減少の24,476千円、その他特別利益は、兵庫県住宅供給公社からの水利負担金119,000千円で、総収益は28,616千円(1.4%)増加の2,075,747千円となりました。

一方、事業費用では、主なものとして人件費は、62,088千円(15.2%)減少の347,449千円、物件費は21,897千円(5.4%)増加の427,725千円、受水費は672,695千円となっており、費用合計は38,767千円(1.9%)減少の1,969,004千円となりました。

差引収支は前年度に引き続き106,743千円の純利益となりましたが、累積欠損金は286,000千円余で、老朽管の更新等を控えて経営は厳しい状況です。

事業面では、有収率は前年度の92.8%に対して本年度は93.8%で前年度を1ポイント上回りました。本年度も前年度に引き続き重点課題の一つである老朽管の更新工事や漏水対策を実施し、安心・安全・安定した水の供給に努めました。

(2) 議会議決事項

議決年月日	議案番号	件名
25. 9. 24	第61号議案	平成25年度芦屋市水道事業会計補正予算(第1号)
25. 9. 24	第66号議案	平成24年度芦屋市水道事業会計決算の認定について
26. 3. 24	第31号議案	平成26年度芦屋市水道事業会計予算

(3) 職員に関する事項

組織表

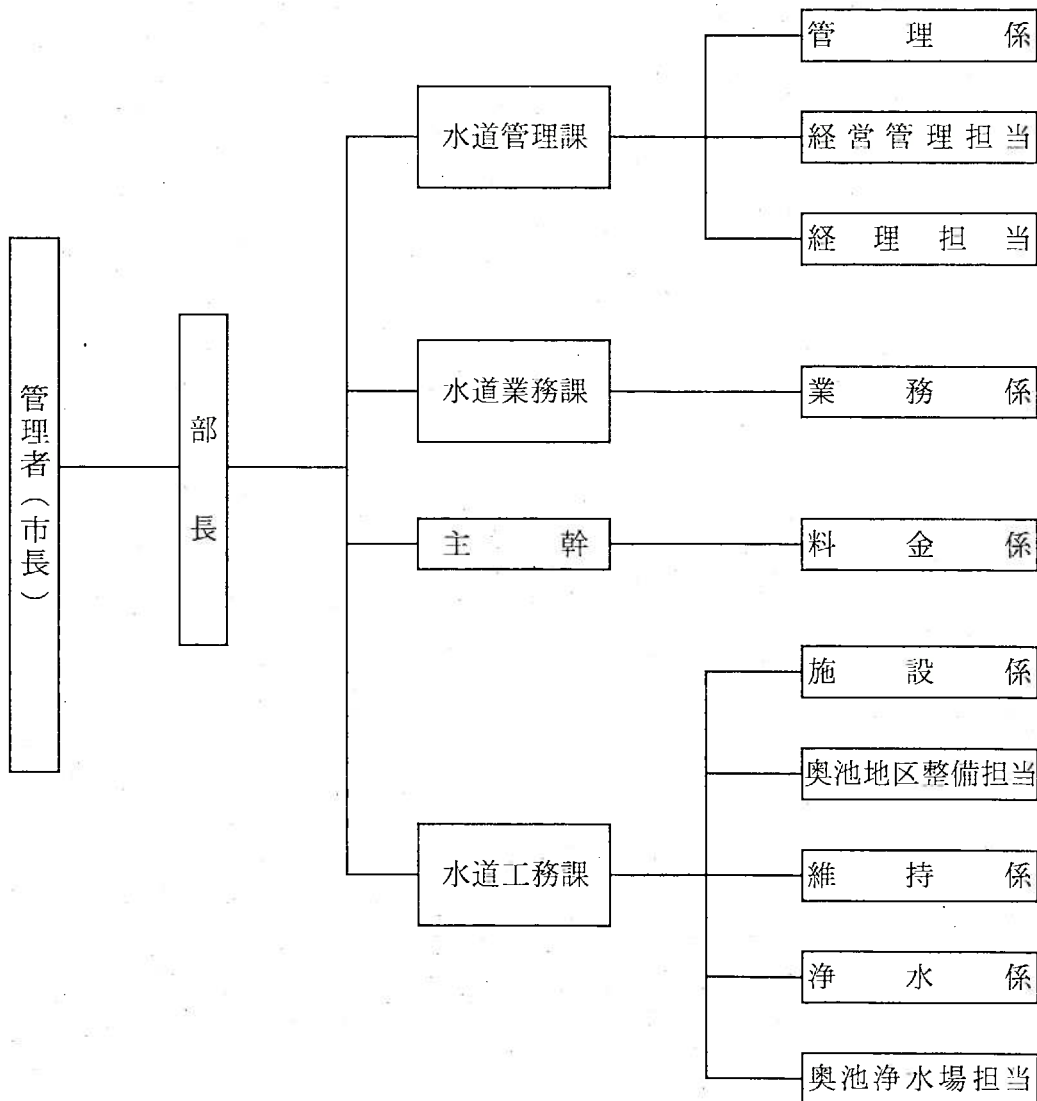

人員配置表

事務職13人 技術職30人 計43人

(単位 人)

部	課	職種		計	
		担当			
部長	水道管理課 課長 課長補佐	管理係	2	2	
		経営管理担当			
		経理担当	1	1	
	水道業務課 課長 主幹	業務係	4	6	10
		料金係	2		2
	水道工務課 課長 課長補佐	施設係		5	5
		奥池地区整備担当		2	2
		維持係		6	6
		浄水係		7	7
		奥池浄水場担当		1	1
部長・課長・主幹・課長補佐	7	計	9	27	36

水道管理課課長は、経営管理担当主査の事務取扱を行う。
 水道管理課課長補佐は、管理係長の事務取扱を行う。
 水道工務課課長補佐は、施設係長の事務取扱を行う。

(4) その他の重要事項

他会計補助金等の使途の特定について

消火栓維持管理負担金等10,424,000円については、課税支出(特定収入)に充当した。

2 工 事

(1) 建設改良工事 (工事費150万円以上)

(単位 円)

工事番号	工 事 名	工 事 内 容	町 名	工 事 費	完工月
配水施設 1号	東芦屋・松ノ内町地内配水管改良工事	配水管φ75L=1m 配水管φ100L=17m 仕切弁φ100 1個	東芦屋町	3,694,950	5
配水施設 2-1号	朝日ヶ丘町地内(高区)配水管改良工事に伴う仮管工事	仮配水管L=566m	朝日ヶ丘町	11,991,000	9
配水施設 2-2号	朝日ヶ丘町地内(高区)耐震化に伴う配水管改良工事(その1)	配水管φ200L=4m 配水管φ250L=281m	朝日ヶ丘町	19,316,850	10
配水施設 2-3号	朝日ヶ丘町地内(高区)耐震化に伴う配水管改良工事(その2)	配水管φ250L=271m 仕切弁φ250 2個	朝日ヶ丘町	19,664,400	10
配水施設 2-4号	朝日ヶ丘町地内(高区)配水管改良工事に伴う管路断水器設置工事	不断水分岐設置工(Ⅱ型) 2か所	朝日ヶ丘町	2,062,410	7
配水施設 3号	国道43号4工区配水管改良工事(第2期)	配水管φ75L=1m 配水管φ100L=117m 配水管φ150L=701m 配水管φ200L=23m 配水管φ250L=129m 配水管φ300L=4m 仕切弁φ75 1個 仕切弁φ100 7個 仕切弁φ150 20個 仕切弁φ200 2個 仕切弁φ250 3個 仕切弁φ300 2個	西蔵町	83,829,900	1
配水施設 5号	岩園町地内配水管改良工事	配水管φ75L=50m 配水管φ100L=231m 仕切弁φ75 1個 仕切弁φ100 4個	岩園町	17,633,700	1
配水施設 6号	東芦屋町・松ノ内町地内配水管改良工事跡舗装復旧工事	配水管φ75L=3m 配水管φ150L=1m 配水管φ300L=3m 配水管φ400L=1m 舗装復旧 5,507㎡	松ノ内町	36,780,450	9

工事番号	工 事 名	工 事 内 容	町 名	工 事 費	完工月
配水施設 11号	劔谷地内(高区)耐震化に伴う送水管改良工事	配水管φ150L=89m 仕切弁φ150 2個	劔 谷	6,781,950	12
配水施設 12号	朝日ヶ丘町地内配水管改良工事跡舗装復旧工事	舗装復旧 1,335㎡	朝日ヶ丘町	7,917,000	11
配水施設 14号	浜芦屋町地内配水管改良工事	配水補助管φ50L=387m	浜芦屋町	12,056,100	2
配水施設 16号	岩園町地内配水管改良工事跡舗装復旧工事	舗装復旧 1,305㎡	岩 園 町	6,688,500	3
配水施設 17号	国道43号2工区配水管改良工事	配水管φ100L=1m 配水管φ200L=85m 配水管φ300L=1m 仕切弁φ100 1個 仕切弁φ200 2個	若 宮 町	9,561,300	3
配水施設 19号	朝日ヶ丘町地内逆止弁改良工事	逆止弁φ450 1個 配水管φ300L=1m 配水管φ450L=8m 仕切弁φ300 2個 仕切弁φ450 2個	朝日ヶ丘町	21,522,900	3
配水施設 20号	大東町地内配水管改良工事	配水管φ100L=263m 仕切弁φ100 3個	大 東 町	17,781,750	3
配水施設 21号	浜芦屋町地内配水管改良工事跡舗装復旧工事	舗装復旧 1,330㎡	浜芦屋町	5,040,000	2
配水施設 22号	国道43号4工区配水管改良工事跡舗装復旧工事	舗装復旧 1,809㎡	南 宮 町	25,865,700	3
配水施設 23号	国道43号2工区配水管改良工事に伴う管路断水器設置工事	不断水分岐設置工 2か所 ストッパー設置工 3か所	若 宮 町	2,298,450	3
配水施設 51号	奥池地区配水管改良工事(第4期)その1	配水管φ75L=1m 仕切弁φ75 1個 ストッパー設置工 1か所 仮配水管L=919m	奥 池 町	14,679,000	9

工事番号	工 事 名	工 事 内 容	町 名	工 事 費	完工月
配水施設 52号	奥池地区配水管改良工事 (第3期) 跡舗装復旧工事 その1	舗装復旧 2,700㎡	奥池南町	9,858,450	9
配水施設 53号	奥池地区配水管改良工事 (第3期) 跡舗装復旧工事 その2	舗装復旧 2,560㎡	奥池南町	11,130,000	11
配水施設 54号	第2・4工区中継ポンプ場 非常時用電源接続設備設置 工事	非常用電源接続盤設置工事 一式	奥池南町	3,395,700	9
配水施設 55号	五六五六橋橋台補修工事	ひび割れ充填L=86m ひび割れ注入L=2m 仮設工 1式	奥池南町	9,519,300	1
配水施設 56号	奥池地区配水管改良工事 (第4期) その2	配水管φ75L=463m 配水管φ100L=341m 仕切弁φ75 8個 仕切弁φ100 1個	奥池町	35,910,000	3
配水施設 57号	奥池地区配水管改良工事 (第4期) その3	配水管φ75L=246m 仕切弁φ75 1個	奥池町	19,294,800	3
配水施設 58号	奥池地区配水管改良工事 (第4期) その4	配水管φ75L=352m	奥池町	17,941,350	3
配水施設 59号	五六五六橋橋台補修工事そ の2	シート工 75㎡	奥池南町	4,830,000	2

(2) 維持工事 (工事費150万円以上)

(単位 円)

工事番号	工 事 名	工 事 内 容	町 名	工 事 費	完工月
原 水 4号	奥山浄水場2号ろ過池補砂 工事	ろ過砂補砂工 138m ³	奥 山	7,377,300	2
給 水 1-1号	公道漏水緊急修復工事(平 成25年度・暫定分)	漏水件数 13件	市内一円	1,928,850	5
給 水 1-3号	公道漏水緊急修復工事(そ の2)	漏水件数 45件	市内一円	7,820,400	10
給 水 1-4号	公道漏水緊急修復工事(そ の3)	漏水件数 28件	市内一円	7,120,050	3

(3) 受託工事 (工事費150万円以上)

(単位 円)

工事番号	工 事 名	工 事 内 容	町 名	工 事 費	完工月
受 託 2号	南芦屋浜地区(F・Hゾー ン)配水管布設工事(その 1)	配水管φ75L=138m 配水管φ100L=315m 仕切弁φ75 3個 仕切弁φ100 9個	涼 風 町	15,625,050	12
受 託 3号	春日町13街区配水管改良 工事	配水管φ75L=1m 配水管φ100L=60m 配水管φ150L=5m 仕切弁φ75 1個 仕切弁φ100 2個 仕切弁φ150 2個	春 日 町	8,705,550	10
受 託 5号	南芦屋浜地区(F・Hゾー ン)配水管布設工事(その 2)	配水管φ75L=118m 配水管φ100L=296m 仕切弁φ75 1個 仕切弁φ100 5個	涼 風 町	12,833,100	12

(4) 配水管延長及び附属器具個数

口径 (mm)	配水管延長数 (m)				仕切弁設置個数 (個)			
	既設延長	新設	撤去	現在延長数	既設個数	新設	撤去	現在付設個数
700	2,939			2,939	6			6
500	1,154			1,154	4			4
450	2,941	9	9	2,941	4	2		6
400	2,911	1	20	2,892	24			24
350	435			435	6			6
300	3,594	10	5	3,599	40	4	1	43
250	4,792	682	134	5,340	70	5	2	73
200	16,343	114	672	15,785	229	4	5	228
	VP 1,136			1,136				
150	43,817	711	738	43,790	706	24	17	713
125	3,979			3,979	46			46
	VP 3,284		462	2,822				
100	69,052	1,646	423	70,275	919	33	13	939
	VP 10,602	95	1,055	9,642				
75	70,240	1,377	116	71,501	1,929	19	10	1,938
計	237,219	4,645	3,634	238,230	3,983	91	48	4,026

口径 (mm)	導送水管延長数 (m)			
	既設延長	新設	撤去	現在延長数
500	2,851			2,851
400	1,952			1,952
350	1,051			1,051
300	1,041			1,041
250	762			762
200	200			200
150	1,727	89	89	1,727
125	90			90
100	530			530
計	10,204			10,204

消火栓設置個数 (個)				
種別	既設	新設	撤去	現在付設個数
単口	914	26	21	919

空気弁設置個数 (個)				
種別	既設	新設	撤去	現在付設個数
単口	230	10	6	234
双口	18			18
計	248	10	6	252

(5) 量水器管理集計表

(単位 個)

月	取付		取替										取除		中止	合計			
	新設	使用開始による取	開始	合計	期満	不鮮明	不動	ガラス割れ	凍結	破損	逆付	口変	径更	調査			その他	合計	使用中止による引上
4	69	25	159	253	568	1							7		2	578	28	191	219
5	15	48	129	192	550	1				1			3		3	558	47	155	202
6	17	39	144	200	619								8			627	32	118	150
7	14	42	111	167	734					1			8		2	745	31	136	167
8	13	35	98	146	527								9		4	540	27	128	155
9	16	31	109	156	988								5			994	17	129	146
10	36	39	124	199	671								8		5	685	36	186	222
11	57	35	116	208	542								7		10	560	23	115	138
12	22	38	86	146	1,096								9		3	1,109	28	118	146
1	9	18	105	132	1,120								7		1	1,129	18	149	167
2	60	15	116	191	514					1			3		1	519	25	105	130
3	147	20	163	330	696								15		6	717	23	171	194
計	475	385	1,460	2,320	8,625	4				3	3	89	3	37	8,761	335	1,701	2,036	

3 業 務

(1) 業 務 量

ア 取水・配水量

内 訳 年 月	取 水 量							計	期 合 計
	奥 池	芦 屋 川	貯 水 池	高 座 川	六 麓 荘	阪 神 水 道			
H25. 2	19,774	95,529	7,281			722,800	845,384	1,773,777	
3	23,235	106,480	5,828			792,850	928,393		
4	21,911	97,598	9,645			770,540	899,694	1,841,577	
5	23,157	105,088	5,358			808,280	941,883		
6	22,841	82,689	23,366			802,780	931,676	1,918,240	
7	24,657	93,400	17,047			851,460	986,564		
8	27,881	94,174	9,864			853,390	985,309	1,905,240	
9	23,875	91,156	13,740			791,160	919,931		
10	23,080	92,925	17,298			804,410	937,713	1,833,100	
11	21,866	99,039	4,762			769,720	895,387		
12	23,263	106,944	4,171			804,510	938,888	1,862,156	
26. 1	23,135	111,563	0			788,570	923,268		
計	278,675	1,176,585	118,360			9,560,470	11,134,090	(一日平均) 30,504	
一 日 最 大	1,072	3,625	3,958			30,120	34,827		
前 年 度 比 較	1,009	△ 11,271	△ 39,801			△ 169,980	△ 220,043	(一日平均) △ 518	

(単位 m³)

配 水 量									受 水 率 (%)
奥 池	最高区	高 区	中 区	低 区		六 麓 荘	計	期 合 計	
				第一低区	第二低区				
16,495	12,669	118,368	243,036	128,405	290,789	13,057	822,819	1,734,334	87.8
19,081	13,960	128,372	276,037	143,365	319,364	11,336	911,515		87.0
18,065	13,684	123,937	269,277	142,597	307,744	10,551	885,855	1,821,334	87.0
19,220	14,279	130,885	284,265	151,940	323,254	11,636	935,479		86.4
18,842	13,850	136,824	280,565	148,368	318,761	12,283	929,493	1,914,883	86.4
20,343	14,397	140,558	303,740	156,470	335,887	13,995	985,390		86.4
23,023	14,650	143,730	302,905	154,472	330,117	13,689	982,586	1,892,904	86.9
19,143	13,999	131,057	284,298	143,421	306,225	12,175	910,318		86.9
18,615	15,718	130,328	287,483	144,207	314,394	12,561	923,306	1,800,802	87.1
17,704	14,090	117,452	274,424	139,360	303,240	11,226	877,496		87.7
18,895	14,517	121,506	283,983	143,928	316,607	11,068	910,504	1,801,848	88.4
18,842	14,898	122,169	274,494	137,985	311,411	11,545	891,344		88.5
228,268	170,711	1,545,186	3,364,507	1,734,518	3,777,793	145,122	10,966,105	(一日平均) 30,044	87.2
874	589	5,515	10,339	5,341	11,721	555	34,270		
△ 1,818	6,303	19,690	△ 53,892	△ 59,432	△ 55,922	△ 20,837	△ 165,908	(一日平均) △ 371	

イ 給水量・人口

内訳 年月	給水量				行政区域内		給水		最大配水量		一人一日平均	
	計量 m ³	無計量		合計 m ³	人口 人	世帯数 戸	人口 人	世帯数 戸	月日(曜日)	配水量 m ³	配水量 m ³	給水量 m ³
		消火・演習 m ³	排水・作業等 m ³									
H25. 2	1,601,134	466	15,656	16,122	94,460	40,348	94,460	40,348	2月24日(日)	30,246	311	294
3		13	15,418	15,431	94,105	40,257	94,105	40,257	3月3日(日)	30,823	312	
4	1,676,534	0	13,866	13,866	94,586	40,719	94,586	40,719	4月14日(日)	30,756	312	295
5		0	14,454	14,454	94,650	40,776	94,650	40,776	5月26日(日)	32,009	319	
6	1,749,081	0	14,103	14,103	94,577	40,769	94,577	40,769	6月13日(木)	34,270	328	308
7		0	14,619	14,619	94,659	40,816	94,659	40,816	7月8日(月)	33,404	336	
8	1,795,515	0	14,487	14,487	94,623	40,811	94,623	40,811	8月19日(月)	33,270	335	316
9		0	13,636	13,636	94,404	40,604	94,404	40,604	9月23日(月)	31,547	321	
10	1,704,174	0	14,544	14,544	94,532	40,701	94,532	40,701	10月6日(日)	31,538	315	300
11		0	14,035	14,035	94,554	40,701	94,554	40,701	11月4日(月)	30,342	309	
12	1,758,049	0	14,070	14,070	94,561	40,722	94,561	40,722	12月31日(火)	31,852	311	305
26. 1		0	13,988	13,988	94,447	40,610	94,447	40,610	1月13日(月)	29,821	301	
小計	10,284,487	479	172,876	173,355								
無収水量					18,039							
合計					10,475,881							

水道事業給水条例第36条による減免水量

ウ 漏水・有収率

年 度	配 水 量 m ³	給 水		水 量		漏 水 率		有 収 率	
		計 量・無 計 量 m ³	有 収・無 収 水 量 m ³	計 量 m ³	計 量 m ³	1 - 給 水 量 配 水 量 %	給 水 量 配 水 量 %	有 収 水 量 配 水 量 %	有 収 水 量 配 水 量 %
当 年 度	10,966,105	計 量 10,302,526 無 計 量 173,355	有 収 水 量 10,284,487 無 収 水 量 191,394	計 量 10,475,881	10,475,881	4.47	4.47	93.78	93.78
前 年 度	11,132,013	計 量 10,342,029 無 計 量 175,678	有 収 水 量 10,326,661 無 収 水 量 191,046	計 量 10,517,707	10,517,707	5.52	5.52	92.77	92.77

エ 口径別有収水量統計

期 年 月	口径	有 収 水 量 (単位 m ³)										合 計	1 件 当 た り 有 収 水 量
		1 3 ミリ	2 0 ミリ	2 5 ミリ	4 0 ミリ	5 0 ミリ	7 5 ミリ	1 0 0 ミリ 以 上					
6 H25. 2~	3	121,090	1,043,844	265,744	52,619	51,820	53,546	12,471	1,601,134	37.2			
1	5	129,312	1,088,199	276,095	57,174	58,993	56,416	10,345	1,676,534	39.0			
2	7	132,251	1,107,411	290,418	62,767	68,160	77,168	10,906	1,749,081	40.5			
3	9	136,052	1,138,375	308,801	65,641	67,492	67,550	11,604	1,795,515	41.5			
4	11	127,391	1,103,224	286,078	57,780	59,185	59,459	11,057	1,704,174	39.0			
5	12~H26. 1	133,789	1,150,678	295,055	58,658	55,085	54,675	10,109	1,758,049	40.5			
計		779,885	6,631,731	1,722,191	354,639	360,735	368,814	66,492	10,284,487				
期 平 均		129,981	1,105,289	287,032	59,107	60,123	61,469	11,082	1,714,081				
比 率 (%)		7.6	64.5	16.8	3.4	3.5	3.6	0.6	100.0				
1 件 当 た り 有 収 水 量		23.9	36.1	41.9	226.0	691.1	2,072.0	3,166.3					

(2) 事業収入に関する事項 (税込み)

ア 収益勘定調定収入一覧表 (過年度未収金も含む)

項目	調定		収入		残高		収入		備考
	件数	金額	件数	金額	件数	金額	件数	金額	
I 水道事業収益	260,899	2,171,188,805	256,511	2,124,902,449	4,388	46,286,356	98.32	97.87	4,250,661
1 営業収益	260,583	1,924,734,199	256,215	1,899,010,565	4,368	25,723,634	98.32	98.66	4,250,661
(1) 給水収益	259,606	1,808,426,895	255,280	1,783,096,761	4,326	25,330,134	98.33	98.60	1,353,371
ア 6 期分	43,059	278,326,368	42,951	277,745,503	108	580,865	99.75	99.79	211,103
イ 1 期分	43,033	293,166,530	42,919	292,589,694	114	576,836	99.74	99.80	205,275
ウ 2 期分	43,140	311,490,985	43,007	310,797,691	133	693,294	99.69	99.78	463,542
エ 3 期分	43,221	319,190,203	43,015	318,033,751	206	1,156,452	99.52	99.64	382,014
オ 4 期分	43,720	299,298,188	43,193	296,505,708	527	2,792,480	98.79	99.07	90,870
カ 5 期分	43,433	306,954,621	40,195	287,424,414	3,238	19,530,207	92.54	93.64	567
(2) 受託工事収益	12	43,795,364	12	43,795,364	0	0	100.00	100.00	2,865,450
ア 修繕工事収入	3	176,264	3	176,264	0	0	100.00	100.00	
イ その他工事収入	9	43,619,100	9	43,619,100	0	0	100.00	100.00	2,865,450
(3) その他営業収益	965	72,511,940	923	72,118,440	42	393,500	95.65	99.46	31,840
ア 手数料	961	8,168,340	919	7,774,840	42	393,500	95.63	95.18	31,840
設計手数料	413	2,282,400	395	2,169,500	18	112,900	95.64	95.05	
検査手数料	413	4,577,700	394	4,350,000	19	227,700	95.40	95.03	6,700
その他手数料	135	1,308,240	130	1,255,340	5	52,900	96.30	95.96	25,140
イ 雑収益	4	64,343,600	4	64,343,600	0	0	100.00	100.00	

2	営業外収益	314	127,450,216	294	106,887,494	20	20,562,722	93.63	83.87
	(1) 分擔金	208	97,833,750	191	77,566,650	17	20,267,100	91.83	79.28
	(2) 受取利息	19	3,670,769	19	3,670,769	0	0	100.00	100.00
	ア 預金利息	5	910,769	5	910,769	0	0	100.00	100.00
	イ 有価証券利息	14	2,760,000	14	2,760,000	0	0	100.00	100.00
	(3) 他会計補助金	7	24,476,000	7	24,476,000	0	0	100.00	100.00
	(4) 雑収益	80	1,469,697	77	1,174,075	3	295,622	96.25	79.89
	ア その他雑収益	80	1,469,697	77	1,174,075	3	295,622	96.25	79.89
3	特別利益	2	119,004,390	2	119,004,390	0	0	100.00	100.00
	(1) 過年度損益修正益	1	4,390	1	4,390	0	0	100.00	100.00
	(2) その他特別利益	1	119,000,000	1	119,000,000	0	0	100.00	100.00
II	過年度未収金	7,570	51,967,970	4,049	30,394,638	3,521	21,573,332	53.49	58.49 ※
	(1) 未収給水収益	7,520	46,764,242	4,005	25,220,238	3,515	21,544,004	53.26	53.93 ※
	(2) その他営業収益	33	394,800	33	394,800	0	0	100.00	100.00 ※
	(3) その他営業外未収金	17	4,808,928	11	4,779,600	6	29,328	64.71	99.39 ※
	総 合 計	268,469	2,223,156,775	260,560	2,155,297,087	7,909	67,859,688	97.05	96.95 ※特別損失

イ 水道料金口径別調定額

口径	13 ミリ		20 ミリ		25 ミリ		40 ミリ	
	件数	調定額	件数	調定額	件数	調定額	件数	調定額
期別	件	円	件	円	件	円	件	円
6	5,461	18,879,874	30,407	158,377,128	6,813	48,853,584	258	14,842,022
1	5,426	19,935,729	30,417	165,877,467	6,805	51,315,168	262	16,188,308
2	5,454	20,517,335	30,464	169,502,924	6,841	54,281,622	261	17,809,192
3	5,451	21,359,068	30,507	174,296,434	6,883	58,567,273	262	18,593,444
4	5,448	20,180,275	31,035	167,982,055	6,853	53,771,549	265	16,307,851
5	5,394	21,166,587	30,796	176,196,654	6,861	54,994,253	261	16,614,020
計	32,634	122,038,868	183,626	1,012,232,662	41,056	321,783,449	1,569	100,354,837
期平均	5,439	20,339,811	30,604	168,705,444	6,843	53,630,575	262	16,725,806
比率 (%)	12.6	6.7	70.7	56.1	15.8	17.8	0.6	5.5
1件当たり料金	3,740 円		5,512 円		7,838 円		63,961 円	
1 m ³ 当たり料金	156.5 円		152.6 円		186.8 円		283.0 円	

50 ミリ		75 ミリ		100 ミリ以上		合 計		1 件 当たり 料 金
件 数	調 定 額	件 数	調 定 額	件 数	調 定 額	件 数	調 定 額	
件	円	件	円	件	円	件	円	円
86	16,166,784	29	17,092,719	5	4,114,257	43,059	278,326,368	6,464
89	18,422,299	30	18,009,914	4	3,417,645	43,033	293,166,530	6,813
86	21,247,976	31	24,531,696	3	3,600,240	43,140	311,490,985	7,220
85	21,036,224	30	21,517,650	3	3,820,110	43,221	319,190,203	7,385
87	18,450,231	29	18,958,422	3	3,647,805	43,720	299,298,188	6,846
89	17,184,896	29	17,449,026	3	3,349,185	43,433	306,954,621	7,067
522	112,508,410	178	117,559,427	21	21,949,242	259,606	1,808,426,895	
87	18,751,402	30	19,593,238	4	3,658,207	43,268	301,404,483	
0.2	6.2	0.1	6.5	0.0	1.2	100.0	100.0	
215,533 円		660,446 円		1,045,202 円		6,966 円		
311.9 円		318.7 円		330.1 円		175.8 円		

ウ 水道料金収入状況

納付区分	期	調 定		収 入		未 納		収 入 率
		件 数	金 額	件 数	金 額	件 数	金 額	
		件	円	件	円	件	円	%
納付制	6	6,933	50,116,001	6,863	49,985,007	70	130,994	99.74
	1	6,901	53,038,925	6,830	52,864,637	71	174,288	99.67
	2	6,945	58,808,751	6,856	58,604,295	89	204,456	99.65
	3	6,875	58,926,998	6,724	58,329,419	151	597,579	98.99
	4	6,937	55,395,396	6,504	53,289,940	433	2,105,456	96.20
	5	6,976	56,123,007	4,467	40,695,033	2,509	15,427,974	72.51
	計	41,567	332,409,078	38,244	313,768,331	3,323	18,640,747	94.39
口座振替	6	36,126	228,210,367	36,088	227,760,496	38	449,871	99.80
	1	36,132	240,127,605	36,089	239,725,057	43	402,548	99.83
	2	36,195	252,682,234	36,151	252,193,396	44	488,838	99.81
	3	36,346	260,263,205	36,291	259,704,332	55	558,873	99.79
	4	36,783	243,902,792	36,689	243,215,768	94	687,024	99.72
	5	36,457	250,831,614	35,728	246,729,381	729	4,102,233	98.36
	計	218,039	1,476,017,817	217,036	1,469,328,430	1,003	6,689,387	99.55
総計	259,606	1,808,426,895	255,280	1,783,096,761	4,326	25,330,134	98.60	

納付区分別件数の前年度比較

納付区分	納付制	口座振替	合計
当年度	41,567件	218,039件	259,606件
前年度	41,495	215,051	256,546
増減	72	2,988	3,060
増減率	0.17%	1.39%	1.19%

(3) 事業費用に関する事項 (税抜き)

ア 費用構成

区 分	当 年 度		前 年 度		当年度 前年度 ×100
	金 額	構 成 比	金 額	構 成 比	
	円	%	円	%	%
人 件 費	347,449,297	17.65	409,537,009	20.40	84.84
物 件 費	427,724,653	21.72	405,827,863	20.21	105.40
受 水 費	672,695,072	34.16	672,695,072	33.50	100.00
減価償却費等	443,318,094	22.52	434,586,305	21.65	102.01
支払利息等	69,722,744	3.54	78,525,000	3.91	88.79
特別損失	8,094,427	0.41	6,599,902	0.33	122.64
合 計	1,969,004,287	100.00	2,007,771,151	100.00	98.07

イ 有収水量 1 m³あたり原価 (有収水量 10,284,487m³)

目的別構成

区 分	金 額	(経常費用－受託工事費)
	円	
人 件 費	32.61	(335,411,720 円)
物 件 費	37.55	(386,173,241 円)
受 水 費	65.41	(672,695,072 円)
減価償却費等	43.11	(443,318,094 円)
支払利息等	6.78	(69,722,744 円)
計	185.46	(1,907,320,871 円)

前 年 度	円
	167.05

有収水量 1 m ³ あたり給水収益	円
	167.47

部門別構成

区 分	金 額
	円
原水及び浄水費	21.09
受 水 費	65.41
配 水 費	5.47
給 水 費	10.85
業 務 費	17.04
総 係 費	15.71
減 価 償 却 費	42.82
資 産 減 耗 費	0.29
支 払 利 息	6.76
雑 支 出	0.02
計	185.46

ウ 職 種 別 給 与

職 種 別	職 員 数		基 本 給	手 当					合 計	平 均 月 収	平 均 年 齢	平 均 勤 務 年 数
	年 度 末	延 職 員		時 間 外 勤 務 手 当	特 殊 勤 務 手 当	期 末 勤 勉 手 当	そ の 他 手 当	計				
事 務 職 員	13	156	66,951,426	2,198,847	6,900	22,752,452	9,857,700	34,815,899	101,767,325	652,355	50	28
技 術 職 員	30	360	144,016,086	24,735,463	2,306,886	48,614,593	18,428,747	94,085,689	238,101,775	661,394	45	23
全 職 員	43	516	210,967,512	26,934,310	2,313,786	71,367,045	28,286,447	128,901,588	339,869,100	658,661	47	24

(注) 基 本 給 = 給 料 + 扶 養 手 当 + 地 域 手 当

そ の 他 手 当 = 住 居 手 当 + 管 理 職 手 当 + 通 勤 手 当 + 管 理 職 員 特 別 勤 務 手 当 + 児 童 手 当

4 会 計

(1) 重要契約の要旨

(単位 円)

契約年月日	契約金額	契約内容	契約相手方
25・6・3	11,991,000	朝日ヶ丘町地内(高区)配水管改良工事に伴う仮管工事	(株)柳土木
25・6・14	19,316,850	朝日ヶ丘町地内(高区)耐震化に伴う配水管改良工事(その1)	越智商会
25・6・14	19,664,400	朝日ヶ丘町地内(高区)耐震化に伴う配水管改良工事(その2)	前忠工業(株)
25・6・20	83,829,900	国道43号4工区配水管改良工事(第2期)	(株)大城工業所
25・11・13	17,633,700	岩園町地内配水管改良工事	(資)神明商会
25・6・20	36,780,450	東芦屋町・松ノ内町地内配水管改良工事跡舗装復旧工事	(株)柳土木
25・11・19	12,056,100	浜芦屋町地内配水管改良工事	(株)柳土木
25・12・26	21,522,900	朝日ヶ丘町地内逆止弁改良工事	大成機工(株)
25・12・26	17,781,750	大東町地内配水管改良工事	(株)大阪商会
25・12・26	25,865,700	国道43号4工区配水管改良工事跡舗装復旧工事	木下建設(株)
25・7・1	14,679,000	奥池地区配水管改良工事(第4期)その1	中央水道工務所
25・10・2	11,130,000	奥池地区配水管改良工事(第3期)跡舗装復旧工事 その2	(有)植武
25・12・13	35,910,000	奥池地区配水管改良工事(第4期)その2	(株)大城工業所
26・1・17	19,294,800	奥池地区配水管改良工事(第4期)その3	越智商会
26・1・17	17,941,350	奥池地区配水管改良工事(第4期)その4	西岡設備工業所
25・8・20	15,625,050	南芦屋浜地区(F・Hゾーン)配水管布設工事(その1)	(株)柳土木
25・10・21	12,833,100	南芦屋浜地区(F・Hゾーン)配水管布設工事(その2)	西岡設備工業所

(2) 企業債の概況

前年度末残高	当年度借入額	当年度償還額	当年度末残高
円	円	円	円
3,517,806,967	331,000,000	253,614,081	3,595,192,886

区 分	発行許可額	借入額	備 考
	円	円	
公 営 企 業 債	331,000,000	331,000,000	
合 計	331,000,000	331,000,000	

(3) 購入固定資産の要旨

購入年月日	購入金額	数量	固定資産内容	購 入 先	整 理 科 目
	円	台			
25. 7. 25	640,000	1	裁断機	(株) イナハラ	その他機装費
25. 9. 27	1,133,000	1	小型貨物自動車	平尾自動車工業(株)	車両運搬具費
25. 9. 30	938,586	1	小型貨物自動車	(有) 金谷モータース	車両運搬具費
25. 11. 18	3,270,960	44	パソコン	(株) 沖電気 カスタマアドテック	工具器具及び備品費

5 経営分析に関する事項

(1) 比較損益計算書

科 目	当 年 度	前 年 度	$\frac{\text{当年度}}{\text{前年度}} \times 100$
	円	円	%
営 業 収 益	1,833,965,539	1,796,829,992	102.07
給 水 収 益	1,722,311,329	1,725,074,709	99.84
受 託 工 事 収 益	41,709,870	7,516,441	554.92
そ の 他 営 業 収 益	69,944,340	64,238,842	108.88
営 業 費 用	1,891,187,116	1,922,646,249	98.36
原 水 及 び 浄 水 費	216,942,415	227,992,241	95.15
受 水 費	672,695,072	672,695,072	100.00
配 水 費	56,208,024	63,088,315	89.09
給 水 費	111,563,515	116,678,984	95.62
受 託 工 事 費	53,588,989	24,174,885	221.67
業 務 費	175,276,949	175,446,497	99.90
総 係 費	161,594,058	207,983,950	77.70
減 価 償 却 費	440,335,244	433,774,580	101.51
資 産 減 耗 費	2,982,850	811,725	367.47
< 営業損益 >	△ 57,221,577	△ 125,816,257	45.48
営 業 外 収 益	122,777,071	131,009,174	93.72
分 担 金	93,175,000	69,503,000	134.06
受 取 利 息	3,670,769	5,076,542	72.31
他 会 計 補 助 金	24,476,000	43,163,157	56.71
雑 収 益	1,455,302	13,266,475	10.97
営 業 外 費 用	69,722,744	78,525,000	88.79
支 払 利 息	69,476,412	78,122,495	88.93
雑 支 出	246,332	402,505	61.20
< 経常損益 >	△ 4,167,250	△ 73,332,083	5.68
特 別 利 益	119,004,390	119,292,013	99.76
過 年 度 損 益 修 正 益	4,390	292,013	1.50
そ の 他 特 別 利 益	119,000,000	119,000,000	100.00
特 別 損 失	8,094,427	6,599,902	122.64
固 定 資 産 売 却 損	3,587,187	2,384,992	150.41
過 年 度 損 益 修 正 損	4,507,240	4,214,910	106.94
< 純損益 >	106,742,713	39,360,028	271.20

(2) 財務分析

項 目	算 出 基 礎	比 率	
	千円	%	
1 自己資本 構成比率	$\frac{\text{自己資本金} + \text{剰余金} (7,803,410)}{\text{負債} + \text{資本} (11,894,247)} \times 100$	65.61	
2 固定資産 対 長期資本比率	$\frac{\text{固定資産} (10,731,720)}{\text{固定負債} + \text{資本} (11,435,162)} \times 100$	93.85	
3 流動比率	$\frac{\text{流動資産} (1,162,528)}{\text{流動負債} (459,085)} \times 100$	253.23	
4 総収益 対 総費用比率	$\frac{\text{総収益} (2,075,747)}{\text{総費用} (1,969,004)} \times 100$	105.42	
5 営業収益 対 営業費用比率	$\frac{\text{営業収益} (1,833,966)}{\text{営業費用} (1,891,187)} \times 100$	96.97	
6 企業債償還額 対 減価償却額比率	$\frac{\text{企業債償還元金} (253,614)}{\text{減価償却額} (440,335)} \times 100$	57.60	
料金収入に関する比率	7 企業債 償還元金	$\frac{\text{企業債償還元金} (253,614)}{\text{料金収入} (1,722,311)} \times 100$	14.73
	8 企業債利息	$\frac{\text{企業債利息} (69,476)}{\text{料金収入} (1,722,311)} \times 100$	4.03
	9 企業債 元利償還金	$\frac{\text{企業債元利償還金} (323,090)}{\text{料金収入} (1,722,311)} \times 100$	18.76
	10 職員給与費	$\frac{\text{職員給与費} (346,898)}{\text{料金収入} (1,722,311)} \times 100$	19.44 20.14

(3) 施設・業務分析

1	事業開始年月日	事業創設認可	昭和10年 3月29日	
		供用開始	昭和13年 4月 1日	
2	法適用年月日		昭和34年 4月 1日	
3	管理者		非設置	
4	施設	(1) 行政区域内人口 (A)	94,244 人	
		(2) 計画給水人口 (B)	98,600 人	
		(3) 現在給水人口 (C)	94,244 人	
		(4) 現在給水戸数	40,579 戸	
		(5) 普及率	ア (C) / (A) × 100	100.00 %
			イ (C) / (B) × 100	95.58 %
		(6) 取水量	ア 自己水	4,311 m ³ /日
			イ 阪水受水	26,193 m ³ /日
		(7) 水利権		10,365 m ³ /日
		(8) 導水管延長 (D)		5,168 m
(9) 送水管延長 (E)		5,036 m		
(10) 配水管延長 (F)	公道敷	238,230 m		
	専用敷	0 m		
	その他	0 m		
5	業務	(1) 配水能力 (G)	52,187 m ³	
		(2) 年間総配水量 (H)	10,966,105 m ³	
		(3) 一日最大配水量 (I)	34,270 m ³	
		(4) 一日平均配水量	$\frac{\text{年間総配水量 (H)}}{365}$ (J)	30,044 m ³
		(5) 一人一日最大配水量	$\frac{\text{一日最大配水量 (I)}}{\text{現在給水人口 (C)}} \times 1,000$	364 ㍓
		(6) 一人一日平均配水量	$\frac{\text{一日平均配水量 (J)}}{\text{現在給水人口 (C)}} \times 1,000$	319 ㍓
		(7) 年間総有収水量 (K)	10,284,487 m ³	
		(8) 有収率	$\frac{\text{年間総有収水量 (K)}}{\text{年間総配水量 (H)}} \times 100$	93.78 %

6	料	金	(1)	メーター口径	基本料金 (1か月分)	従量料金 (1か月分)				
				給	13 mm	使用水量10m ³ まで	900 円	用途	使用水量の段階区分	1m ³ につき
				水	20 mm	使用水量10m ³ まで	1,130 円	一 般 用	20m ³ までの分(メーター口径25mm 以下は10m ³ を超える分)	140 円
					25 mm	使用水量10m ³ まで	1,500 円		20m ³ を超え30m ³ までの分	180 円
					40 mm		2,540 円		30m ³ を超え40m ³ までの分	220 円
					50 mm		5,300 円		40m ³ を超え50m ³ までの分	240 円
					75 mm		11,200 円		50m ³ を超え100m ³ までの分	270 円
				料	100 mm		21,300 円	公衆浴場用	1m ³ につき	140 円
					150 mm		57,800 円	臨 時 用	1m ³ につき	520 円
					(2) 現 行 料 金 実 施 年 月 日					平成 1 8 年 4 月 1 日
(3) 料 金 徴 収 時 期					隔 月					
(4) 料 金 体 系					口 径 別 + 用 途 別					
7	職	員	(1) 損 益 勘 定 所 属 職 員 数 (N)			34 人				
			(2) 資 本 勘 定 所 属 職 員 数			9 人				
			計			43 人				

項 目		算 出 基 礎	数 値
8 營 分	(1) 負 荷 率	$\frac{\text{一日平均配水量 (J)}}{\text{一日最大配水量 (I)}} \times 100$	87.67 %
	(2) 施 設 利 用 率	$\frac{\text{一日平均配水量 (J)}}{\text{配 水 能 力 (G)}} \times 100$	57.57 %
	(3) 最 大 稼 働 率	$\frac{\text{一日最大配水量 (I)}}{\text{配 水 能 力 (G)}} \times 100$	65.67 %
	(4) 配 水 管 使 用 効 率	$\frac{\text{年間総配水量 (H)}}{\text{導水管延長 (D) + 送水管延長 (E) + 配水管延長 (F)}}$	44.14 m ³ /m
	(5) 固 定 資 産 使 用 効 率	$\frac{\text{年間総配水量 (H)}}{\text{有 形 固 定 資 産}} \times 10,000$	10.51 m ³ /万円
	(6) 供 給 単 価	$\frac{\text{給水収益}}{\text{年間総有収水量 (K)}}$	167.47 円
	(7) 給 水 原 価	$\frac{\text{経常費用 - 受託工事費}}{\text{年間総有収水量 (K)}}$	185.46 円
	(8) 資 本 費	$\frac{\text{減価償却費+企業債利息+受水費中の資本費相当額}}{\text{年間総有収水量 (K)}}$	90.32 円
	(9) 職 員 1 人 当 たり 給 水 人 口	$\frac{\text{現在給水人口 (C)}}{\text{損益勘定所属職員数 (N)}}$	2,772 人
	(10) 職 員 1 人 当 たり 有 収 水 量	$\frac{\text{年間総有収水量 (K)}}{\text{損益勘定所属職員数 (N)}}$	302,485 m ³
	(11) 職 員 1 人 当 たり 營 業 収 益	$\frac{\text{営業収益}}{\text{損益勘定所属職員数 (N)}}$	53,940,163 円
析	(12) 有 収 水 量 一 万 m ³ 当 たり 職 員 数	損益勘定所属職員数	$\frac{\text{損益勘定所属職員数 (N)}}{\text{年間総有収水量 (K) / 10,000 / 365}}$ 12.07 人
		原 浄 配 水 施 設 関 係 職 員	$\frac{\text{原浄配水施設関係職員数 (13)}}{\text{年間総有収水量 (K) / 10,000 / 365}}$ 4.61 人
		營 業 関 係 職 員	$\frac{\text{営業関係職員数 (20)}}{\text{年間総有収水量 (K) / 10,000 / 365}}$ 7.10 人

(4) 合計残高試算表

(平成25年4月1日から平成26年3月31日まで)

(単位 円)

借		方		勘定科目	貸		方
残高	期中取引合計	期首残高	期中取引合計		期首残高	期中取引合計	
19,483,693,606	8,023,604,389	19,002,936,855		資産	7,248,921,419	7,883,372,357	7,589,446,138
713,031,977		713,031,977		土地			
319,379,671		319,379,671		建物			
14,773,093,439	580,475,740	14,199,528,380		構築物		6,910,681	
2,125,965,779	27,258,750	2,188,541,825		機械及び装置		89,834,796	
23,571,158	2,350,186	23,459,972		車両運搬具		2,239,000	
43,078,575	24,572,960	26,806,250		工具器具及び備品		8,300,635	
	99,810,525			減価償却累計額	7,248,921,419	440,335,244	7,589,446,138
23,080,398	23,080,398	30,275,270		建設仮勘		30,275,270	
299,965,000		399,965,000		投資		100,000,000	
1,064,288,408	3,675,958,904	998,707,588		現金		3,610,378,084	
45,976,788	1,807,205,962	48,375,247		未収金		1,809,604,421	
	47,274,902			未収金		47,274,902	
1,290,850	72,537,580	1,298,350		未収金		72,545,080	
20,592,050	126,855,034	5,404,110		未収金		111,667,094	
35,186	550,954,167	16,061,335		未収金		566,980,316	
	947,539,011			未収金		947,539,011	
3,196,479	176,000	4,016,699		未送付		996,220	
348,166		424,036		未送付		75,870	
22,126,700	20,102,120	23,727,730		未送付		21,703,150	
3,578,112	1,224,750	2,567,885		未送付		214,523	
594,870		865,530		未送付		270,660	
	15,854,400			未送付		15,854,400	
500,000	373,000	500,000		未送付		373,000	

	3,568,318,167		負債勘定	573,647,506	3,490,831,823	496,161,162
	162,744		災害企業引当金	679,032		516,288
	31,855,551		修繕品購入未払金	36,559,450		36,559,450
	72,372,861		貯蔵品未払金	16,905,525	22,804,026	7,854,000
	1,490,744,474		工事未払金	10,743,600	63,919,311	2,290,050
	927,464,120		その他営業未払金	186,977,479	1,435,234,122	131,467,127
	15,496,113		その他の未払金	195,386,440	920,612,048	188,534,368
	5,910,000		予納金	27,813,633	16,681,113	28,998,633
	35,524,197		預り保証金	7,732,293	5,670,000	7,492,293
	948,266,441		預り諸税	8,981,051	37,856,863	11,313,717
	40,521,666		預り水道料金	79,104,465	947,539,011	78,377,035
			その他の預り金	2,764,538	40,515,329	2,758,201
	253,451,337		資本勘定	11,180,367,930	471,169,713	11,398,086,306
	253,451,337		自己資本	1,692,384,480		1,692,384,480
			業債	3,517,127,935	331,000,000	3,594,676,598
			資本剰余金	6,363,982,911	33,427,000	6,397,409,911
			当年度未処分利益剰余金	△393,127,396	106,742,713	△286,384,683

	431,904,549		資 本 的 收 入		431,904,549	
	331,000,000		企 業 債		331,000,000	
	904,549		固 定 資 產 處 分 代 金		904,549	
	100,000,000		投 資 返 還 金		100,000,000	
	847,649,845		資 本 的 支 出		847,649,845	
	23,080,398		第 7 期 擴 張 費		23,080,398	
	516,773,470		配 水 施 設 費		516,773,470	
	27,258,750		機 械 及 び 裝 置 費		27,258,750	
	2,350,186		車 両 運 搬 搬 具 費		2,350,186	
	24,572,960		工 具 器 具 及 び 備 品 費		24,572,960	
	253,614,081		企 業 債 償 還 金		253,614,081	
19,483,693,606	17,169,679,574	19,002,936,855	合 計	19,002,936,855	17,169,679,574	19,483,693,606

(5) 関 係 図 表

(1) 人口及び給水人口の推移

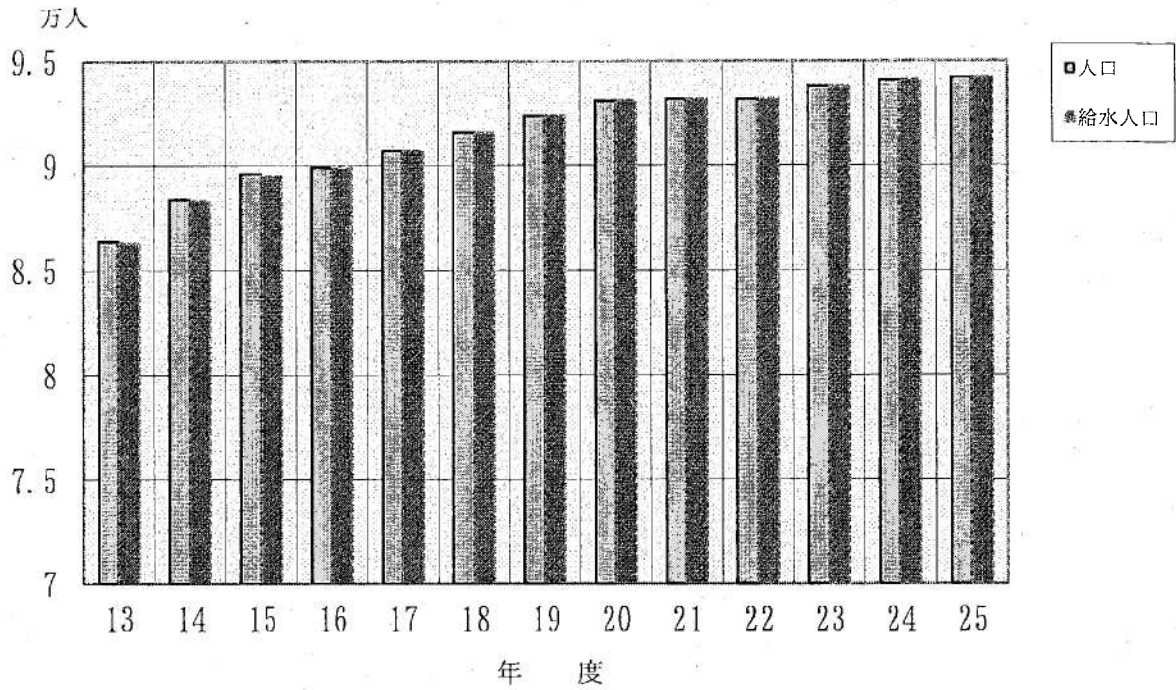

(2) 配水量及び有収水量の推移

