

平成 24 年 度

芦 屋 市 水 道 事 業 会 計 決 算 書

芦 屋 市 上 下 水 道 部

目 次

I 決 算 書

1	平成24年度芦屋市水道事業決算報告書	1
2	平成24年度芦屋市水道事業損益計算書	5
3	平成24年度芦屋市水道事業剰余金計算書	6
4	平成24年度芦屋市水道事業欠損金処理計算書	8
5	平成24年度芦屋市水道事業貸借対照表	9

II 附 属 諸 表

1	収益費用明細書	12
2	有形固定資産明細書	16
3	企業債明細書	17
4	資金収支明細書	18

III 事 業 報 告 書

1 総括事項

(1)	経営総括報告	19
(2)	議会議決事項	20
(3)	職員に関する事項	20
(4)	その他の重要事項	21

2 工 事

(1)	建設改良工事	22
(2)	維持工事	25
(3)	受託工事	25
(4)	配水管延長及び附属器具個数	26
(5)	量水器管理集計表	27

3 業 務

(1)	業務量	28
(2)	事業収入に関する事項	32
(3)	事業費用に関する事項	37

4 会 計

(1)	重要契約の要旨	39
(2)	企業債の概況	40
(3)	購入固定資産の要旨	40

5 経営分析に関する事項

(1) 比較損益計算書	41
(2) 財務分析	42
(3) 施設・業務分析	43
(4) 合計残高試算表	46
(5) 関係図表	50

I 決 算 書

企業会計は本来決算主義によるものであるが、官庁会計と同様に予算制度をも併せて採用しており、そのため、消費税及び地方消費税に関する取扱いは「総計予算主義に適合させる」という観点から予算は税込み、決算は税抜きで表示することとした（総務省通知）。

1 決算報告書（税込み）

予算と対比して執行状況を明らかにする必要があるため消費税及び地方消費税を含む額で表示した（消費税及び地方消費税はうち書）。

2 損益計算書（税抜き）

企業の経営成績を的確に把握するため税抜きで表示した。

3 剰余金計算書（税抜き）

貸借対照表に記載されている剰余金の年度中の変化について記載するものであるため税抜きで表示した。

4 欠損金処理計算書（税抜き）

貸借対照表に記載されている未処理欠損金の処理について記載するものであるため税抜きで表示した。

5 貸借対照表（税抜き）

企業の財政状態を的確に把握するため税抜きで表示した。

1 平成24年度 芦屋市

(1) 収益的収入及び支出

収 入

区 分	予 算 額		
	当 初 予 算 額	補 正 予 算 額	地方公営企業法第24条第3項の規定による支出額に係る財源充当額
第1款 水道事業収益	2,275,607,000	0	0
第1項 営業収益	2,041,433,000	0	0
第2項 営業外収益	115,074,000	0	0
第3項 特別利益	119,100,000	0	0

支 出

区 分	予 算 額					
	当 初 予 算 額	補 正 予 算 額	予備費 支出額	流 用 増減額	地方公営企業法第24条第3項の規定による支出額	小 計
第1款 水道事業費用	2,253,768,000	0	0	0	0	2,253,768,000
第1項 営業費用	2,150,494,000	0	0	△ 12,500,000	0	2,137,994,000
第2項 営業外費用	96,024,000	0	0	12,500,000	0	108,524,000
第3項 特別損失	5,250,000	0	0	0	0	5,250,000
第4項 予備費	2,000,000	0	0	0	0	2,000,000

水道事業決算報告書

(単位 円)

合計	決算額	予算額に比べ 決算額の増減	備考
2,275,607,000	2,139,836,360	△ 135,770,640	
2,041,433,000	1,886,040,199	△ 155,392,801	(うち仮受消費税及び地方消費税 89,210,207円)
115,074,000	134,504,148	19,430,148	(うち仮受消費税及び地方消費税 3,494,974円)
119,100,000	119,292,013	192,013	

(単位 円)

地方公営企業法第26条第2項の規定による繰越額	合計	決算額	地方公営企業法第26条第2項の規定による繰越額	不 用 額	備考
0	2,253,768,000	2,080,760,197	0	173,007,803	
0	2,137,994,000	1,974,284,849	0	163,709,151	(うち仮払消費税及び地方消費税 51,638,600円)
0	108,524,000	99,664,700	0	8,859,300	(うち消費税及び地方消費税納付額 21,139,700円)
0	5,250,000	6,810,648	0	△ 1,560,648	(うち仮払消費税及び地方消費税 210,746円)
0	2,000,000	0	0	2,000,000	

(2) 資本的収入及び支出

収 入

区 分	予 算 額			
	当 初 予 算 額	補 正 予 算 額	小 計	地方公営企業法第26条の規定による繰越額に係る財源充当額
第1款 資本的収入	445,487,000	0	445,487,000	0
第1項 企業債	358,000,000	0	358,000,000	0
第2項 固定資産売却代金	1,000,000	0	1,000,000	0
第3項 工事負担金	26,487,000	0	26,487,000	0
第4項 投資返還金	60,000,000	0	60,000,000	0

支 出

区 分	予 算 額					
	当 初 予 算 額	補 正 予 算 額	流用増減額	小 計	地方公営企業法第26条の規定による繰越額	継続費次額
第1款 資本的支出	1,127,629,000	0	0	1,127,629,000	0	0
第1項 建設改良費	657,969,000	0	0	657,969,000	0	0
第2項 機器費	119,875,000	0	0	119,875,000	0	0
第3項 企業債償還金	349,785,000	0	0	349,785,000	0	0

資本的収入額が資本的支出額に対し不足する額 745,598,416円は、過年度損益勘定留保資金 728,165,760円

たな卸資産購入限度額の執行額は 56,405,664円で、これに伴う仮払消費税及び地方消費税は 2,685,984円

(単位 円)

継続費通次繰 越額に係る財 源 充 当 額	合 計	決 算 額	予 算 額 に 比 べ 決 算 額 の 増 減	備 考	
0	445,487,000	131,965,587	△ 313,521,413		
0	358,000,000	55,400,000	△ 302,600,000		
0	1,000,000	564,637	△ 435,363	(うち仮受消費税及び地方消費税	26,887円)
0	26,487,000	16,026,150	△ 10,460,850	(うち仮受消費税及び地方消費税	763,150円)
0	60,000,000	59,974,800	△ 25,200		

(単位 円)

合 計	決 算 額	翌 年 度 繰 越 額			不 用 額	備 考
		地方公営企業法 第26条の規定 による繰越額	継 続 費 通 次 繰 越 額	合 計		
1,127,629,000	877,564,003	0	0	0	250,064,997	
657,969,000	454,734,605	0	0	0	203,234,395	(うち仮払消費税及び地方消費税 17,437,051円)
119,875,000	73,046,430	0	0	0	46,828,570	(うち仮払消費税及び地方消費税 785,642円)
349,785,000	349,782,968	0	0	0	2,032	

及び当年度消費税及び地方消費税資本的収支調整額17,432,656円で補填した。

である。

2 平成24年度芦屋市水道事業損益計算書

(平成24年4月1日から平成25年3月31日まで)

(単位 円)

1 営業収益			
(1) 給水収益	1,725,074,709		
(2) 受託工事収益	7,516,441		
(3) その他営業収益	64,238,842	1,796,829,992	
2 営業費用			
(1) 原水及び浄水費	227,992,241		
(2) 受水費	672,695,072		
(3) 配水費	63,088,315		
(4) 給水費	116,678,984		
(5) 受託工事費	24,174,885		
(6) 業務費	175,446,497		
(7) 総係費	207,983,950		
(8) 減価償却費	433,774,580		
(9) 資産減耗費	811,725	1,922,646,249	
営業損失			125,816,257
3 営業外収益			
(1) 分担金	69,503,000		
(2) 受取利息	5,076,542		
(3) 他会計補助金	43,163,157		
(4) 雑収益	13,266,475	131,009,174	
4 営業外費用			
(1) 支払利息	78,122,495		
(2) 雑支出	402,505	78,525,000	52,484,174
経常損失			73,332,083
5 特別利益			
(1) 過年度損益修正益	292,013		
(2) その他特別利益	119,000,000	119,292,013	
6 特別損失			
(1) 固定資産売却損	2,384,992		
(2) 過年度損益修正損	4,214,910	6,599,902	112,692,111
当年度純利益			39,360,028
前年度未処理欠損金			432,487,424
当年度未処理欠損金			393,127,396

3 平成24年度芦屋市水道事業剰余金計算書

(平成24年4月1日から平成25年3月31日まで)

	資本金	剰			
		資 本 剰			
		国(県)補助金	他会計補助金	受贈資産評価額	工事負担金
前年度末残高	5,503,737,101	723,814,354	270,009,044	909,620,012	4,424,007,501
前年度処分額					
議会の議決による処分額					
処分後残高	5,503,737,101	723,814,354	270,009,044	909,620,012	4,424,007,501
当年度変動額	△ 294,224,686			1,290,000	15,263,000
企業債の発行	55,400,000				
企業債の償還	△ 349,624,686				
受贈資産の受入				1,290,000	
工事負担金の受入					15,263,000
当年度純利益					
当年度末残高	5,209,512,415	723,814,354	270,009,044	910,910,012	4,439,270,501

(単位:円)

余		金					資本合計	
余	金	利		益	剰	余		金
その他 資本剰余金	資本剰余金合計	減債 積立金	利益 積立金	建設改良 積立金	未処理欠損金	利益剰余金合計		
19,979,000	6,347,429,911	0	0	0	△ 432,487,424	△ 432,487,424	11,418,679,588	
					(繰越欠損金)			
19,979,000	6,347,429,911	0	0	0	△ 432,487,424	△ 432,487,424	11,418,679,588	
	16,553,000	0	0	0	39,360,028	39,360,028	△ 238,311,658	
							55,400,000	
							△ 349,624,686	
	1,290,000						1,290,000	
	15,263,000						15,263,000	
					39,360,028	39,360,028	39,360,028	
					(当年度未処理欠損金)			
19,979,000	6,363,982,911	0	0	0	△ 393,127,396	△ 393,127,396	11,180,367,930	

4 平成24年度芦屋市水道事業事業欠損金処理計算書

(単位:円)

	資本金	資本剰余金	未処理欠損金
当年度末残高	5,209,512,415	6,363,982,911	△ 393,127,396
議会の議決による処分額			
処分後残高	5,209,512,415	6,363,982,911	(繰越欠損金) △ 393,127,396

5 平成24年度芦屋市水道事業貸借対照表

(平成25年3月31日)

(単位 円)

		資 産 の 部	
1 固 定 資 産			
(1) 有 形 固 定 資 産			
ア	土 地		713,031,977
イ	建 物	319,379,671	
	減価償却累計額	92,871,594	226,508,077
ウ	構 築 物	14,199,528,380	
	減価償却累計額	5,746,024,644	8,453,503,736
エ	機 械 及 び 装 置	2,188,541,825	
	減価償却累計額	1,384,694,315	803,847,510
オ	車 両 運 搬 具	23,459,972	
	減価償却累計額	10,037,115	13,422,857
カ	工 具 器 具 及 び 備 品	26,806,250	
	減価償却累計額	15,293,751	11,512,499
キ	建 設 仮 勘 定		30,275,270
	有形固定資産合計		10,252,101,926
(2)	投 資		399,965,000
	固定資産合計		10,652,066,926
2 流 動 資 産			
(1) 現 金 ・ 預 金			
ア	現 金	150,000	
イ	預 金	998,557,588	
	現金預金合計		998,707,588
(2)	未 収 金		
ア	営 業 未 収 金	49,673,597	
イ	営 業 外 未 収 金	5,404,110	
ウ	そ の 他 未 収 金	16,061,335	
	未収金合計		71,139,042
(3)	貯 蔵 品		
ア	原 材 料	28,168,465	
イ	消 耗 品	2,567,885	
ウ	そ の 他 貯 蔵 品	865,530	
	貯蔵品合計		31,601,880

(単位 円)

(4) その他流動資産

ア 保管有価証券

500,000

流動資産合計

1,101,948,510

資産合計

11,754,015,436

負債の部

1 固定負債

(1) 災害企業債

679,032

(2) 修繕引当金

36,559,450

固定負債合計

37,238,482

2 流動負債

(1) 未払金

ア 営業未払金

214,626,604

イ その他未払金

195,386,440

未払金合計

410,013,044

(3) 預り金

ア 予納金

27,813,633

イ 預り保証金

7,732,293

ウ 預り諸税

8,981,051

エ 預り下水道料金

79,104,465

オ その他預り金

2,764,538

預り金合計

126,395,980

流動負債合計

536,409,024

負債合計

573,647,506

資本の部

1 資本金

(1) 自己資本金

ア 自己資本金

1,692,384,480

(2) 借入資本金

ア 企業債

3,517,127,935

資本金合計

5,209,512,415

2 剰 余 金

(1) 資 本 剰 余 金

ア 他 会 計 補 助 金	270,009,044
イ 国 (県) 補 助 金	723,814,354
ウ 受 贈 資 産 評 価 額	910,910,012
エ 工 事 負 担 金	4,439,270,501
オ その他資本剰余金	19,979,000

 資本剰余金合計

6,363,982,911

(2) 利 益 剰 余 金

ア 減 債 積 立 金	0
イ 利 益 積 立 金	0
ウ 建 設 改 良 積 立 金	0
エ 当 年 度 未 処 理 欠 損 金	393,127,396

 利益剰余金合計

△ 393,127,396

剰 余 金 合 計

 5,970,855,515

資 本 合 計

 11,180,367,930

負 債 資 本 合 計

 11,754,015,436

Ⅱ 附 属 諸 表

1 収 益 費 用 明 細 書 (税抜き)

2 有 形 固 定 資 産 明 細 書 (税抜き)

3 企 業 債 明 細 書 (税抜き)

4 資 金 収 支 明 細 書 (税込み)

1 収 益 費 用 明 細 書

ア 収 益 明 細 書

(款)	(項)	(目)	(節)	(金 額)	(構成比)
				円	%
水道事業収益				2,047,131,179	100.00
	営業収益			1,796,829,992	87.77
		給水収益		1,725,074,709	84.27
			給水料金	1,725,074,709	84.27
		受託工事収益		7,516,441	0.36
			修繕工事収入	542,441	0.02
			その他工事収入	6,974,000	0.34
		その他営業収益		64,238,842	3.14
			手数料	7,324,842	0.36
			雑収益	56,914,000	2.78
	営業外収益			131,009,174	6.40
		分担金		69,503,000	3.40
			分担金	69,503,000	3.40
		受取利息及び配当金		5,076,542	0.24
			預金利息	1,256,986	0.06
			貸付金利息	302,356	0.01
			有価証券利息	3,517,200	0.17
		他会計補助金		43,163,157	2.11
			他会計補助金	43,163,157	2.11
		雑収益		13,266,475	0.65
			その他雑収益	13,266,475	0.65
	特別利益			119,292,013	5.83
		過年度損益修正益		292,013	0.02
			過年度損益修正益	292,013	0.02
		その他特別利益		119,000,000	5.81
			その他特別利益	119,000,000	5.81

イ 費 用

節 目	原水及び浄水費	配 水 費	給 水 費	受託工事費	業 務 費
給手法退報	39,266,100	19,503,912	15,422,700	5,087,100	38,666,607
定職	44,793,434	14,461,345	14,876,892	5,362,704	30,197,280
福利	13,447,800	5,636,268	5,198,100	1,741,297	12,230,475
料当費金酬					
賃旅報被備		1,543	12,971	5,657	2,156,667
償服					11,771
消耗品	1,468,435	413,048	529,779	3,749	983,432
燃光	609,303	268,158	100,963	75,279	17,365
熱水	3,102,115	7,959			7,514
印刷		68,000	141,000	29,736	2,372,550
委運	2,954,670	84,269	30,539	26,313	1,515,366
手賃修	84,064,991	12,616,700	40,248,326	3,180,000	66,989,711
事面	57,200				951,711
賃修	2,048,080	534,000	1,580,630		19,054,194
工路	2,903,062	7,311,315	18,847,228	65,050	291,854
材補	12,590,000	2,134,179	4,293,000	6,416,000	
動藥			11,650,188	2,182,000	
研交			1,240,176		
食厚	8,543,800		2,506,492		
補會	2,024,546				
器保					
公負					
雜受					
有形固定資産減価償却費					
有形固定資産除却費					
有形固定資産減耗費					
企業債利息					
借入金の利息					
不用品の売却原価					
その他資産売却					
過年度損益修正					
執行額合計	227,992,241	63,088,315	116,678,984	24,174,885	175,446,497

明 細 書

(単位 円)

総 係 費	受 水 費	支 払 利 息	固 定 資 産 売 却 損	水 道 事 業 費 用 合 計	構 成 比 (%)
	減 価 償 却 費 資 産 減 耗 費	雑 支 出	過 年 度 損 益 修 正 損		
24,970,932				142,917,351	7.12
21,738,629				131,430,284	6.55
10,410,074				48,664,014	2.42
86,307,960				86,307,960	4.30
217,400				217,400	0.01
4,078,922				6,235,589	0.31
590,238				622,180	0.03
367,979				367,979	0.02
2,684,833				6,083,276	0.30
40,107				1,111,175	0.06
130,866				3,248,454	0.16
61,900				2,673,186	0.13
7,643,337				12,254,494	0.61
9,781,300				216,881,028	10.80
36,600				1,045,511	0.05
13,713,222				36,930,126	1.84
189,760				29,608,269	1.47
290,100				23,589,100	1.17
				15,966,367	0.80
				1,240,176	0.06
				2,506,492	0.12
				8,543,800	0.43
126,429				2,024,546	0.10
				126,429	0.01
24,171				24,171	0.00
923,777				923,777	0.05
705,000				705,000	0.04
1,600,379				1,600,379	0.08
1,130,135				1,130,135	0.06
113,900				113,900	0.01
20,106,000				30,272,324	1.51
	672,695,072			672,695,072	33.50
	433,774,580			433,774,580	21.60
	811,725			811,725	0.04
		78,122,495		78,122,495	3.89
		402,505		402,505	0.02
			2,384,992	2,384,992	0.12
			4,214,910	4,214,910	0.21
207,983,950	1,107,281,377	78,525,000	6,599,902	2,007,771,151	100.00

ウ 資 本 の 支 出 明 細 書

(単位 円)

節 目	第 7 期 拡 張 費	配 水 施 設 費	機 械 及 び 装 置 費	企 業 債 償 還 金	資 本 の 支 出 合 計
			車 両 運 搬 具 費	投 資 金	
			工 具 器 具 及 び 備 品 費		
給 手 料 当	9,784,200	23,876,700			33,660,900
法 定 福 利 費	8,661,188	21,378,117			30,039,305
退 職 給 与 金 酬	3,281,713	7,974,635			11,256,348
賃 旅 報 償 服 費	11,295	24,152			35,447
備 報 被 消 耗 品 費	88,090	149,395			237,485
燃 料 費	32,357	85,543			117,900
光 熱 水 費					
印 刷 製 本 費	266,854	216,496			483,350
通 信 運 搬 費	35,573	59,537			95,110
委 託 料		11,973,000			11,973,000
手 賃 数 借 繕 料	56,000	5,780,057			5,836,057
修 工 事 請 負 費	8,058,000	270,249,300			278,307,300
路 面 復 旧 費		50,204,000			50,204,000
材 料 償 費		15,051,352			15,051,352
補 動 力 費					
薬 品 修 費					
交 際 費					
食 糧 生 付 金					
厚 補 助 交 負 担					
器 保 材 險 課 担 費					
公 負 金 費					
雜 費					
量 水 器 費			56,547,950		56,547,950
そ の 他 機 装 費			5,581,571		5,581,571
車 両 運 搬 具 費			8,192,867		8,192,867
工 具 器 具 及 び 備 品 費			1,938,400		1,938,400
企 業 債 償 還 金				349,782,968	349,782,968
投 資 金					
執 行 額 合 計	30,275,270	407,022,284	72,260,788	349,782,968	859,341,310

2 有形固定資産明細書

(単位 円)

資産の種類	年度当初現在高	当年度増加額	当年度減少額	年度末現在高	減価償却額		年度未償却未済額
					当年度償却額	償却累計額	
土地	713,031,977	0	0	713,031,977	0	0	713,031,977
建物	319,689,471	0	309,800	319,379,671	6,126,817	92,871,594	226,508,077
構築物	13,722,630,939	482,225,642	5,328,201	14,199,528,380	271,204,419	5,746,024,644	8,453,503,736
機械及び装置	2,184,867,208	62,129,521	58,454,904	2,188,541,825	152,427,191	1,384,694,315	803,847,510
車両運搬具	23,448,796	8,192,867	8,181,691	23,459,972	1,638,356	10,037,115	13,422,857
工具器具及び備品	27,308,850	1,938,400	2,441,000	26,806,250	2,377,797	15,293,751	11,512,499
建設仮勘定	73,913,358	30,275,270	73,913,358	30,275,270	0	0	30,275,270
合計	17,064,890,599	584,761,700	148,628,954	17,501,023,345	433,774,580	7,248,921,419	10,252,101,926

3 企業債明細書

種類	発行年月日	発行総額 円	償還		未償還残高 円	発行価額	利率 (年) %	償還期 年月	備考
			当年度償還高 円	高累計 円					
年度債									
61	昭和 62. 3. 25	103,000,000	32,255,199	103,000,000	0	-	5.2	29.3	大蔵省運用部
61	昭和 62. 3. 30	2,000,000	418,262	2,000,000	0	-	5.4	27.3	大蔵省運用部
62	昭和 63. 3. 25	169,000,000	61,122,035	169,000,000	0	-	5.0	30.3	大蔵省運用部
62	昭和 63. 3. 25	46,000,000	12,234,595	46,000,000	0	-	5.1	28.3	大蔵省運用部
63	平成 元. 3. 27	238,000,000	11,964,144	152,821,863	85,178,137	-	4.85	31.3	大蔵省運用部
63	平成 元. 3. 30	72,000,000	4,184,541	53,057,109	18,942,891	-	4.95	29.3	大蔵省運用部
8	昭和 9. 3. 25	234,900,000	16,900,131	162,398,052	72,501,948	-	2.8	29.3	大蔵省運用部
8	昭和 9. 3. 28	14,900,000	618,105	5,911,987	8,988,013	-	2.9	37.3	大蔵省運用部
8	昭和 9. 5. 26	38,100,000	1,422,454	13,796,995	24,303,005	-	2.6	39.3	大蔵省運用部
8	昭和 9. 5. 30	10,500,000	437,952	4,237,962	6,262,038	-	2.65	37.3	大蔵省運用部
9	昭和 10. 3. 25	44,200,000	1,641,905	14,972,778	29,227,222	-	2.1	40.3	大蔵省運用部
9	昭和 10. 3. 25	29,400,000	1,210,739	10,993,788	18,406,212	-	2.2	38.3	大蔵省運用部
10	昭和 11. 3. 25	55,700,000	2,026,320	16,799,315	38,900,685	-	2.1	41.3	大蔵省運用部
10	昭和 11. 3. 30	48,900,000	1,977,887	16,397,779	32,502,221	-	2.1	39.3	大蔵省運用部
11	昭和 12. 3. 27	380,200,000	13,626,856	101,785,855	278,414,145	-	2.0	42.3	大蔵省運用部
11	昭和 12. 3. 30	241,600,000	9,616,583	71,831,105	169,768,895	-	2.0	40.3	大蔵省運用部
11	昭和 12. 3. 27	57,800,000	2,071,626	15,474,019	42,325,981	-	2.0	42.3	大蔵省運用部
11	昭和 12. 3. 30	38,600,000	1,536,424	11,476,327	27,123,673	-	2.0	40.3	大蔵省運用部
12	昭和 13. 3. 26	153,300,000	5,536,201	36,963,006	116,336,994	-	1.6	43.3	大蔵省運用部
13	昭和 14. 3. 25	134,500,000	4,559,044	25,916,273	108,583,727	-	2.2	44.3	財政融資金
14	昭和 15. 3. 25	106,300,000	3,849,554	18,795,362	87,504,638	-	1.2	45.3	財政融資金
15	昭和 16. 3. 25	408,300,000	13,514,249	52,480,178	355,819,822	-	2.0	46.3	財政融資金
15	昭和 16. 3. 30	212,600,000	7,883,570	30,659,215	181,940,785	-	1.9	44.3	財政融資金
16	昭和 17. 3. 25	397,900,000	50,546,722	295,127,777	102,772,223	-	1.1	47.3	財政融資金
16	昭和 17. 3. 25	165,500,000	5,311,473	15,607,263	149,892,737	-	2.1	27.3	財政融資金
16	昭和 17. 3. 30	5,700,000	203,391	597,645	5,102,355	-	2.1	45.3	財政融資金
16	昭和 17. 3. 25	111,100,000	3,565,587	10,477,142	100,622,858	-	2.1	47.3	財政融資金
16	昭和 17. 3. 25	45,500,000	1,460,254	4,290,819	41,209,181	-	2.1	47.3	財政融資金
17	昭和 18. 3. 27	86,300,000	2,712,408	5,368,741	80,931,259	-	2.1	48.3	財政融資金
17	昭和 18. 3. 27	558,000,000	70,202,377	341,419,612	216,580,388	-	1.4	28.3	財政融資金
18	昭和 19. 3. 26	162,900,000	5,014,098	5,014,098	157,885,902	-	2.1	49.3	財政融資金
19	昭和 20. 3. 28	152,300,000	0	0	152,300,000	-	2.05	48.3	財政融資金
20	昭和 21. 3. 25	191,100,000	0	0	191,100,000	-	1.9	49.3	地方公共団体
21	昭和 22. 3. 25	217,200,000	0	0	217,200,000	-	2.1	52.3	地方公共団体
22	昭和 22. 12. 22	10,400,000	0	0	10,400,000	-	1.9	52.9	地方公共団体
22	昭和 23. 3. 30	177,700,000	0	0	177,700,000	-	1.9	53.3	地方公共団体
23	昭和 24. 3. 29	155,000,000	0	0	155,000,000	-	1.7	54.3	地方公共団体
24	昭和 25. 3. 28	55,400,000	0	0	55,400,000	-	1.5	55.3	地方公共団体
計		5,331,800,000	349,624,686	1,814,672,065	3,517,127,935	-			
8	平成 9. 3. 25	2,200,000	158,282	1,520,968	679,032	-	2.8	29.3	大蔵省運用部
計		2,200,000	158,282	1,520,968	679,032	-			
合計		5,334,000,000	349,782,968	1,816,193,033	3,517,806,967	-			

4 資金収支明細書

(単位 円)

収 入			支 出		
区 分	金 額		区 分	金 額	
水道事業収益 2,110,165,196	給水収益 1,786,519,488 受託工事収益 7,884,829 その他営業収益 66,448,092 分担金 68,556,600 受取利息 5,076,542 他会計補助金 43,163,157 雑収益 13,277,374 特別利益 119,239,114		水道事業費用 1,418,593,558	原水及び浄水費 181,385,972 受水費 706,329,826 配水費 51,236,886 給水費 106,219,642 受託工事費 23,771,109 業務費 169,973,844 総係費 101,553,784 支払利息 78,122,495	
資本的収入 115,939,437	企業債 55,400,000 固定資産売却代金 564,637 投資返還金 59,974,800		資本的支出 615,274,661	第7期拡張費 22,034,530 配水施設費 239,934,133 機器費 3,523,030 企業債償還金 349,782,968	
流動負債 1,069,774,072	予納金 15,150,000 預り保証金 6,650,000 預り諸税 36,948,134 預り下水道料金 971,112,604 その他預り金 39,913,334		流動負債 1,063,560,494	予納金 15,300,000 預り保証金 2,480,000 預り諸税 35,100,817 預り下水道料金 970,654,974 その他預り金 40,024,703	
流動資産 200,000,000	他会計貸付金 200,000,000		流動資産 256,226,439	貯蔵品 39,500,139 他会計貸付金 200,000,000 前払消費税及び 16,443,300 地方消費税 その他前払金 283,000	
過年度未収金 62,620,514	営業未収金 50,158,864 営業外未収金 12,461,650		過年度未払金 364,703,463	貯蔵品購入未払金 2,875,950 工事未払金 20,905,500 その他営業未払金 196,233,777 その他未払金 144,688,236	
戻 入	戻 入 5,274		還 付 金	還 付 金 3,690,647	
収 入 合 計	3,558,504,493				
前 年 度 繰 越 金	1,162,252,357				
収 入 総 計	4,720,756,850		支 出 合 計	3,722,049,262	
			差 引 残 高	998,707,588	

Ⅲ 事業報告書

1 総括事項 (税抜き)

2 工事 (税込み)

3 業務

4 会計 (税込み)

5 経営分析に関する事項 (税抜き)

平成24年度芦屋市水道事業報告書

1 総括事項

(1) 経営総括報告

本年度の総配水量は、11,132千 m^3 で前年度と比較すると1千 m^3 増加し、料金収入となる有収水量は10,327千 m^3 で14千 m^3 (0.1%)の減少となりました。

給水人口は、94,105人で前年度より324人(0.4%)の増加となりました。一人1日当たりの有収水量は前年度302 L に対し、本年度は300 L で節水意識の向上により2 L 減少しました。

事業収益では、給水収益は、1,798千円(0.1%)減少の1,725,075千円、受託工事収益は、58,908千円(88.7%)減少の7,516千円、分担金収入は、13,528千円(16.3%)減少の69,503千円、他会計補助金は、21,558千円(33.3%)減少の43,163千円、その他特別利益は、兵庫県住宅供給公社からの水利負担金119,000千円で、総収益は73,919千円(3.5%)減少の2,047,131千円となりました。

一方、事業費用では、主なものとして人件費は、7,635千円(1.9%)増加の409,537千円、物件費は42,925千円(9.6%)減少の405,828千円、受水費は672,695千円となっており、費用合計は29,925千円(1.5%)減少の2,007,771千円となりました。

差引収支は前年度に引き続き39,360千円の純利益となりましたが、累積欠損金は393,000千円余で、老朽管の更新等を控えて経営は厳しい状況です。

事業面では、有収率は前年度の92.9%に対して本年度は92.8%で前年度を0.1ポイント下回りました。本年度も前年度に引き続き重点課題の一つである老朽管の更新工事や南芦屋浜地区の新設配水管布設工事を施工し、安心・安全・安定した水の供給に努めました。

(2) 議会議決事項

議決年月日	番 号	件 名
24. 9. 25	第68号議案	平成23年度芦屋市水道事業会計決算の認定
25. 3. 25	第30号議案	平成25年度芦屋市水道事業会計予算

(3) 職員に関する事項

組 織 表

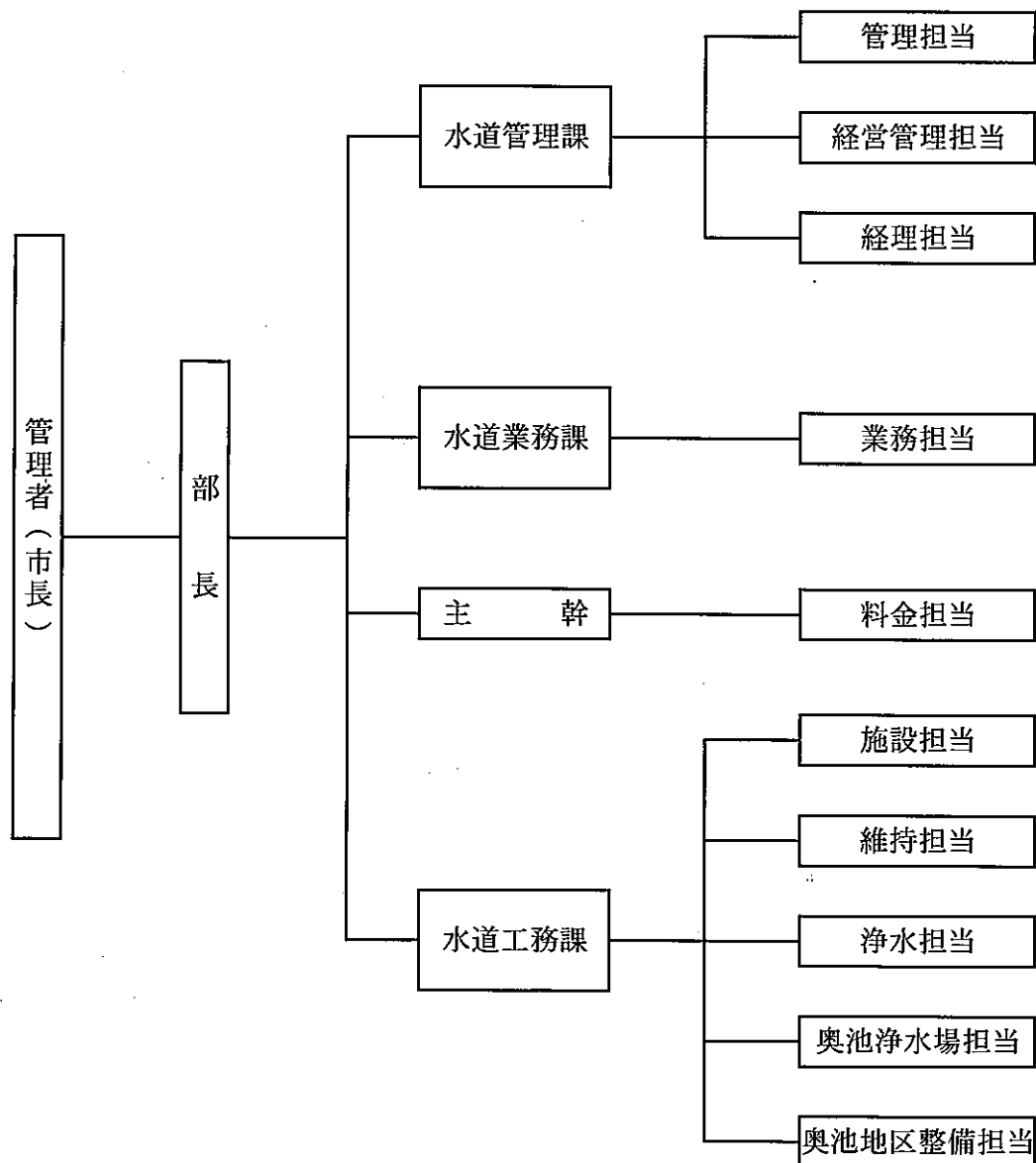

人員配置表

事務職12人 技術職16人 技能職14人 計42人

(単位 人)

部	課	職種 担当	事務	技術	技能	計
部長	水道管理課 課長 課長補佐	管理担当	1			1
		経営管理担当				0
		経理担当	2			2
	水道業務課 課長 主幹	業務担当	4	4	1	9
		料金担当	2			2
	水道工務課 課長 課長補佐	施設担当		5		5
		維持担当		1	5	6
		浄水担当			7	7
		奥池浄水場担当			1	1
		奥池地区整備担当		2		2
	部長・課長・主幹・課長補佐 7		計	9	12	14

水道管理課課長は、経営管理担当主査の事務取扱を行う。
 水道管理課課長補佐は、管理担当主査の事務取扱を行う。
 水道工務課課長補佐は、施設担当主査の事務取扱を行う。

(4) その他の重要事項

他会計補助金等の用途の特定について

消火栓維持管理負担金等5,301,000円については、課税支出(特定収入)に充当した。

2 工 事

(1) 建設改良工事 (工事費150万円以上)

(単位 円)

工事番号	工 事 名	工 事 内 容	町 名	工 事 費	完工月
7 拡 1号	潮芦屋地区 (涼風緑地線) 配水管布設工事 (2工区)	配水管φ75L=49m 配水管φ100L=16m 配水管φ150L=126m 仕切弁φ75 1個 仕切弁φ100 2個	涼 風 町	8,460,900	3
配水施設 1号	楠町地内老朽化に伴う配水管改良工事	配水管φ75L=1m 配水管φ100L=7m 配水管φ150L=236m 仕切弁φ75 1個 仕切弁φ100 2個 仕切弁φ150 4個	楠 町	18,869,550	7
配水施設 1-2号	楠町地内配水管改良工事に 伴う不断水工事	φ100不断水仕切弁 1個 φ150不断水仕切弁 2個 φ75不断水仕切弁 (Ⅱ型) 1個 φ100不断水仕切弁 (Ⅱ型) 1個	楠 町	2,524,200	6
配水施設 4号	朝日ヶ丘町地内配水管布設 工事跡の舗装復旧工事	舗装復旧 1440㎡	朝日ヶ丘町	5,594,400	9
配水施設 5号	奥池地区配水管改良工事 (第2期) 跡舗装復旧工事 (その4)	舗装復旧 3110㎡	奥池南町	10,376,100	7
配水施設 6号	奥池地区配水管改良工事 (第3期)	配水管φ75L=122m 配水管φ100L=2m 仕切弁φ75 2個	奥池南町	29,436,750	10
配水施設 7号	奥池南町配水管改良工事に 伴う既設管清掃工事	管内清掃工φ150L=238m 管内清掃工φ200L=7m	奥池南町	2,520,000	1
配水施設 8号	大原町地内配水管改良工事 跡舗装復旧工事	舗装復旧 2440㎡	大 原 町	8,470,350	7
配水施設 9号	奥山・奥池浄水場非常用電 源接続盤設置工事	非常用電源接続盤設置一式工事	奥 山 奥池町	5,313,000	9
配水施設 10号	東芦屋・松ノ内町地内配水 管改良工事 (その1)	配水管φ75L=27m 配水管φ200L=2m 配水管φ300L=1m 配水管φ400L=55m 仕切弁φ300 1個 仕切弁φ400 1個	東芦屋町	19,345,200	12

工事番号	工 事 名	工 事 内 容	町 名	工 事 費	完工月
配水施設 11号	東芦屋・松ノ内町地内配水管改良工事（その1）に伴う不断水工事	ストッパー設置工 3か所 不断水設置工 3か所 ストッパー・不断水設置工 1か所	東芦屋町	6,340,950	12
配水施設 12号	奥池地区配水管改良工事（第3期）その2	配水管φ100L=424m 仕切弁φ75 1個 仕切弁φ100 2個	奥池南町	13,843,200	9
配水施設 13号	第3工区配水池流入管改修工事	配水池流入管 SUSφ150 L=4m 2か所	奥池南町	2,205,000	9
配水施設 14号	楠町地内配水管改良工事跡の舗装復旧工事	舗装復旧 290㎡	楠 町	2,625,000	9
配水施設 15号	東芦屋・松ノ内町地内配水管改良工事（その2）	配水管φ75L=3m 配水管φ100L=23m 配水管φ300L=2m 配水管φ400L=54m 仕切弁φ75 2個 仕切弁φ100 2個 仕切弁φ300 1個 仕切弁φ400 1個	東芦屋町	33,909,750	3
配水施設 17号	奥池地区配水管改良工事第3期（その2）跡舗装復旧工事	舗装復旧 1000㎡	奥池南町	6,158,250	11
配水施設 19号	朝日ヶ丘町（警察学校）地内耐震化に伴う送水管改良工事	配水管φ75L=1m 配水管φ150L=206m 仕切弁φ75 1個	朝日ヶ丘町	15,452,850	3
配水施設 20号	奥池地区配水管改良工事（第3期）その3	配水管φ75L=250m 配水管φ100L=6m 仕切弁φ75 2個 仕切弁φ100 1個 消火栓φ75 2個	奥池南町	13,752,900	12
配水施設 21号	奥池地区配水管改良工事第3期（その4）	配水管φ75L=262m 仕切弁φ75 2個 消火栓φ75 2個	奥池南町	12,503,400	1
配水施設 22号	国道43号（4工区）配水管改良工事	仮配水管設置工 888m 不断水工 8か所 ストッパー設置工 6か所 サドル分水栓設置工 5か所	西蔵町	25,656,750	3
配水施設 23号	奥池地区配水管改良工事（第3期）その5	配水管φ75L=745m 仕切弁φ75 3個 消火栓φ75 4個	奥池南町	27,995,100	3

工事番号	工 事 名	工 事 内 容	町 名	工 事 費	完工月
配水施設 27号	奥池地区配水管改良工事 (第3期) その6	配水管φ75L=482m 仕切弁φ75 4個 消火栓φ75 3個 空気弁φ75 1個	奥池南町	24,791,550	3
配水施設 28号	朝日ヶ丘町(警察学校)地 内送水管改良工事跡舗装 復旧工事	舗装復旧 1,069㎡	朝日ヶ丘町	4,655,700	3
配水施設 30号	山麓線(東芦屋町)配水管 改良工事	配水管φ200L=1m 配水管φ250L=6m 配水管φ300L=159m 仕切弁φ200 2個 仕切弁φ250 1個 仕切弁φ300 1個	東芦屋町	21,221,550	3
配水施設 31号	六麓荘町地内配水補助管布 設工事に伴う舗装復旧工事	舗装復旧 46㎡	六麓荘町	1,958,250	2
配水施設 33号	奥池地区配水管改良工事 (第3期) 跡舗装復旧工事 (その1)	舗装復旧 1,680㎡	奥池南町	6,539,400	3
配水施設 34号	奥池南町配水管改良工事に 伴う既設管清掃工事 (その2)	管内清掃工φ150L=630m	奥池南町	3,150,000	3
配水施設 35号	奥池地区配水管改良工事 (第3期) 跡舗装復旧工事 (その2)	舗装復旧 1,330㎡	奥池南町	5,475,750	3

(2) 維持工事 (工事費150万円以上)

(単位 円)

工事番号	工 事 名	工 事 内 容	町 名	工 事 費	完工月
原 水 1号	奥池浄水場濾過タンク他塗 装工事	タンク塗装 170㎡ 配管塗装 52㎡	奥 池 町	2,486,400	1
原 水 2号	奥山浄水場1号ろ過池補砂 工事	ろ過砂補砂工 122㎡	奥 山	10,029,600	3
給 水 1-1号	公道漏水緊急修復工事(平 成24年度・暫定分)	漏水件数 3件	市内一円	2,256,450	5
給 水 1-2号	公道漏水緊急修復工事 (平成24年度その1)	漏水件数 54件	市内一円	9,116,100	10
給 水 1-3号	公道漏水緊急修復工事 (平成24年度その2)	漏水件数 40件	市内一円	6,735,750	3
給 水 2-7号	市内一円舗装復旧工事(平 成24年度・10月分)	舗装復旧 206㎡	市内一円	2,646,000	10

(3) 受託工事 (工事費150万円以上)

(単位 円)

工事番号	工 事 名	工 事 内 容	町 名	工 事 費	完工月
受 託 1号	市内一円公道給水分岐工事	分岐工事 22か所 舗装復旧 118㎡	市内一円	4,269,300	5

(4) 配水管延長及び附属器具個数

口径 (mm)	配水管延長数 (m)				仕切弁設置個数 (個)			
	既設延長	新設	撤去	現在延長数	既設個数	新設	撤去	現在付設個数
700	2,939			2,939	6			6
500	1,154			1,154	4			4
450	2,941			2,941	4			4
400	3,080	110	279	2,911	24			24
350	435			435	6			6
300	3,436	164	6	3,594	40			40
250	4,786	6		4,792	69	1		70
200	16,551	4	212	16,343	227	2		229
	VP 1,136			1,136				
150	43,505	570	258	43,817	704	4	2	706
125	3,979			3,979	46			46
	VP 4,387		1,103	3,284				
100	68,725	481	154	69,052	915	9	5	919
	VP 10,988	2	388	10,602				
75	68,718	1,951	429	70,240	1,924	20	15	1,929
計	236,760	3,288	2,829	237,219	3,969	36	22	3,983

口径 (mm)	導送水管延長数 (m)			
	既設延長	新設	撤去	現在延長数
500	2,851			2,851
400	1,952			1,952
350	1,051			1,051
300	1,041			1,041
250	762			762
200	200			200
150	1,727			1,727
125	90			90
100	530			530
計	10,204			10,204

消火栓設置個数 (個)				
種別	既設	新設	撤去	現在付設個数
単口	910	15	11	914

空気弁設置個数 (個)				
種別	既設	新設	撤去	現在付設個数
単口	230	1	1	230
双口	18			18
計	248	1	1	248

(5) 量水器管理集計表

(単位 個)

月	取付		開始		取替											中止		合計	
	新設	使用開始による取	止水栓の開栓	合計	期満	不鮮明	不動	割れ	凍結	破損	逆付	口変	径更	調査	その他	合計	取除		止水栓の開栓
4	51	33	133	217	641		1	4				3			4	653	48	152	200
5	43	17	90	150	882		1	3				7			1	894	26	156	182
6	34	52	139	225	692		4	2				8			1	707	31	106	137
7	20	25	101	146	737		2	3				7	2			751	28	153	181
8	11	27	124	162	445		3			2		9			3	462	28	168	196
9	45	33	92	170	637		3	4				7			5	656	30	104	134
10	44	27	122	193	604		5					5			2	616	39	170	209
11	8	35	107	150	685		2	1				7			2	698	22	131	153
12	31	40	95	166	703		1	2				11	3	1	721	82	119	201	
1	60	26	95	181	329							5		1	335	31	137	168	
2	40	20	111	171	694		1					9		3	707	42	114	156	
3	21	32	215	268	1,199		3					7		4	1,213	35	156	191	
計	408	367	1,424	2,199	8,248	1	26	19			2	85	5	27	8,413	442	1,666	2,108	

3 業 務

(1) 業 務 量

ア 取水・配水量

内 訳 年 月	取 水 量							計	期 合 計
	奥 池	芦 屋 川	貯 水 池	高 座 川	六 麓 荘	阪 神 水 道			
H24. 2	23,277	92,766	10,132			765,240	891,415	1,824,668	
3	20,818	95,921	15,884			800,630	933,253		
4	22,208	94,297	15,575			779,660	911,740	1,860,898	
5	25,135	116,293	0			807,730	949,158		
6	20,759	89,255	21,863			788,680	920,557	1,902,563	
7	22,138	79,539	36,219			844,110	982,006		
8	26,225	112,834	0			865,490	1,004,549	1,954,517	
9	24,663	89,270	19,305			816,730	949,968		
10	24,283	97,497	15,149			834,410	971,339	1,901,881	
11	22,536	98,214	13,822			795,970	930,542		
12	22,836	107,368	8,767			826,740	965,711	1,909,606	
25. 1	22,788	114,602	1,445			805,060	943,895		
計	277,666	1,187,856	158,161			9,730,450	11,354,133	(一日平均) 31,022	
一 日 最 大	1,424	3,789	4,290			29,460	33,869		
前 年 度 比 較	△ 661	77,510	△ 3,411			△ 56,240	17,198	(一日平均) △ 38	

(単位 m³)

配 水 量									受 水 率 (%)
奥 池	最高区	高 区	中 区	低 区		六 麓 荘	計	期 合 計	
				第一低区	第二低区				
19,454	9,907	123,609	265,260	139,741	298,352	12,205	868,528	1,778,154	88.1
17,024	13,111	124,470	278,751	147,327	315,815	13,128	909,626		88.0
18,362	13,016	119,420	274,296	145,532	309,022	12,198	891,846	1,825,333	87.4
20,972	14,262	125,544	284,892	153,650	320,688	13,479	933,487		86.5
16,972	13,594	123,182	278,425	149,960	315,632	13,364	911,129	1,881,543	86.6
18,291	14,313	130,179	298,618	158,267	335,770	14,976	970,414		87
21,894	14,844	135,537	306,984	159,457	335,381	15,433	989,530	1,924,760	87.5
20,080	14,011	125,261	294,314	149,801	316,242	15,521	935,230		87.3
20,301	14,615	128,429	299,186	150,035	325,263	14,881	952,710	1,862,757	87.6
18,633	14,268	126,619	282,059	142,393	312,268	13,807	910,047		87.5
18,988	14,235	132,505	285,315	150,633	327,257	13,619	942,552	1,859,466	87.7
19,115	14,232	130,741	270,299	147,154	322,025	13,348	916,914		87.8
230,086	164,408	1,525,496	3,418,399	1,793,950	3,833,715	165,959	11,132,013	(一日平均) 30,415	87.4
1,123	567	4,740	10,345	5,408	12,042	700	33,494		
7	35,977	△ 56,548	48,722	△ 10,675	△ 25,387	8,664	760	(一日平均) △ 82	

イ 給水量・人口

内訳 年月	給水量			行政区域内		給水		最大配水量			一人一日平均	
	計量 m ³	無計量		人口 人	世帯数 戸	人口 人	世帯数 戸	月日(曜日)	配水量 m ³	配水量 %	給水量 %	
		消火・演習 m ³	排水作業等 m ³									小計 m ³
H24. 2	1,637,927	0	24,931	24,931	94,044	40,354	94,044	40,354	2月19日(日)	31,261	330	305
3		0	24,928	24,928	93,781	40,261	93,781	40,261	3月11日(日)	30,597	313	
4	1,689,904	0	12,159	12,159	94,307	40,680	94,307	40,680	4月28日(土)	31,589	315	298
5		0	14,849	14,849	94,430	40,773	94,430	40,773	5月27日(日)	31,814	319	
6	1,757,969	0	12,445	12,445	94,434	40,783	94,434	40,783	6月14日(木)	32,373	322	309
7		0	11,616	11,616	94,481	40,433	94,481	40,433	7月16日(月)	33,270	331	
8	1,789,773	0	12,828	12,828	94,585	40,453	94,585	40,453	8月26日(日)	33,076	337	315
9		0	13,155	13,155	94,358	40,252	94,358	40,252	9月9日(日)	32,467	330	
10	1,717,146	0	12,481	12,481	94,511	40,091	94,511	40,091	10月8日(月)	32,153	325	302
11		0	12,261	12,261	94,554	40,430	94,554	40,430	11月18日(日)	31,503	321	
12	1,733,942	0	12,034	12,034	94,604	40,443	94,604	40,443	12月31日(月)	33,494	321	300
25. 1		0	11,991	11,991	94,511	40,354	94,511	40,354	1月6日(日)	31,060	313	
小計	10,326,661	0	175,678	175,678								
無収水量												
合計												
無収水量												
合計												

水道事業給水条例第36条による減免水量

ウ 漏水・有収率

年 度	配 水 量 m ³	給 水			漏 水 率		有 収 率	
		計 量・無 計 量 m ³	有 収・無 収 水 量 m ³	計 量 m ³	1- 給 水 量 配 水 量 %	有 収 水 量 配 水 量 %		
当 年 度	11,132,013	計 量 10,342,029 無 計 量 175,678	有 収 水 量 10,326,661 無 収 水 量 191,046	10,517,707	5.52	92.77		
前 年 度	11,131,253	計 量 10,360,673 無 計 量 289,170	有 収 水 量 10,340,968 無 収 水 量 308,875	10,649,843	4.32	92.90		

エ 口径別有収水量統計

期 年 月	口径	(単位 m ³)										合 計	1 件 当 り 有 収 水 量
		1 3 ミリ	2 0 ミリ	2 5 ミリ	4 0 ミリ	5 0 ミリ	7 5 ミリ	1 0 0 ミリ 以 上					
6 H24. 2~	3	125,760	1,069,733	264,958	54,696	51,669	52,498	18,613	1,637,927	38.5			
1	5	132,277	1,100,465	273,170	57,734	58,229	51,482	16,547	1,689,904	39.7			
2	7	134,724	1,123,340	284,035	61,042	65,947	72,981	15,900	1,757,969	41.2			
3	9	137,897	1,141,696	299,953	65,767	65,315	64,281	14,864	1,789,773	41.8			
4	11	133,514	1,112,512	283,239	57,446	59,066	57,158	14,211	1,717,146	40.1			
5	12~H25. 1	134,992	1,137,772	286,246	55,549	53,992	52,354	13,037	1,733,942	40.3			
計		799,164	6,685,518	1,691,601	352,234	354,218	350,754	93,172	10,326,661				
期 平 均		133,194	1,114,253	281,934	58,706	59,036	58,459	15,529	1,721,110				
比 率 (%)		7.7	64.8	16.4	3.4	3.4	3.4	0.9	100.0				
1 件 当 り 有 収 水 量		24.1	37.0	41.9	226.1	678.6	2,100.3	3,882.2	40.3				

(2) 事業収入に関する事項 (税込み)

ア 収益勘定調定収入一覧表 (過年度未収金も含む)

項目	調		定		収		入		残		高		入		率	備	考
	件	数	金	額	件	数	金	額	件	数	金	額	件	数			
I 水道事業収益	257,818	2,020,544,347	253,454	1,989,565,681	4,364	30,978,666	98.31	98.47	還付	2,267,569							
1 営業収益	257,491	1,886,040,199	253,139	1,859,847,958	4,352	26,192,241	98.31	98.61	還付	2,095,369							
(1) 給水収益	256,546	1,811,328,444	252,225	1,785,521,003	4,321	25,807,441	98.32	98.58	還付	2,088,669							
ア 6 期分	42,579	285,700,689	42,455	285,100,010	124	600,679	99.71	99.79	還付	476,304							
イ 1 期分	42,561	295,292,646	42,413	294,488,355	148	804,291	99.65	99.73	還付	470,666							
ウ 2 期分	42,710	311,054,653	42,568	310,206,683	142	847,970	99.67	99.73	還付	482,455							
エ 3 期分	42,847	317,301,423	42,594	315,821,313	253	1,480,110	99.41	99.53	還付	371,642							
オ 4 期分	42,825	300,519,930	42,306	297,438,067	519	3,081,863	98.79	98.97	還付	277,265							
カ 5 期分	43,024	301,459,103	39,889	282,466,575	3,135	18,992,528	92.71	93.70	還付	10,337							
(2) 受託工事収益	16	7,892,263	16	7,892,263	0	0	100.00	100.00									
ア 修繕工事収入	12	569,563	12	569,563	0	0	100.00	100.00									
イ その他工事収入	4	7,322,700	4	7,322,700	0	0	100.00	100.00									
(3) その他営業収益	929	66,819,492	898	66,434,692	31	384,800	96.66	99.42	還付	6,700							
ア 手数料	925	7,324,842	894	6,940,042	31	384,800	96.65	94.75	還付	6,700							
設計手数料	390	1,950,800	378	1,848,300	12	102,500	96.92	94.75									
検査手数料	389	3,904,500	377	3,696,800	12	207,700	96.92	94.68									
その他手数料	146	1,469,542	139	1,394,942	7	74,600	95.21	94.92	還付	6,700							
イ 雑収益	4	59,494,650	4	59,494,650	0	0	100.00	100.00									

2 営業外収益	327	134,504,148	315	129,717,723	12	4,786,425	96.33	96.44	172,200
(1) 分担保金	210	72,978,150	201	68,200,650	9	4,777,500	95.71	93.45	172,200
(2) 受取利息	22	5,076,542	22	5,076,542	0	0	100.00	100.00	
了預金利息	1	1,256,986	1	1,256,986	0	0	100.00	100.00	
イ他会計貸付金利息	1	302,356	1	302,356	0	0	100.00	100.00	
ウ有価証券利息	20	3,517,200	20	3,517,200	0	0	100.00	100.00	
(3) 他会計補助金	7	43,163,157	7	43,163,157	0	0	100.00	100.00	
(4) 雑収益	88	13,286,299	85	13,277,374	3	8,925	96.59	99.93	
了その他の雑収益	88	13,286,299	85	13,277,374	3	8,925	96.59	99.93	
3 特別利益	2	119,239,114	2	119,239,114	0	0	100.00	100.00	
(1) 過年度損益修正益	1	239,114	1	239,114	0	0	100.00	100.00	
(2) その他の特別利益	1	119,000,000	1	119,000,000	0	0	100.00	100.00	
Ⅱ 過年度未収金	7,129	86,508,173	3,643	62,409,132	3,486	24,099,041	51.10	72.14	4,425,656
(1) 未収給水収益	7,073	47,014,221	3,609	24,446,415	3,464	22,567,806	51.03	52.00	3,693,150
(2) 未収受託工事収益	4	2,822,742	4	2,822,742	0	0	100.00	100.00	706,315
(3) その他の営業収益	29	23,591,875	23	22,678,325	6	913,550	79.31	96.13	
(4) その他の営業外未収金	23	13,079,335	7	12,461,650	16	617,685	30.43	95.28	26,191
総 合 計	264,947	2,107,052,520	257,097	2,051,974,813	7,850	55,077,707	97.04	97.39	※特別損失

イ 水道料金口径別調定額

口径	13 ミリ		20 ミリ		25 ミリ		40 ミリ	
	件数	調定額	件数	調定額	件数	調定額	件数	調定額
	件	円	件	円	件	円	件	円
6	5,530	19,455,416	30,038	162,764,682	6,632	49,058,321	259	15,470,234
1	5,524	20,492,429	29,995	167,715,952	6,664	50,693,319	261	16,376,036
2	5,535	20,803,723	30,052	171,714,532	6,739	52,358,340	263	17,201,987
3	5,520	21,240,758	30,178	175,469,260	6,769	56,341,786	260	18,643,931
4	5,490	20,661,479	30,185	169,844,078	6,770	52,555,708	261	16,146,070
5	5,496	21,142,294	30,390	173,832,942	6,768	52,903,995	254	15,707,751
計	33,095	123,796,099	180,838	1,021,341,446	40,342	313,911,469	1,558	99,546,009
期平均	5,516	20,632,683	30,140	170,223,574	6,724	52,318,578	260	16,591,002
比率(%)	12.9	6.8	70.5	56.4	15.7	17.3	0.6	5.5
1件当たり料金	3,741円		5,648円		7,781円		63,893円	
1㎡当たり料金	154.9円		152.8円		185.6円		282.6円	

50 ミリ		75 ミリ		100 ミリ以上		合 計		1 件 当 た り 料 金
件 数	調 定 額	件 数	調 定 額	件 数	調 定 額	件 数	調 定 額	
件 87	円 16,124,952	件 29	円 16,769,739	件 4	円 6,057,345	件 42,579	円 285,700,689	円 6,710
85	18,159,633	28	16,448,722	4	5,406,555	42,561	295,292,646	6,938
89	20,546,103	28	23,227,218	4	5,202,750	42,710	311,054,653	7,283
88	20,238,812	28	20,490,466	4	4,876,410	42,847	317,301,423	7,405
88	18,408,924	27	18,232,956	4	4,670,715	42,825	300,519,930	7,017
85	16,847,887	27	16,723,329	4	4,300,905	43,024	301,459,103	7,007
522	110,326,311	167	111,892,430	24	30,514,680	256,546	1,811,328,444	
87	18,387,719	28	18,648,738	4	5,085,780	42,758	301,888,074	
0.2	6.1	0.1	6.2	0.0	1.7	100.0	100.0	
211,353 円		670,015 円		1,271,445 円		7,060 円		
311.5 円		319.0 円		327.5 円		175.4 円		

ウ 水道料金収入状況

納付区分	期	調 定		収 入		未 納		収 入 率
		件 数	金 額	件 数	金 額	件 数	金 額	
納付制	6	7,003	54,064,291	6,914	53,836,086	89	228,205	99.58
	1	6,932	54,615,385	6,832	54,281,254	100	334,131	99.39
	2	6,885	58,841,081	6,781	58,494,285	104	346,796	99.41
	3	6,912	58,153,019	6,716	57,141,689	196	1,011,330	98.26
	4	6,843	54,223,986	6,433	52,102,389	410	2,121,597	96.09
	5	6,920	52,474,685	4,501	37,939,714	2,419	14,534,971	72.30
	計	41,495	332,372,447	38,177	313,795,417	3,318	18,577,030	94.41
口座振替	6	35,576	231,636,398	35,541	231,263,924	35	372,474	99.84
	1	35,629	240,677,261	35,581	240,207,101	48	470,160	99.80
	2	35,825	252,213,572	35,787	251,712,398	38	501,174	99.80
	3	35,935	259,148,404	35,878	258,679,624	57	468,780	99.82
	4	35,982	246,295,944	35,873	245,335,678	109	960,266	99.61
	5	36,104	248,984,418	35,388	244,526,861	716	4,457,557	98.21
	計	215,051	1,478,955,997	214,048	1,471,725,586	1,003	7,230,411	99.51
総計	256,546	1,811,328,444	252,225	1,785,521,003	4,321	25,807,441	98.58	

納付区分別件数の前年度比較

納付区分	納付制	口座振替	合計
当年度	41,494件	215,051件	256,546件
前年度	41,107	211,941	253,055
増減	387	3,110	3,491
増減率	0.94%	1.47%	1.38%

(3) 事業費用に関する事項 (税抜き)

ア 費用構成

区 分	当 年 度		前 年 度		当年度 前年度 × 100
	金 額	構 成 比	金 額	構 成 比	
	円	%	円	%	%
人 件 費	409,537,009	20.40	401,901,954	19.72	101.90
物 件 費	405,827,863	20.21	448,753,110	22.02	90.43
受 水 費	672,695,072	33.50	674,538,072	33.10	99.73
減価償却費等	434,586,305	21.65	417,304,840	20.48	104.14
支払利息等	78,525,000	3.91	81,052,351	3.98	96.88
特別損失	6,599,902	0.33	14,145,646	0.70	46.66
合 計	2,007,771,151	100.00	2,037,695,973	100.00	98.53

イ 有収水量1m3当り原価 (有収水量 10,326,661m³)

目的別構成

区 分	金 額
	円
人 件 費	38.48
物 件 費	38.14
受 水 費	65.14
減価償却費等	42.09
支払利息等	7.60
計	191.45

(経常費用 - 受託工事費)

(397,345,908 円)
 (393,844,079 円)
 (672,695,072 円)
 (434,586,305 円)
 (78,525,000 円)
 (1,976,996,364 円)

部門別構成

区 分	金 額
	円
原水及び浄水費	22.08
受 水 費	65.14
配 水 費	6.11
給 水 費	11.30
業 務 費	16.99
総 係 費	20.14
減 価 償 却 費	42.01
資 産 減 耗 費	0.08
支 払 利 息	7.57
雑 支 出	0.03
計	191.45

前 年 度	円 166.99
-------	-------------

有収水量1m³ 当り給水収益	円 167.05
-------------------	-------------

ウ 職 種 別 給 与

職 種 別	職 員 数		基 本 給	手 当					合 計	平 均 月 収	平 均 年 齢	平 均 勤 続 年 数
	年 度 末	延 職 員		時 間 外 勤 務 手 当	特 殊 勤 務 手 当	期 末 勤 勉 手 当	そ の 他 手 当	計				
事 務 職 員	12	144	59,635,938	1,838,589	13,000	20,734,403	9,362,876	31,948,868	91,584,806	636,006	48	26
技 術 職 員	16	192	68,947,740	3,211,195	97,260	23,516,607	12,600,232	39,425,294	108,373,034	564,443	40	18
技 能 職 員	14	168	81,304,350	19,296,397	2,191,399	28,450,948	6,846,906	56,785,650	138,090,000	821,964	52	32
全 職 員	42	504	209,888,028	24,346,181	2,301,659	72,701,958	28,810,014	128,159,812	338,047,840	670,730	47	25

(注) 基 本 給 = 給 料 + 扶 養 手 当 + 地 域 手 当

そ の 他 手 当 = 住 居 手 当 + 管 理 職 手 当 + 通 勤 手 当 + 管 理 職 員 特 別 勤 務 手 当 + 児 童 手 当

4 会 計

(1) 重要契約の要旨

(単位 円)

契約年月日	契約金額	契約内容	契約相手方
24・4・23	18,869,550	楠町地内老朽化に伴う配水管改良工事	株式会社 柳土木
24・5・22	10,376,100	奥池地区配水管改良工事（第2期）跡舗装復旧工事（その4）	西本建設株式会社
24・5・21	29,436,750	奥池地区配水管改良工事（第3期）	合資会社 神明商会
24・8・9	19,345,200	東芦屋・松ノ内町地内配水管改良工事（その1）	中央水道工務所
24・8・9	13,843,200	奥池地区配水管改良工事（第3期）その2	越智商会
25・1・16	33,909,750	東芦屋・松ノ内町地内配水管改良工事（その2）	株式会社 大城工業所
24・11・16	15,452,850	朝日ヶ丘町（警察学校）地内耐震化に伴う送水管改良工事	合資会社 神明商会
24・10・23	13,752,900	奥池地区配水管改良工事（第3期）その3	前忠工業株式会社
24・11・1	12,503,400	奥池地区配水管改良工事第3期（その4）	西岡設備工業所
24・11・1	25,656,750	国道43号（4工区）配水管改良工事	前忠工業株式会社
24・11・1	27,995,100	奥池地区配水管改良工事（第3期）その5	中央水道工務所
25・1・16	24,791,550	奥池地区配水管改良工事（第3期）その6	株式会社 大阪商会
25・1・16	21,221,550	山麓線（東芦屋町）配水管改良工事	西岡設備工業所
25・1・16	10,029,600	奥山浄水場1号ろ過池補砂工事	株式会社 トーケミ

(2) 企業債の概況

前年度末残高	当年度借入額	当年度償還額	当年度末残高
円	円	円	円
3,812,189,935	55,400,000	349,782,968	3,517,806,967

区 分	発行許可額	借入額	備 考
	円	円	
公 営 企 業 債	55,400,000	55,400,000	
合 計	55,400,000	55,400,000	

(3) 購入固定資産の要旨

購入年月日	購入金額	数量	固定資産内容	購 入 先	整 理 科 目
	円	台			
24. 11. 15	963,867	1	小型貨物自動車	(有) 金谷モータース	車両運搬具費
24. 2. 29	7,229,000	1	給水車	平尾自動車工業(株)	車両運搬具費
24. 4. 10	598,500	9	パソコン	(株) 大塚商会	工具器具及び備品費
23. 4. 21	426,300	1	シュレッダー	(株) 日興商会	工具器具及び備品費

5 経営分析に関する事項

(1) 比較損益計算書

科 目	当 年 度	前 年 度	$\frac{\text{当年度}}{\text{前年度}} \times 100$
	円	円	%
営 業 収 益	1,796,829,992	1,847,060,308	97.28
給 水 収 益	1,725,074,709	1,726,873,450	99.90
受 託 工 事 収 益	7,516,441	66,423,258	11.32
そ の 他 営 業 収 益	64,238,842	53,763,600	119.48
営 業 費 用	1,922,646,249	1,942,497,976	98.98
原 水 及 び 浄 水 費	227,992,241	228,067,427	99.97
受 水 費	672,695,072	674,538,072	99.73
配 水 費	63,088,315	52,431,379	120.33
給 水 費	116,678,984	94,057,029	124.05
受 託 工 事 費	24,174,885	78,790,252	30.68
業 務 費	175,446,497	186,419,071	94.11
総 係 費	207,983,950	210,889,906	98.62
減 価 償 却 費	433,774,580	416,703,006	104.10
資 産 減 耗 費	811,725	601,834	134.88
< 営業損益 >	△ 125,816,257	△ 95,437,668	131.83
営 業 外 収 益	131,009,174	154,695,308	84.69
分 担 金	69,503,000	83,031,000	83.71
受 取 利 息	5,076,542	5,039,286	100.74
他 会 計 補 助 金	43,163,157	64,721,000	66.69
雑 収 益	13,266,475	1,904,022	696.76
営 業 外 費 用	78,525,000	81,052,351	96.88
支 払 利 息	78,122,495	81,052,351	96.39
雑 支 出	402,505	0	-
< 経常損益 >	△ 73,332,083	△ 21,794,711	336.47
特 別 利 益	119,292,013	119,294,389	100.00
過 年 度 損 益 修 正 益	292,013	294,389	99.19
そ の 他 特 別 利 益	119,000,000	119,000,000	100.00
特 別 損 失	6,599,902	14,145,646	46.66
固 定 資 産 売 却 損	2,384,992	1,443,065	165.27
過 年 度 損 益 修 正 損	4,214,910	12,702,581	33.18
< 純損益 >	39,360,028	83,354,032	47.22

(2) 財務分析

項目	算出基礎	比率	
	千円	%	
1 自己資本構成比率	$\frac{\text{自己資本金} + \text{剰余金} (7,663,240)}{\text{負債} + \text{資本} (11,754,015)} \times 100$	65.20	
2 固定資産対長期資本比率	$\frac{\text{固定資産} (10,652,067)}{\text{固定負債} + \text{資本} (11,217,606)} \times 100$	94.96	
3 流動比率	$\frac{\text{流動資産} (1,101,949)}{\text{流動負債} (536,409)} \times 100$	205.43	
4 総収益対総費用比率	$\frac{\text{総収益} (2,047,131)}{\text{総費用} (2,007,771)} \times 100$	101.96	
5 営業収益対営業費用比率	$\frac{\text{営業収益} (1,796,830)}{\text{営業費用} (1,922,646)} \times 100$	93.46	
6 企業債償還額対減価償却額比率	$\frac{\text{企業債償還元金} (349,783)}{\text{減価償却額} (433,775)} \times 100$	80.64	
料金収入に関する比率	7 企業債償還元金	$\frac{\text{企業債償還元金} (349,783)}{\text{料金収入} (1,725,075)} \times 100$	20.28
	8 企業債利息	$\frac{\text{企業債利息} (78,122)}{\text{料金収入} (1,725,075)} \times 100$	4.53
	9 企業債元利償還金	$\frac{\text{企業債元利償還金} (427,905)}{\text{料金収入} (1,725,075)} \times 100$	24.81
	10 職員給与費	$\frac{\text{職員給与費} (409,320)}{\text{料金収入} (1,725,075)} \times 100$	23.02 23.73

(3) 施設・業務分析

1	事業開始年月日	事業創設認可	昭和10年 3月29日	
		供用開始	昭和13年 4月 1日	
2	法適用年月日		昭和34年 4月 1日	
3	管理者		非設置	
4	(1) 行政区域内人口	(A)	94,105 人	
	(2) 計画給水人口	(B)	98,600 人	
	(3) 現在給水人口	(C)	94,105 人	
	(4) 現在給水戸数		40,257 戸	
	(5) 普及率	ア (C) / (A) × 100		100.00 %
		イ (C) / (B) × 100		95.44 %
	(6) 取水量	ア 自己水		3,829 m ³ /日
		イ 阪水受水		26,586 m ³ /日
	(7) 水利権		10,670 m ³ /日	
	(8) 導水管延長	(D)		5,168 m
(9) 送水管延長	(E)		5,036 m	
10	(10) 配水管延長 (F)	公道敷	237,219 m	
		専用敷	0 m	
		その他	0 m	
5	(1) 配水能力	(G)	52,187 m ³	
	(2) 年間総配水量	(H)	11,132,013 m ³	
	(3) 一日最大配水量	(I)	33,494 m ³	
	(4) 一日平均配水量	$\frac{\text{年間総配水量 (H)}}{366}$ (J)		30,415 m ³
	(5) 一人一日最大配水量	$\frac{\text{一日最大配水量 (I)}}{\text{現在給水人口 (C)}} \times 1,000$		356 ㍓
	(6) 一人一日平均配水量	$\frac{\text{一日平均配水量 (J)}}{\text{現在給水人口 (C)}} \times 1,000$		323 ㍓
	(7) 年間総有収水量	(K)		10,326,661 m ³
	(8) 有収率	$\frac{\text{年間総有収水量 (K)}}{\text{年間総配水量 (H)}} \times 100$		92.77 %

6.	料	金	(1)	メーター口径	基本料金 (1か月分)	従量料金 (1か月分)			
				給	13 mm	使用水量10m ³ まで 900 円	用途	使用水量の段階区分	1m ³ につき
				水	20 mm	使用水量10m ³ まで 1,130 円	一般用	20m ³ までの分(メーター口径25mm 以下は10m ³ を超える分)	140 円
					25 mm	使用水量10m ³ まで 1,500 円		20m ³ を超え30m ³ までの分	180 円
					40 mm	2,540 円		30m ³ を超え40m ³ までの分	220 円
					50 mm	5,300 円		40m ³ を超え50m ³ までの分	240 円
					75 mm	11,200 円		50m ³ を超え100m ³ までの分	270 円
				金	100 mm	21,300 円	100m ³ を超える分	300 円	
					150 mm	57,800 円	公衆浴場用	1m ³ につき	140 円
							臨時用	1m ³ につき	520 円
(2) 現行料金実施年月日	平成18年4月1日								
(3) 料金徴収時期	隔 月								
(4) 料金体系	口径別 + 用途別								
7	職	員	(1) 損益勘定所属職員数 (N)	33 人					
			(2) 資本勘定所属職員数	9 人					
			計	42 人					

項 目		算 出 基 礎	数 値
8 經 營 分 析	(1) 負 荷 率	$\frac{\text{一日平均配水量 (J)}}{\text{一日最大配水量 (I)}} \times 100$	90.81 %
	(2) 施 設 利 用 率	$\frac{\text{一日平均配水量 (J)}}{\text{配 水 能 力 (G)}} \times 100$	58.28 %
	(3) 最 大 稼 働 率	$\frac{\text{一日最大配水量 (I)}}{\text{配 水 能 力 (G)}} \times 100$	64.18 %
	(4) 配 水 管 使 用 効 率	$\frac{\text{年間総配水量 (H)}}{\text{導水管延長 (D) + 送水管延長 (E) + 配水管延長 (F)}}$	44.99 m ³ /m
	(5) 固 定 資 産 使 用 効 率	$\frac{\text{年 間 総 配 水 量 (H)}}{\text{有 形 固 定 資 産}} \times 10,000$	10.86 m ³ /万円
	(6) 供 給 単 価	$\frac{\text{給水収益}}{\text{年間総有収水量 (K)}}$	167.05 円
	(7) 給 水 原 価	$\frac{\text{經常費用 - 受託工事費}}{\text{年間総有収水量 (K)}}$	191.45 円
	(8) 資 本 費	$\frac{\text{減価償却費+企業債利息+受水費中の資本費相当額}}{\text{年間総有収水量 (K)}}$	86.70 円
	(9) 職 員 1 人 当 た り 給 水 人 口	$\frac{\text{現在給水人口 (C)}}{\text{損益勘定所属職員数 (N)}}$	2,852 人
	(10) 職 員 1 人 当 た り 有 収 水 量	$\frac{\text{年間総有収水量 (K)}}{\text{損益勘定所属職員数 (N)}}$	312,929 m ³
	(11) 職 員 1 人 当 た り 営 業 収 益	$\frac{\text{営業収益}}{\text{損益勘定所属職員数 (N)}}$	54,449,394 円
(12) 有 収 水 量 一 万 m ³ 当 た り 職 員 数	損 益 勘 定 所 属 職 員 数	$\frac{\text{損益勘定所属職員数 (N)}}{\text{年間総有収水量 (K) / 10,000 / 366}}$	11.70 人
		原 浄 配 水 施 設 関 係 職 員	$\frac{\text{原浄配水施設関係職員数 (13)}}{\text{年間総有収水量 (K) / 10,000 / 366}}$
	営 業 関 係 職 員	$\frac{\text{営業関係職員数 (19)}}{\text{年間総有収水量 (K) / 10,000 / 366}}$	6.73 人

(4) 合計残高試算表

(平成24年4月1日から平成25年3月31日まで)

(単位 円)

借方			貸方		
残高	期中取引合計	期首残高	勘定科目	期首残高	期中取引合計
19,002,936,855	7,704,398,251	18,827,766,889	資産	6,886,154,675	7,891,995,029
713,031,977		713,031,977	土地		
319,379,671		319,689,471	建物		309,800
14,199,528,380	482,225,642	13,722,630,939	構築物		5,328,201
2,188,541,825	62,129,521	2,184,867,208	機械及び装置		58,454,904
23,459,972	8,192,867	23,448,796	運搬器具		8,181,691
26,806,250	1,938,400	27,308,850	工具及び備品		2,441,000
30,275,270	71,007,836		減価償却累計額	6,886,154,675	433,774,580
399,965,000	30,275,270	73,913,358	建設仮勘定		73,913,358
998,707,588	3,558,504,493	459,939,800	現金		59,974,800
48,375,247	1,809,510,896	1,162,252,357	預金		3,722,049,262
1,298,350	8,328,796	2,384,418	収益		1,811,171,642
5,404,110	66,819,492	23,605,275	給水事業		10,713,214
16,061,335	134,676,348	13,263,085	受託工業		89,126,417
4,016,699	251,204,701	35,185	他の未収金		142,535,323
424,036	949,138,009	12,584,809	配水料		235,178,551
23,727,730	110,000	7,030,268	下水道料		949,138,009
2,567,885	120,300	27,841,300	水工材料		8,678,110
865,530	52,434,380	2,376,900	水耗		6,726,532
	635,000	876,900	その他貯蔵品		56,547,950
	420,000		短期貸付金		444,015
	200,000,000		前払消費税及び地方消費税		431,370
	16,443,300		その他有価証券		200,000,000
	283,000	650,000	保		16,443,300
500,000					283,000
					150,000
					7,248,921,419

	3,481,080,087		負債	522,932,626	3,531,794,967	573,647,506
	158,282		災害修貯工そそ予預預預そ	837,314		679,032
	42,376,089		債金	36,559,450		36,559,450
	51,695,140		業当未払金	2,875,950	56,405,664	16,905,525
	1,505,915,200		企業引未払金	20,905,500	41,533,240	10,743,600
	838,085,392		購入未払金	196,233,777	1,496,658,902	186,977,479
	15,300,000		その他未払金	144,688,236	888,783,596	195,386,440
	2,630,000		納保証金	27,963,633	15,150,000	27,813,633
	35,100,817		りりり	3,712,293	6,650,000	7,732,293
	949,794,464		りりり	7,133,734	36,948,134	8,981,051
	40,024,703		りりり	79,760,920	949,138,009	79,104,465
			その他預り金	2,261,819	40,527,422	2,764,538
	349,624,686		資本	11,418,679,588	111,313,028	11,180,367,930
	349,624,686		定	1,692,384,480		1,692,384,480
			資本	3,811,352,621	55,400,000	3,517,127,935
			業	6,347,429,911	16,553,000	6,363,982,911
			剰余金	△432,487,424	39,360,028	△393,127,396
			当年度未処分利益剰余金			

(単位 円)

借		方		貸			方	
残	高	期中取引合計	期首	残	高	期中取引合計	残	高
		2,047,131,179		収	益	2,047,131,179		
		1,725,074,709		給	水	1,725,074,709		
		7,516,441		受	工	7,516,441		
		64,238,842		そ	の	64,238,842		
		69,503,000		分	他	69,503,000		
		5,076,542		受	取	5,076,542		
		43,163,157		他	計	43,163,157		
		13,266,475		雑	収	13,266,475		
		292,013		過	年	292,013		
		119,000,000		そ	の	119,000,000		
				費	用	2,007,771,151		
		227,992,241		原	水	227,992,241		
		672,695,072		受	及	672,695,072		
		63,088,315		配	び	63,088,315		
		116,678,984		給	水	116,678,984		
		24,174,885		受	水	24,174,885		
		175,446,497		業	工	175,446,497		
		207,983,950		総	務	207,983,950		
		433,774,580		減	係	433,774,580		
		811,725		資	償	811,725		
		78,122,495		支	減	78,122,495		
		402,505		雑	利	402,505		
		2,384,992		固	耗	2,384,992		
		4,214,910		過	却	4,214,910		

	131,175,550		資本的収入		131,175,550	
	55,400,000		債		55,400,000	
	537,750		業		537,750	
	15,263,000		産		15,263,000	
	59,974,800		却		59,974,800	
			担			
			還			
			金			
			金			
			金			
	859,341,310		資本の支出		859,341,310	
	30,275,270		第		30,275,270	
	407,022,284		7		407,022,284	
	62,129,521		期		62,129,521	
	8,192,867		拡		8,192,867	
	1,938,400		張		1,938,400	
	349,782,968		費		349,782,968	
			費			
			費			
			費			
			費			
			費			
			金			
			還			
			計			
19,002,936,855	16,580,522,214	18,827,766,889	合	18,827,766,889	16,580,522,214	19,002,936,855

(5) 関 係 図 表

(1) 人口及び給水人口の推移

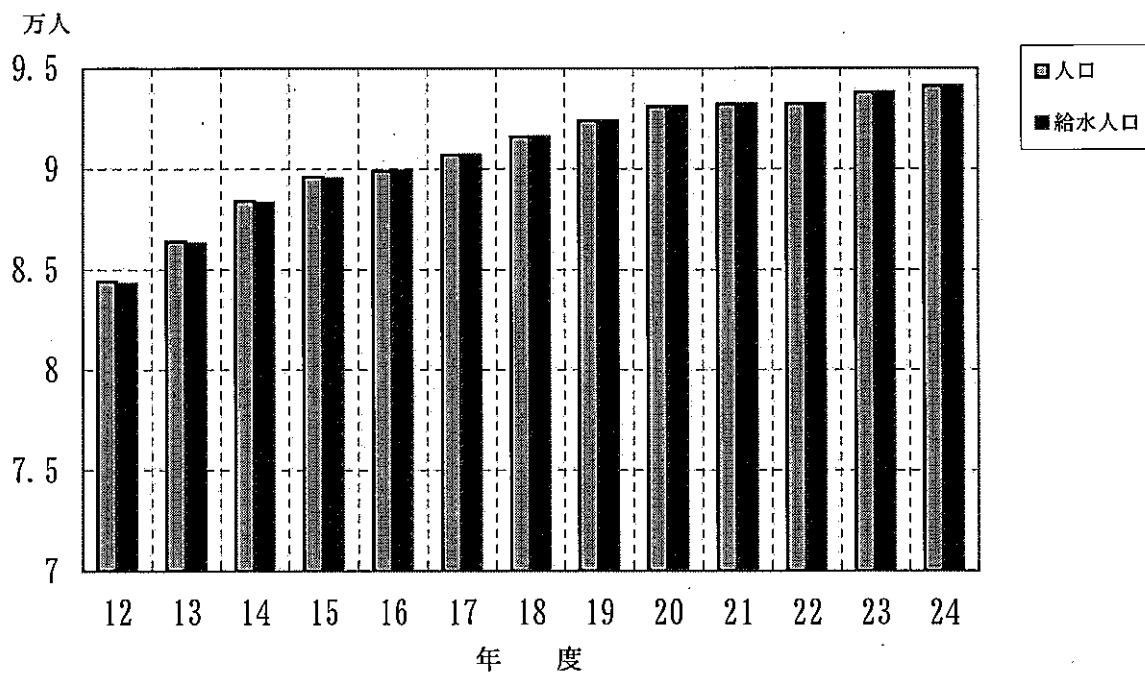

(2) 配水量及び有収水量の推移

