

公民館講座 ルナ・ホール事業 特集

お問い合わせは、
芦屋市立公民館 TEL 35-0700
Fax 31-4998
〒659-0068 芦屋市業平町 8-24
平成 26 年 2 月 1 日発行

2 月から実施の公民館講座・ホール事業などの情報誌（2 月号）

現在、募集中またはこれから実施予定の公民館講座、セミナー、音楽会、ルナ・ホール事業等のご案内です。多くの方々のご参加をお待ちしています。

〈春の公民館講座〉

① 民族学への招待ー世界の国々の文化探訪	2
② 芦屋の街かどウォッチング	2
③ 芦屋大学公開講座「人とのつながりを考える」	3
④ 健康ハイキング講座ー桜の名所と文化探訪	3
⑤ 田辺真人先生の「文化の歴史」講座	4
⑥ 歴史を探るー昭和史の謎に迫る	4
⑦ 芦屋病院公開講座	5
⑧ 世界はニュースだけではわからない	5
⑨ 〈初心者向け〉パソコン講座	6
⑩ にほんご がっきゅう	6

〈講演会、セミナー、音楽会など〉

① ヨドコウ迎賓館・公開セミナー	7
② バレンタイン・クッキーとお子さまランチを作ろう	7
③ 国史跡 会下山遺跡 活用フォーラム	8
④ 公民館音楽会 畑儀文・お雛さまコンサート	8
⑤ 公民館設置 60 周年記念「みんなで楽しむコンサート」	9
⑥ 親子で楽しむ「人形劇と音楽会」	9
⑦ 芦屋市立美術博物館・公開セミナー「浮世絵美人帖展」	10
⑧ 春の公民館講座・開講記念講演会	10
⑨ 芦屋川カレッジ、芦屋川カレッジ大学院	11

〈常設展示事業「公民館設置 60 周年記念展」〉 11

〈ルナ・ホール事業〉

① いきいきシネマサロン「舟を編む」	12
② 第 66 回市民寄席「桂米團治独演会」	12
③ 木津川計の一人語り劇場「地獄絵解き・それから」	13
④ いきいきシネマサロン「そして父になる」	13

〈公民館ギャラリー〉 14

民族学への招待 - 世界の国々の文化探訪



世界には195の国々があり、色々な国々の人々の暮らし、文化や歴史、宗教などの文化多様性を知り、理解することが大切になってきています。今回の講座では、文化人類学のスペシャリストの先生方をお迎えし、「みんぱく」の協力をいただき実施します。

時間 午前10時～11時30分 定員 60人 受講料 1,600円(4回分)

回	月日(曜)	場所	内容	講師
1	2月22日(土)	市民センター 301室	北アメリカ先住民社会における捕鯨 - 現状と問題	国立民族学博物館 教授 岸上 伸啓氏
2	3月1日(土)	401室	科学から見るオーストラリアと先住民	国立民族学博物館 教授 久保 正敏氏
3	3月8日(土)	301室	ミャンマーの歴史と未来	国立民族学博物館 教授 田村 克己氏
4	3月29日(土)	401室	梅棹忠夫資料とモンゴル研究	国立民族学博物館 教授 小長谷 有紀氏

申し込み方法 講座名・住所・氏名・電話番号を記入のうえ、はがきかファックスで2月12日(水)までに公民館へ。(応募多数のときは市民の方を優先のうえ抽選)

〈 学習の成果を活かした街づくり事業 〉

芦屋の街かどウォッチング

— みんなで探そう! 街の歴史・文化・自然…

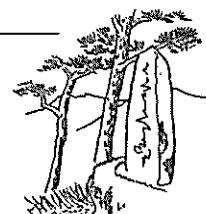

この講座で、文化と歴史の街、自然豊かな芦屋の街を講師と一緒にウォッチングしませんか。この講座は、ご希望のコースを選択して受講していただけますので、ご参加をお待ちしています。

時間 午前9時30分～12時頃 定員20人 資料代等 100円(1回分) 要タクシー代・入館料

回	月日(曜)	場所	内容	講師
1	3月19日(水)	現地学習	大坂城築城の芦屋の石切場へ	芦の芽グループ 藤川 祐作氏ほか 文化財ボランティアの皆様
2	3月25日(火)		会下山遺跡からヨドコウ迎賓館へ	市文化財学芸員 白谷 朋代氏ほか 文化財ボランティアの皆様
3	3月31日(月)		芦屋の桜と野鳥観察を楽しもう	野鳥と森の会 元浦 志信氏ほか 会員の皆様

申し込み方法 講座名と参加希望のコースの日時・住所・氏名・電話番号を記入のうえ、はがきかファックスで3月6日(木)までに公民館へ。ご希望のコースだけの参加が出来ます。

芦屋大学公開講座「人とのつながりを考える」 〈1日集中講義〉

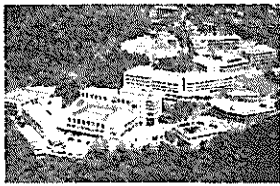

人は人との関係の中で生きています。その絆が危うい時、人は人としての潤いを失います。人と人とのつながりを大切に思い、意図的に考えることが、今の時代には必要に思えます。

本講座では、前半で人間関係の基礎を学び、後半では、人間関係で危機的な状況にある人達の思いを見つめます。〈今回の講座は、一日集中講義です〉

- ◇日時 3月22日(土)、午前9時30分～午後7時20分
 ◇会場 芦屋市民センター 401室
 ◇時間 定員 80人 受講料 1講義300円、全回1,000円(4講義で)

回	講義の時間	内 容	講 師
1	9:30～10:50	人間科学諸理論 (一般的・基礎的理論)	芦屋大学 客員教授 早坂 三郎 氏
2	11:00～12:30	人間関係士の基礎 (人間関係士の専門性)	聖カタリナ大学人間健康 福祉学部教授 山本 克司 氏
3	13:10～16:10	高齢者介護における問題の理解	京都ノートルダム女子大学 准教授 三好 明夫氏
4	16:20～19:20	世代間交流・異文化交流	芦屋大学 教授 栗山 昭子氏

申し込み方法 講座名(一部を受講のときはご希望の講義番号)・住所・氏名・電話番号を記入のうえはがきかファックスで3月14日(金)までに公民館へ。(ご希望の講義だけの受講は可能です)

健康ハイキング 桜の名所と文化探訪

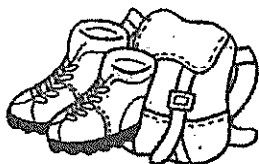

健康作り、ハイキングの友だち作りを目指して、毎回8～12kmを山のインストラクター 中谷良三さんの指導で、ゆっくりとハイキングします。今回は、山を歩くことが出来る「やや中級の方」が対象で、講座終了後も自主グループを作って続けていただきたいと思います。

時間 午前8時30分～午後5時頃 定員 30人 受講料等 2,400円(9回分)・要交通費

回	月日(曜)	内 容	回	月日(曜)	内 容
1	4月1日(火)	夙川から北山緑化植物園の桜を求めて	6	5月27日(火)	六甲高山植物園から六甲山ホテルへ
2	4月8日(火)	京都の桜の名所・醍醐寺へ	7	6月10日(火)	新緑の京都・嵐山から神護寺を散策
3	4月15日(火)	芦屋の市花・コバノミツバツツジを求めて	8	6月24日(火)	法隆寺からあじさいの矢田寺へ
4	4月22日(火)	大山崎のタケノコ掘りと天王山へ	9	7月1日(火)	布引の滝から布引ハーブ園、北野異人館へ
5	5月13日(火)	バスツアー「葛城山のツツジ」を求めて	※ 雨天のときは中止します		

申し込み方法 講座名・住所・氏名・電話番号・年齢を記入のうえ、はがきかファックスで3月17日(月)までに公民館へ。(応募多数のときは市民の方を優先のうえ抽選)

田辺真人先生の「文化の歴史」講座 Part 10



今、文化の大切さが言われています。歴史学・地域学・民俗学・文化を生かした街づくり、歴史を生かした観光振興など、田辺先生のおき「文化の歴史」を学びませんか。

時間 午前10時30分～12時 定員 60人 受講料 2,400円(6回分)

回	月日(曜)	場所	内容	講師
1	4月9日(水)	市民センター 401室	大河ドラマと地域学 -江姫・清盛・八重さんと有馬温泉	園田学園女子大学 名誉教授 田辺 真人氏
2	5月21日(水)	301室	軍士官兵衛の時代 -信長・秀吉と天下統一	
3	6月11日(水)		黒田官兵衛と阪神地域	
4	7月9日(水)	401室	4回目以降は、楽しいテーマの「文化の歴史」の本質に迫るミステリー・セミナーを設定します。	
5	8月20日(水)			
6	9月10日(水)			

申し込み方法 講座名・住所・氏名・電話番号を記入のうえ、はがきかファックスで3月27日(木)までに公民館へ。(応募多数のときは市民の方を優先のうえ抽選)

歴史を探る Part19 一昭和史の謎に迫る



今回のテーマは、「昭和史の謎」に光をあてます。教科書や専門書も余り語っていない昭和史の謎は多くあります。通史からそれた所で動いている歴史の実相に光をあて、数々の史料をもとに受講生の方々と一緒に、新しい昭和史を発掘したいと思います。

時間 午前10時～11時30分 定員 120人 受講料 2,400円(6回分)

回	月日(曜)	会場	内容	講師
1	4月11日(金)	市民センター 401室	井上日召と血盟団事件(昭和7年) ～暗殺に正義はあるか	城郭・歴史研究家 菅原 美文氏
2	5月9日(金)		相沢事件の実相(昭和10年) ～帝国陸軍の至宝、永田鉄山暗殺される	
3	6月13日(金)		近衛文麿の昭和史	
4	7月11日(金)		ゾルゲ事件(昭和16年) ～ゾルゲと尾崎秀実を結びつけたのは…	
5	8月8日(金)		昭和16年12月8日前後の政治状況 ～東条英機に大命降下	
6	9月12日(金)		カティンの森事件の真相(昭和18年) ～隠ぺいしつづけたソ連	

申し込み方法 講座名・住所・氏名・電話番号を記入のうえ、はがきかファックスで3月27日(木)までに公民館へ。(応募多数のときは市民の方を優先のうえ抽選)

芦屋病院公開講座

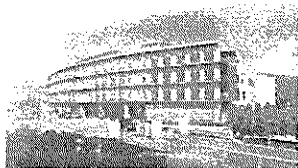

新病棟（緩和ケア）も完成し、昨年4月にフルオープンした市立芦屋病院。最新の医療現場のお話し、役立つ最新情報をお伝えします。

時間 午後2時～3時30分 定員 80人 受講料 800円(6回分で)、1回だけの受講の方は200円

回	月日(曜)	会場	内容	講師
1	4月12日(土)	市民センター 401室	タイプ別の腰痛治療	大阪大学大学院 疼痛医学寄附講座教授 柴田 政彦 医師
2	5月10日(土)		知って得する? 血液細胞の不思議	芦屋病院血液・腫瘍内科 西本 哲朗 医師
3	6月14日(土)		古くて新しい形成外科	兵庫医科大学病院 形成外科 教授 西本 聡 医師
4	7月12日(土)		出張! 糖尿病教室 ～分かりやすい「糖尿病」のお話し～	芦屋病院 糖尿病・内分泌内科 紺屋 浩之 医師とスタッフ
5	8月9日(土)		カプセル内視鏡について	芦屋病院 消化器内科 竹田 晃 医師
6	9月13日(土)		膝関節の老化予防	芦屋病院 整形外科 名和 徹 医師

申し込み方法 講座名・住所・氏名・電話番号を記入のうえ、はがきかファックスで3月27日(木)までに公民館へ。(応募多数のときは市民の方を優先のうえ抽選)

世界はニュースだけではわからない (時事経済講座)

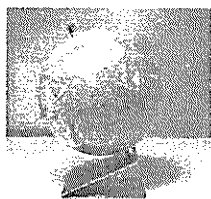

政治・経済・社会問題から、アップ・ツー・デートなテーマを選択し、現象面だけの解説に終始せず、ニュースだけではわからない本質に迫ります。

時間 午後2時～3時30分 定員 120人 受講料 2,400円(6回分で)

回	月日(曜)	場所	内容	講師
1	4月19日(土)	市民センター 401室	安倍政権の寿命のカギ －国益とは何かを考える	産経新聞 編集委員 安本 寿久 氏
2	5月17日(土)		2回目以降のテーマは、直前の回に次回のテーマをご連絡します。	研究者、ジャーナリストなどの講師を予定
3	6月21日(土)			
4	7月19日(土)			
5	8月23日(土)			
6	9月20日(土)			

申し込み方法 講座名・住所・氏名・電話番号を記入のうえ、はがきかファックスで4月7日(月)までに公民館へ。(応募多数のときは市民の方を優先のうえ抽選)

〈 学習の成果を活かした街づくり事業 〉

〈初心者向け〉パソコン講座

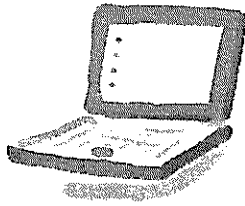

ワードを使って、文字の入力がなんとか出来る方を対象とした、初心者向けのパソコン講座です。便利な基礎知識、ワードで文書の作成やインターネット・写真などを、楽しみながらパソコンの学習をします。受講資格は、OS が Windows 7 か 8 で、ワードのソフトが入っているノートパソコンを持参出来る初心者の方が対象です。

時間 午前9時30分～11時30分 定員 16人 受講料 2,000円 (5回分)

回	月 日 (曜)	会 場	内 容	講 師
1	5月16日 (金)	市民センター 201・202室	パソコンを楽しく使うための基礎知識	ACパソコン 倶楽部 講師 石塚 寿彦氏ほか
2	5月23日 (金)		ワードを使って文書作成 ①	
3	5月30日 (金)		ワードを使って文書作成 ②	
4	6月6日 (金)		インターネットを楽しもう	
5	6月20日 (金)		写真を楽しもう	

■申し込み方法 講座名、住所、氏名、電話番号を記入のうえ、はがきかファックスで5月2日(金)までに公民館へ(応募多数のときは市民の方を優先のうえ抽選)

ASHIYA にほんご がっきゅう

日本語を勉強しながら、お料理やピクニックなどの楽しいイベントに参加しませんか！ あなたの日本での生活のお手伝いをするボランティアが待っています。

□と き 毎週木曜日 午前10時～11時30分

※ ご希望の日から受講できます。

□ところ 芦屋市民センター

□対 象 芦屋に住んでいる人。日本語の会話、読み書きが出来るようになりたい人

□学習内容 マン・ツー・マンによる日本語の会話、読み書き

□受講料 10回…2,000円



講師とマン・ツー・マンによる学習

■申し込み方法 いつからでも受講できます。電話で公民館へお問い合わせください。詳しい概要をご説明します。

■主 催 公民館 35-0700

ヨドコウ迎賓館・公開セミナー

入場無料

ヨドコウ迎賓館と雛人形展

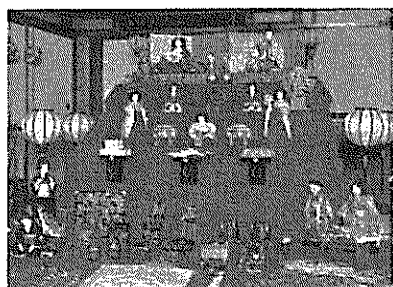
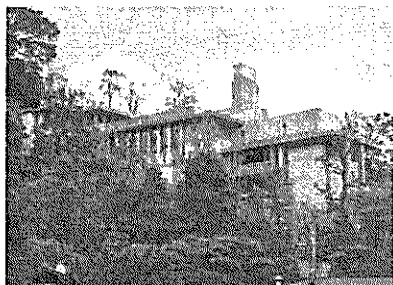

今回のセミナーでは、フランク・ロイド・ライトによって設計された国指定重要文化財のヨドコウ迎賓館の見どころと、特別公開される雛人形の魅力を分かりやすく解説していただきます。

2月7日 (金) 午前10時～11時30分

市民センター 401室

- テーマと講師
- ① ヨドコウ迎賓館の見どころ
ヨドコウ迎賓館 館長 山元 勝彦 氏
 - ② 雛人形の魅力
ヨドコウ迎賓館 スタッフ 大内 孝子氏

■申し込み方法 セミナー名、住所、氏名、電話番号を記入のうえ、電話かファックスで公民館へ(先着100名) / 入場無料

■主催 公民館 問い合わせ先 公民館 TEL 35-0700、Fax 31-4998

公民館・子ども教室

バレンタイン・クッキーと お子さまランチを作ろう

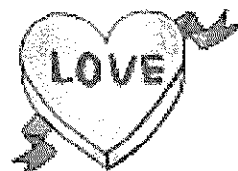

色々なかたで抜いてクッキーを焼きます。焼き上がったクッキーに、字を書いてラッピングをして出来上がり。クッキーが焼き上がる間に、お子さまランチを作って試食します。



過去に行ったクッキー作りの写真

日時 2月8日 (土) 午前9時45分～12時

会場 市民センター別館 料理室

材料費 500円

対象 小学生(保護者同伴可)、20人

申し込み方法 はがきかファックスに、住所・氏名・電話番号・学年・希望のコース名を記入のうえ、1月24日(金)までに公民館へ。



お子さまランチを作って試食します。

国史跡 会下山遺跡 活用フォーラム

入場無料

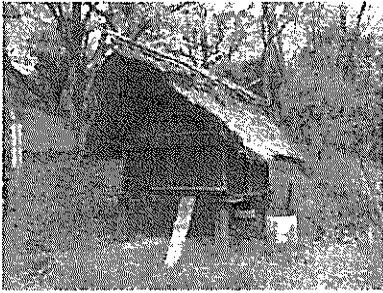

会下山遺跡

平成23年2月7日に国史跡に指定された会下山遺跡について、今後の活用方法を考えるフォーラムを開催します。

第1部では、兵庫県下の国史跡に指定されている弥生時代の集落遺跡における活用事例を報告していただきます。

第2部では、国史跡の活用方法を討論し、さらに会下山遺跡の今後の活用方法についてご助言をいただきます。

2月13日(木) 午後1時30分～4時30分

市民センター 401室

内容 第1部 基調報告

兵庫県下 国史跡の活用事例

会下山遺跡／大中遺跡／田能遺跡／加茂遺跡／
五斗長垣内遺跡

第2部 フォーラム 国史跡 会下山遺跡の今後の活用について

コーディネーター 竹村忠洋氏 (芦屋市教育委員会)

■申し込み方法 申込みは不要です。直接会場にお越しください。／ 参加費無料

■主催 公民館・生涯学習課 問い合わせ先 生涯学習課…TEL 38-2115

公民館音楽会 畑儀文 お雛さまコンサート



3月3日(月) 午後1時30分～3時

市民センター 音楽室

♪出演 畑儀文 (テノール)

大阪音楽大学大学院修了。咲くやこの花賞、兵庫県文化賞等受賞。1995年よりシュールティアーデたんばをプロデュースし、現在、シュールティアーデたんば音楽監督

城村 奈都子 (ピアノ)

武庫川女子大学音楽学部卒業後、同大学専攻科修了。関西フィル合唱団、西宮中央合唱団伴奏ピアニスト。

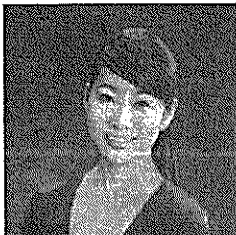

♪曲目 花は咲く、一年生になったら、野ばら、
菩提樹、アヴェマリア ほか

■申し込み方法 コンサート名・住所・氏名・電話番号・参加人数(1名か2名)を記入のうえ、はがきかファックスで2月17日(月)までに公民館へ

■参加料 500円(当日受付で)

芦屋市立公民館設置 60 周年記念 く 学習の成果を活かした街づくり事業 く

入場無料

みんなで楽しむコンサート

3月13日(木) 午後1時30分~3時

市民センター 音楽室



藤田果苗 (ソプラノ)

〈プログラム〉

第1部 写真とトークで振り返る、公民館設置60周年
元公民館運営審議会委員長 玉置 喜美男 氏

第2部 ① 藤田果苗・ミニコンサート
出演 藤田果苗 (ソプラノ)
♪ 童謡メドレー、♪ 翼をください、♪ 夢やぶれて…

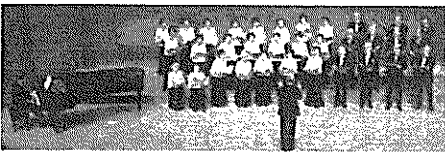

芦屋川木曜コーラス

② 皆で歌いましょう
出演 芦屋川木曜コーラス、黒田 稔 (ピアノ伴奏)
♪ 歌よありがとう、♪ ふるさと、♪ 花の街ほか

■申し込み方法 コンサート名・住所・氏名・電話番号・参加人数(1名か2名)を記入のうえ、はがきかファックスで3月1日(土)までに公民館へ

■参加料 無料

春休み 公民館の幼児教育事業

親子で楽しむ

入場無料



幼児・小学生
低学年の方向

音楽会と人形劇

3月26日(水) 午前10時~11時30分

市民センター 音楽室

〈プログラム〉

第1部 Music Adventure ~冒険の旅に出発だあ!~

♪ 出演 ザ♡ローズ
内海 幹子 (ピアノ・トロンボーン) / 灰口 真紀 (キーボード)
河合 綾 (ヴァイオリン・三線) / 北山 葉子 (フルート・ピッコロ)

♪ 曲目 「ウィリアム・テル序曲」、「ピンクパンサー」、「レイダースマーチ」ほか



第2部 人形劇を楽しもう

出演 … ラッキーの会

人形劇 “キララちゃんとゆかいな仲間たち” ホットケーキを作るの巻
ほかに、マジック、大型紙芝居など、楽しい内容が一杯…

■申し込み方法 事業名・住所・氏名・電話番号・参加人数・子どもの年齢を記入のうえ、はがきかファックスで公民館へ (先着順で受付・入場無料)

芦屋市立美術博物館・公開セミナー
世界を魅了したやまとなでしこ
— 浮世絵美人帖展

入場無料



歌川国芳「清盛と常磐御前」

芦屋市立美術博物館で開催される「世界を魅了したやまとなでしこ—浮世絵美人帖展」(開催期間：3月30日～6月15日)の記念イベントとして、公開セミナーを実施します。

4月12日(土) 午前10時～11時30分

市民センター 401室

テーマ 浮世絵美人帖
— 溪斎英泉、歌川豊国、広重、国芳たちの女性美

講師 芦屋市立美術博物館 学芸員 藤井 康憲 氏



- 申し込み方法 セミナー名、住所、氏名、電話番号を記入のうえ、はがきかファックスで3月29日(土)までに公民館へ
<あて先> 〒659-0068 芦屋市業平町 8-24 公民館「浮世絵セミナー」係

春の公民館講座 開講記念講演会

入場無料

パリのフランス人文科学研究所の受入教授として研究を続けていた三宅正弘先生が、この4月にパリから帰国されます。料理から都市文化まで多彩な著書を執筆されている三宅先生が、フランス料理、カフェ、フランス菓子といった従来型のイメージのパリの実情とともに、もう一つの個性である移民社会の魅力、多民族、多宗教のなかでどのような街ができてきているのか、そんな街でのフランス人の「やさしや」について語っていただきます。

■日・時 4月17日(木)
午前10時～11時30分

■会場 市民センター 401室

■テーマ 素顔のパリ
移民と社会的混合(ミキシテ・ソシアル)とは

■講師 武庫川女子大学准教授 三宅 正弘 氏

■申し込み 講演会名・氏名・住所・電話番号をご記入のうえ、4月7日(月)までに、はがきかファックスで公民館へ

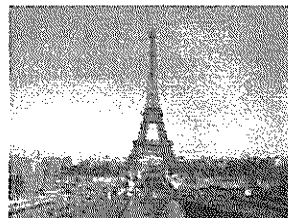

平成 26 年度 芦屋川カレッジ、大学院 等の 受講生募集

1. 「芦屋川カレッジ 第 3 1 期生」の募集

・ 3 月 1 日号の広報あしや、詳しくは入学案内をご覧ください。

締め切りは、3 月 3 1 日（月）で、応募者多数のときは抽選。

◇募集人数 「関西文化コース」…55人
「世界探訪コース」…55人

◇日 程 4 月 2 3 日（水）〈オリエンテーション〉
5 月 1 4 日（水）～平成 2 7 年 3 月 1 1 日（水）【年間 5 1 回】

◇受講料等 2 2, 0 0 0 円（受講料 2 0, 4 0 0 円、教材費 1, 6 0 0 円）

◇入学資格 芦屋市在住の、はじめて受講する 6 0 歳以上の人

2. 「芦屋川カレッジ 聴講生」の募集

3 月 1 日号の広報あしや、詳しくは入学案内をご覧ください。

締め切りは、3 月 3 1 日（月）で、応募者多数のときは抽選。

◇募集人数 「関西文化コース」…50人
「世界探訪コース」…50人

◇日 程 4 月 2 3 日（水）〈オリエンテーション〉
5 月 2 1 日（水）～平成 2 7 年 2 月 2 5 日（水）【年間 9 回】

◇受講料 3, 6 0 0 円 / 受講資格は、カレッジの修了生

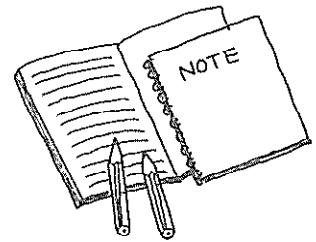

3. 「芦屋川カレッジ 大学院 第 7 期生」の募集

3 月 1 日号の広報あしや、詳しくは入学案内をご覧ください。

締め切りは、3 月 3 1 日（月）で、応募者多数のときは抽選。

◇学習テーマ 「日本と世界の巡礼路」～人はなぜ旅に出たのか？

◇募集人数 1 0 0 人 / 受講資格は、芦屋川カレッジの修了生

◇日 程 4 月 2 1 日（月）〈オリエンテーション〉
4 月 2 8 日（月）～平成 2 7 年 3 月 1 6 日（月）【年間 1 2 回】

◇受講料等 6, 0 0 0 円（受講料 4, 8 0 0 円、教材費 1, 2 0 0 円）

公民館・常設展示事業

「公民館設置 60 周年記念展&ルナ・ホール事業ポスター展」

芦屋市立公民館が設置されてから、平成 25 年度に 60 周年の節目を迎えました。6 0 年の公民館の講座・事業などの展示と、現在、募集中のポスター、過去のルナ・ホール事業のポスターを展示します。

- ・会期 3 月 1 2 日（水）～3 1 日（月）
- ・会場 市民センター 3 階 展示場
- ・主催 公民館

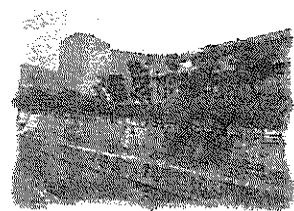

いきいき
シネマサロン

ふね

あ

舟を編む



不器用だけど一生懸命 マジメに頑張る人たちへ

出演

松田龍平・宮崎あおい・オダギリジョー・加藤 剛

八千草 薫・小林 薫・池脇千鶴

辞書を作る人々の言葉と人への愛を謳う感動の
ものがたり

- 日時 3月22日(土) ①10:10～ ②13:30～ ③16:10～
- 会場 芦屋市民センター ルナ・ホール
- 料金 1,000円(中学生以上同一料金。小学生500円)
※当日、会場受付で料金をお支払いください。(申込みは不要)
- 主催 芦屋市・芦屋市教育委員会・芦屋市民名画会

問い合わせ先 ルナ・ホール事業担当 35-0700

第66回市民寄席

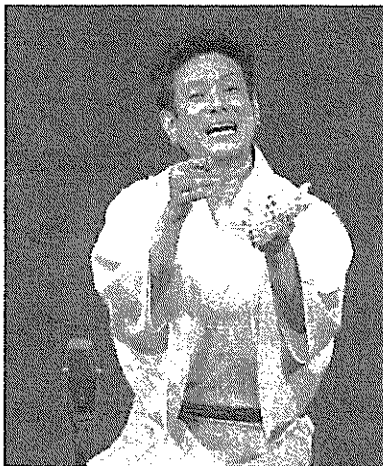

桂米團治独演会

4月18日(金) 午後6時開場

午後6時30分開演

芦屋市民センター ルナ・ホール

料金 前売 2,500円 当日 3,000円(全席指定)

演目 「看板の一」「百年目」・「住吉鯨籠」

出演 米團治、団朝、そうば

- 前売開始 2月17日(月)
 - チケット販売所 市民センター事務所、市役所売店
ローソンチケット(Lコード 58020)
 - 主催 芦屋市・芦屋市教育委員会
- 問い合わせ先 ルナ・ホール事業担当 35-0700

木津川計の一人語り劇場『地獄絵解き・それから』

4月26日(土) 午後2時口演

開場 午後1時30分

芦屋市民センター ルナ・ホール

「悪いことをしたら地獄へ墮ちる」と言われました。
「嘘をついたら閻魔さんに舌を抜かれる」ともおどされ、臆けられたのです。

いったい恐怖の地下帝国・地獄とはどういうところでしょう。昔はお寺で地獄絵が絵解き(解説)されましたのに、近年はほとんど語られません。それだったらと木津川計が絵解きをしながら、その壮大な虚構の役割とこの国の仏教のこれからを語るのです。



■入場料： 前売 1,000円 当日 1,200円 (全席自由席)

■前売開始： 2月17日(月)

■チケット販売所 市民センター事務所、市役所売店
ローソンチケット(Lコード 58022)

■主催 芦屋市・芦屋市教育委員会

問い合わせ先 ルナ・ホール事業担当 35-0700

いきいき
シネマサロン

第66回 カンヌ国際映画祭審査員賞受賞

そして父になる

6年間育てた息子は、他人の子でした。

出演

福山雅治・尾野真千子・真木よう子・リリー フランキー
6年間育てた息子は、病院で取り違えられた他人の子だった。家族に起きた〈事件〉を通して、その愛と絆を描いた衝撃の感動作。



■日時 5月24日(土) ①10:10~ ②13:00~ ③15:30~

■会場 芦屋市民センター ルナ・ホール

■料金 1,000円(中学生以上同一料金。小学生500円)

※ 当日、会場受付で料金をお支払いください。(申込みは不要)

■主催 芦屋市・芦屋市教育委員会・芦屋市民名画会

問い合わせ先 ルナ・ホール事業担当 35-0700

公民館ギャラリー〈2月から5月〉の展示案内

◇会場 市民センター3階 展示場

芦屋市社会教育関係団体などの芦屋市民が中心に活動している文化グループの、活動発表の場として公民館ギャラリーをご活用ください。2月から5月までの展示は下記のとおりです。

展示の会場は、市民センター3階の展示場です。お問い合わせは公民館へ 電話 35-0700

① 芦屋絵画グループ展

会期 2月21日(金)～27日(木)
内容 会員の絵画の展示
主催 芦屋絵画グループ

② Sai 彩の会作品展

会期 3月5日(水)～10日(月)
内容 会員の水彩画の展示
主催 Sai 彩の会

③ あしや Y0 倶楽部「写楽会・写真展」

会期 4月2日(水)～7日(月)
内容 会員の写真の展示
主催 あしや Y0 倶楽部「写楽会」

④ あしや Y0 倶楽部「絵画グループ展」

会期 4月9日(水)～14日(月)
内容 会員の絵画の展示
主催 あしや Y0 倶楽部「絵画グループ」

⑤ ぐるーぷ イマジン作品展

会期 4月23日(水)～28日(月)
内容 会員の水彩画の展示
主催 ぐるーぷ イマジン



〈公民館事務局から〉

平成24年度から公民館講座、芦屋川カレッジ、カレッジ大学院、公民館音楽会、ルナ・ホール事業を、平成25年度からはさらに展示事業、公民館ギャラリーなどの業務を芦屋市から委託を受け、河内厚郎事務所が業務を受託して実施してきました。

今後も市民の方々のご期待に応えることが出来るように、参加された方々の声を聞きながら、芦屋らしい多彩な企画に取り組んでいきますので、よろしくお願いたします。

講座等の受託者 河内厚郎事務所

平成 26 年度
芦屋川カレッジ第31期生
(高齢者大学)
入学案内

毎週水曜日は、カレッジデー

学ぶ楽しさ、友との出会い、
交流を通して、
より豊かな人生をご一緒しませんか。



講座風景



入学式



自主企画『新年会』

★受付期間 平成 26 年 3 月 1 日～31 日

★募集概要の詳細は裏面をご覧ください

芦屋市立公民館 TEL35-0700

平成26年度 芦屋川カレッジ第31期生 学習計画表

回数	月日	10:00 ~11:30(401室)	13:15 ~14:45(401室ほか)	
		必修コース	関西文化コース	世界探訪コース
	4/23	オリエンテーション		
1	5/14	入学式(9:00~9:40) 記念講演「智謀の将 黒田官兵衛」 黒田官兵衛研究懇話会代表 富士本 健 氏	自主企画(1) 自己紹介。係り決め	自主企画(1) 自己紹介。係り決め
2	5/21	芦屋学入門 神戸大学名誉教授 神木 哲男 氏		トルコがEUに? 関西大学教授 新谷 英治 氏
3	5/28	日本の財政のゆくえ 甲南大学教授 永廣 顕 氏	ようこそ能楽堂へ 山本能楽堂 山本 章弘 氏	
4	6/4	花と縁のふしぎ①「春編」 甲南大学教授 田中 修 氏		
5	6/11	日本経済の活性化と観光産業 大阪府立大学観光産業戦略研究所 客員研究員 尾家 建生 氏		ペルーの青空市8(仮題) 国立民俗学博物館名誉教授 藤井 龍彦氏
6	6/18	身近に取り巻く暗号の世界 神戸大学大学院教授 森井 昌克 氏	宝塚男子部の影と光 ～夢を逸った青年たち～ 辻 則彦氏、吉井 孝明氏、河内厚郎氏	
7	6/25	《必修コース午前の部》 現地見学会(10:00~11:30) 阪神間の迎賓館・旧甲子園ホテル 武庫川女子大学職員 (関西文化コース)	《必修コース午後の部》 現地見学会(13:30~15:00) 阪神間の迎賓館・旧甲子園ホテル 武庫川女子大学職員 (世界探訪コース)	
8	7/2	日本の城めぐり 滋賀県立大学准教授 中井 均 氏		ヒマラヤの小国ブータン ～国民総幸福の国づくり～ 関西大学教授 草郷 孝好 氏
9	7/9	ネット社会を考える 関西大学教授 岡田 朋之 氏	関西の近代建築 京都工芸繊維大学大学院助教 笠原 一人 氏	
10	7/16	今後のエネルギーの話 神戸大学准教授 荻野 千秋 氏		自主企画(2)
11	7/23	①西洋絵画の読み方 神戸大学教授 宮下 規久朗 氏	自主企画(2)	
12	7/30	とっさの時の救急救命法 芦屋市消防本部救急救命隊		
13	9/3	今、宇宙で何が起きているのか 明石市立天文科学館学芸員 井上 毅氏		世界の中の日本料理 料理研究家 近藤 一樹 氏
14	9/10	自然治癒力を高めて病気を治す ～再生医療の実際～ 京都大学教授 田畑 泰彦 氏	「酒都」に生きて ～ある遣り酒屋の暮らしとレポート～ 白鷹水苑総合文化プロデューサー 辰馬 朱満子 氏	
15	9/17	ちよつとおかしな日本語 実践日本語教室 AC26期会世話人 元毎日新聞経済部編集委員 大牟田 育宏 氏		自主企画(3)
16	9/24	講師交渉中	自主企画(3)	
17	10/1	しっかり食べてメタボを解消 ～間違ったダイエット情報に惑わされないで～ 京都府立医科大学助教 尾崎 悦子 氏		神戸夙川学院大学准教授 高根沢 均氏

注: やむを得ず内容等を変更する場合があります。

平成26年度 芦屋川カレッジ第31期生 学習計画表

回数	月日	10:00 ~11:30(401室)	13:15 ~14:45(401室ほか)	
		必修コース	関西文化コース	世界探訪コース
18	10/8	伝統芸能を身近に～狂言の楽しみ方 大蔵流狂言師 善竹 隆司 氏	上方落語を生んだ風土 ～天満天神繁昌亭のルーツ～ 大阪大学招聘教授 高島 幸次 氏	
19	10/15	NPOが拓く世界 島田事務所代表、関西学院大学客員講師 島田 恒 氏		
20	10/22	歌曲探訪 声楽家、京都女子大講師 畑 綾文 氏		
21	10/29	花と緑のふしぎ②「秋編」 甲南大学教授 田中 修 氏		
22	11/5	研修バス旅行(8:00～17:00頃)必修コース及び自主企画(4)として実施		
23	11/12	市民力の時代①「地方分権」 静岡文化芸術大学教授 根本 敏行 氏		ワイン文化と世界遺産 世界遺産アカデミー認定講師 辻 有美子 氏
24	11/19	市民力の時代②「市民参画・協働」 静岡文化芸術大学教授 根本 敏行 氏	大手前大学教授 松井 博司 氏	
25	11/26	航空グローバル化と空港ビジネス 関西学院大学教授 野村 宗訓 氏		
26	12/3	ものを見る脳のしくみ 大阪大学教授 佐藤 宏道 氏		今話題のパワースポットと世界遺産 世界遺産アカデミー研究員 本田 陽子 氏
27	12/10	②食と西洋美術 神戸大学教授 宮下 規久朗 氏	阪神間芸能史～芦屋・西宮スター千一夜～ 西宮・芦屋研究所副所長 小西 巧治 氏	
28	12/17	いきいきアンチエイジングー笑いの科学ー トータルマナー研究所所長 河本 栄味子 氏		
29	1/14	龍の魅力 親世流能楽師 上田 拓司 氏	自主企画(5)	自主企画(5)
30	1/21	明日天気になぁ～れ! 気象予報士 南 利幸 氏		冒険旅行家 南里 章二 氏
31	1/28	グローバル化の中で日本を考える 関西学院大学教授 小池 洋次 氏	神戸夙川学院大学教授 河内 厚郎 氏	
32	2/4	ITが世の中を変える AC22期会 経営&ITコンサルタント 久保多 貞夫 氏		
33	2/18	科学技術社会に生きること 甲南大学名誉教授 太田 雅久 氏		クルーズで行く世界遺産 大阪府立大学教授 池田 良穂 氏
34	2/25	地域発!中高年パワーのみせどころ (社)芦屋市シルバー人材センター理事 講師未定	招福楼 中村 成実 氏	
35	3/4	ゆたかな高齢生活を楽しむための法律の 知識ー遺言・相続・etc.ー 弁護士 小林 廣夫 氏		
36	3/11	修了式(9:00～9:40) 記念講演「自然治癒力を高めて病気を治す ～再生医療はここまで来ている～」 京都大学教授 田畑 泰彦 氏	自主企画(6)…2コース合同で「終了懇親会」	

注:やむを得ず内容等を変更する場合があります。

募 集 概 要

1. 定 員 110名 (関西文化コース 55名 / 世界探訪コース 55名)
2. 入学資格 芦屋市に居住する満60歳以上 (昭和29年4月1日以前に生まれた方) で学習意欲のある人。ただし、はじめて受講する人に限ります。
3. 期 間 平成26年5月14日(水)「入学式」～平成27年3月11日(水)「修了式」
※別途、4月23日(水) 午前10時からオリエンテーションを行います。
4. 講座回数と受講時間 必修コース (全員受講)・・・36回 午前10時～11時30分
選択コース講座・・・15回 午後1時15分～2時45分
(申し込み時に選択コースのいずれかを選択していただきます)
5. 学習内容 必修講座・・・時事問題・法律・音楽・文学・科学など幅広く日々を豊かに過ごすための楽しく役に立つ講座

選択コース/コース別に受講
関西文化コース…関西地域の建物・文化・人物等を学習
世界探訪コース…世界の様々な文化・歴史・魅力等を学習

その他・・・一人一役の係活動があります。
6. 会 場 芦屋市民センター 401室 ほか
7. 受講料等 22,000円(年間・教材費を含む) 別途交通費等が必要
8. 申込方法 カリキュラムの学習内容をご確認の上、希望コースを決めてお申し込みください。

はがきかファックスで、①希望コース②住所③氏名(ふりがな)④電話番号
⑤年齢⑥生年月日⑦性別⑧第2希望があればその旨を記入の上、公民館「芦屋川カレッジ」係へ。締め切り3月31日(月)消印有効。申し込み多数の場合は抽選。ただし、定員に満たない場合は、引き続き先着順で受け付けます。
〒659-0068 芦屋市業平町8-24
芦屋市立公民館 「芦屋川カレッジ」係
TEL35-0700 Fax31-4998

平成26年度 芦屋川カレッジ31期生 申込用紙



※必要事項を記入して、ファックス申込用紙としてもご利用いただけます

住所	〒 ー 芦屋市		
氏名			
電話番号	()	性別	
生年月日	年 月 日	年齢	平成26年4月1日現在 歳
希望コース	関西文化コース 世界探訪コース	第二希望の有無	有 無

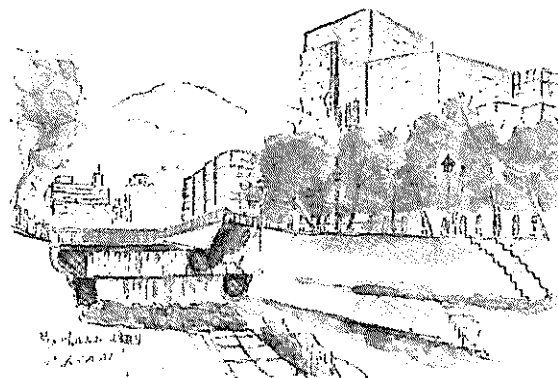

芦屋市立公民館 TEL 35-0700 Fax 31-4998

〒659-0068 芦屋市業平町 8-24

平成26年度

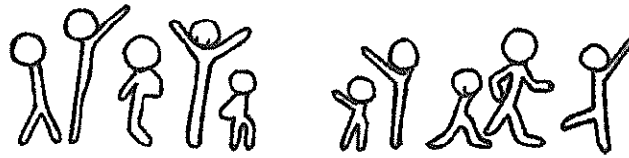

芦屋川カレッジ聴講生 募集案内

学ぶ楽しさ、友との出会いや交流を通して、より豊かな人生をご一緒にしませんか。

1. 募集定員 (聴講生)
 - ・ 関西文化コース… 50名
 - ・ 世界探訪コース …50名
2. 入学資格 芦屋川カレッジを修了された方。(市内在住者優先)
3. 期 間 平成26年5月21日(水)～平成27年2月25日(水)(学習計画表を参照)
*別途、4月23日(水)午後1時30分～オリエンテーションを行います。
4. 講座回数 受講時間 午後1時15分～2時45分
各コース9回(芦屋川カレッジの選択コースのうち、自主企画を除くもの)
5. 学習内容
 - ・ 関西文化コース…関西地域の建物、文化、人物等を幅広く学習
 - ・ 世界探訪コース…世界遺産を中心に、世界の様々な文化・歴史等を学習
6. 会 場 芦屋市民センター 401室 ほか
7. 受講料等 3,700円(年間)別途交通費等が必要な場合があります。
8. 申込方法 ハガキかファックスで、①希望コース ②住所 ③氏名 ④電話番号 ⑤修了期
⑥第2希望があればその旨を記入し公民館「カレッジ聴講生」係へ。
定員に満たない場合は、引き続き先着順で受け付けます。
申込期間 3月1日(土)～3月31日(月)消印有効。
申し込み多数の場合は市内在住者優先で抽選。
9. 問い合わせ 芦屋市立公民館 (TEL 35-0700, FAX 31-4998)

※この下欄に必要事項を記入いただければ、そのままFax送信用紙としてご利用いただけます。

住 所	〒 芦屋市		
ふりがな 氏 名			
電話 番 号	()	カレッジ 修了期	期
希望 コース	<input type="checkbox"/> 関西文化コース	<input type="checkbox"/> 世界探訪コース	第二希望の 有無 有り 無し

関西文化コース

回	月日	内容	講師
	4/23	オリエンテーション	
1	5/28	ようこそ能楽堂へ	山本能楽堂 山本 章弘 氏
2	6/18	宝塚男子部の光と影 ～夢を追った青年たち～	作家 辻 則彦氏 吉井孝明 氏 河内厚郎 氏
3	7/9	関西の近代建築	京都工芸繊維大学大学院助教 笠原 一人 氏
4	9/10	「酒都」に生きて ～ある造り酒屋のくらしとレポートより～	白鷹碌水苑総合文化プロデューサー 辰馬朱満子 氏
5	10/8	上方落語を生んだ風土 ～天満天神繁昌亭のルーツ～	大阪大学招聘教授 高島 幸次 氏
6	11/19	検討中	大手前大学教授 松井 博司 氏
7	12/10	阪神間芸能史 ～芦屋・西宮スター千一夜～	西宮・芦屋研究所副所長 小西 巧治 氏
8	1/28	検討中	神戸夙川学院大学教授 河内 厚郎 氏
9	2/25	検討中	滋賀県招福楼 中村 茂実 氏

世界探訪コース

回	月日	内容	講師
	4/23	オリエンテーション	
1	5/21	トルコがEUに？	関西大学教授 新谷 英治 氏
2	6/11	ペルーの青空市(仮題)	国立民俗学博物館名誉教授 藤井 龍彦 氏
3	7/2	ヒマラヤの小国ブータン ～国民総幸福の国づくり～	関西大学教授 草郷 幸好 氏
4	9/3	世界の中の日本料理	料理研究家 近藤 一樹 氏
5	10/1	世界遺産の楽しみ方(仮題)	神戸夙川学院大学准教授 高根沢 均 氏
6	11/12	ワイン文化と世界遺産	世界遺産アカデミー認定講師 辻 有美子 氏
7	12/3	今話題のパワースポットと世界遺産	世界遺産アカデミー研究員 本田 陽子 氏
8	1/21	検討中	冒険家 南里 章二 氏
9	2/18	クルーズでいく世界遺産	大阪府立大学教授 池田 良穂 氏

※やむを得ず内容等を変更する場合があります。

平成 26 年度
芦屋川カレッジ大学院

(第 7 期 生)

入 学 案 内

日本と世界の巡礼路

～人はなぜ旅に出たのか？

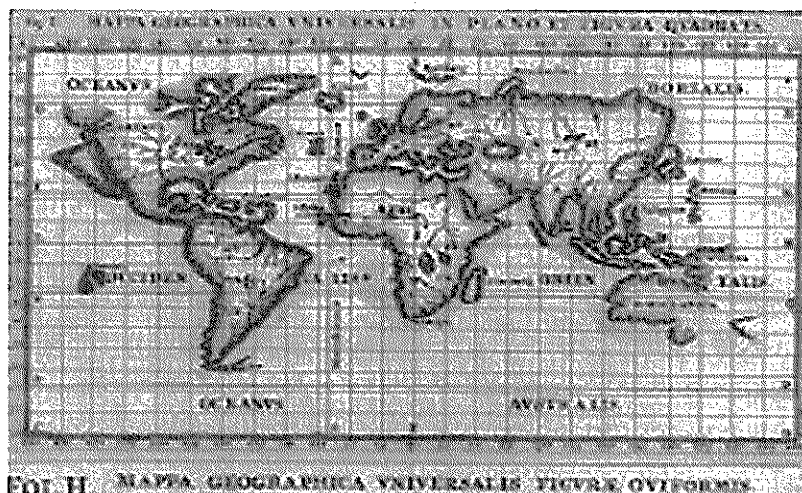

芦屋川カレッジ修了生を対象に「日本と世界の巡礼路」～人はなぜ旅に出たのか～を学会の識者だけではなく、自らの足で踏破した巡礼者からを学んでいただきます。ふるってお申込み下さい。

◇募集の概要 次のページをご覧ください。

◇受付期間 平成26年3月1日(土)～3月31日(月)

芦屋市立公民館 TEL 35-0700 Fax 31-4998

〒659-0068 芦屋市業平町 8-24

〈募集の概要〉

1 募集人数 100人

2 応募資格 芦屋川カレッジの修了生

3 受講料等 (年間) 6,000円 (内訳…受講料 4,800円、教材費1,200円)

※現地見学会における入館料・交通費、懇親会経費は、別途必要です。

※納入済み受講料は、返金いたしません。

4 日程 4月21日(月)〈オリエンテーション・係決め〉

4月28日(月)〈入学式〉から平成27年3月16日(月)〈修了式〉まで

〈全12回・月曜日に実施〉

5 会場 芦屋市民センター 401室 ほか

6 概要

- (1) 年間の学習テーマ 「日本と世界の巡礼路」～人はなぜ旅に出たのか？
- (2) 学習年限は1年間で、オリエンテーションと11回の講義(午前中)、受講生の企画による現地見学会と懇親会を行います。
- (3) 受講生を係り毎に5つのグループに分けます。一人一役の係り活動があります。係りとしては、講師係、見学会係、懇親会係、受付・会場係、修了記念誌係です。なお、修了記念誌は、受講生の全員に原稿を提出していただきます。

7 申し込み方法

はがき又はファックスで、①事業名(大学院を受講)、②住所、③氏名、④電話番号、⑤芦屋川カレッジ修了期を記入のうえ、3月31日(月)〈消印有効〉までに公民館「大学院」係へお申し込み下さい。

抽選結果は、はがきで連絡します。

オリエンテーションは、4月21日(月)午前10時から、市民センター401室で行います。

その時に、受講料等をお支払いください。

平成26年度 芦屋川カレッジ大学院 学習計画表

学習テーマ 日本と世界の巡礼路 ～人はなぜ旅に出たのか？

回	日時	会場	講義内容 午前 (10:00~11:30)	講師	午後
	4/21 (月)	市民センター 401室	オリエンテーション(係決め等)	公民館職員	
1	4/28 (月)		観光成立以前の旅と巡礼 ～人はなぜ旅に出たのか？	神戸国際大学 教授 前田 武彦 氏	
			入学式 (11時30分~50分)		
2	5/19 (月)		南米アンデスの巡礼路	民族学博物館 教授 関 雄二氏	
3	6/16 (月)		弘法大師と四国八十八ヶ所巡礼 霊場開創1200年記念	四国八十八ヶ所霊場会 公認先達 堀 健二氏	
4	7/14 (月)		インドの巡礼路	奈良県立大学 教授 中谷 哲弥氏	懇親会 (12時~)
5	9/1 (月)	紀伊山地の世界遺産と熊野古道	神戸国際大学 准教授 遠藤 竜馬氏		
6	10/20 (月)	サンチャゴ・デ・コンポステーラ 巡礼路	日本カミーノ・デ・サンテ ィアゴ友の会会員 間中 俊夫氏		
7	11/10 (月)	現地	受講生企画による現地見学会		
8	11/17 (月)	市民センター 401室	イタリアの聖地巡礼	神戸夙川学院大学 准教授 高根沢 均氏	
9	12/15 (月)		アジアにおける土着の祈りと巡礼	神戸国際大学 教授 前田 武彦氏	
10	2015年 1/19 (月)		西国三十三ヶ所巡礼	巡礼協議会 理事長 中田 孝成氏	
11	2/16 (月)		イスラム世界の巡礼	京都大学イスラーム地域 研究センター 准教授 今松 泰氏	
12	3/16 (月)		キリストの生地ベツレヘム、 受難の地 エルサレムへの巡礼	民族学博物館 准教授 菅瀬 晶子氏	修了懇親会 (12時~)
		修了式 (11時30分~50分)			

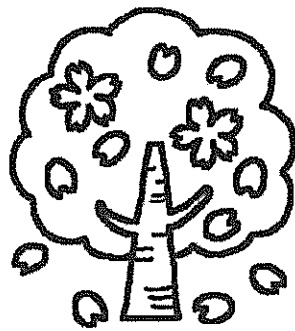

大学院で楽しい出会いを……

芦屋市立公民館 TEL 35-0700 Fax 31-4998

〒659-0068 芦屋市業平町 8-24

平成26年度 芦屋川カレッジ大学院
(第7期生)
申込用紙

※必要事項を記入して、ファックス申込用紙としてもご利用ください。

住所	〒659- 芦屋市 町		
ふりがな 氏名			
電話番号	()	カレッジ 修了期	期生

芦屋市立公民館 TEL 35-0700 Fax 31-4998

〒659-0068 芦屋市業平町 8-24