

昭和63年

5月1日号

No. 519

広報

あしや

芦屋市の人口と面積

—昭和63年4月1日推計人口—

人口総数	88,228	世帯数	31,541
男	41,354		
女	46,874	面積	17.31km ²

発行 芦屋市役所(公聴広報課) ☎0797-31-2121
兵庫県芦屋市精道町7番6号 毎月1日・15日発行

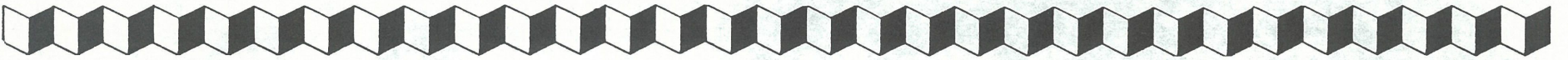

阪急芦屋川駅

芦屋は小さな街の割には、鉄道の駅が4つもあり、バスなどを使えば、市内のどこに住んでいてもどの駅にもでられる。これはちょっとしたぜいたくである。4つの駅にはそれぞれのカラーがあることも楽しい。乗降客で分けるなら、阪急芦屋川駅はさしずめ通学駅である。

企画：大森一樹(映画監督)

撮影：山口 宏(写真家)

風景の撮影所

～身のまわりにある芦屋～

ASHIYA

午前八時。阪急芦屋川駅は学校へ向かう学生たちで混雑している。朝のこうした風景には活気がある。今年高校を卒業して大学生になる私の眼にはそんな学生たちの姿を懐かしく感じるよりはむしろ、まだ自分も制服に身を包んだ学生の一人だと錯覚してしまうことがある。

電車を待ちながら

大阪外国語大学1年 松岡末里子

うさせるのかも知れない。また、制服を着て友人たちと無邪気に騒いでいたあのころを思い出すからでもあろう。時は川の流れるようにとどまることなく流れてゆく。

電車を待つわずかな時間を利用して周りの景色に視線を投じてみる。普段何気なく見ている風景ではあるが目を凝らして観察すれば驚くこともあるものだ。

突然、目の前を白いものが横切った。見ると水面に降りてゆく。白鷺(さぎ)だろうか。陽の光を受けてそれは一層白く輝く。日ごろ見かける鳥といえは、カラスやスズメである私には興味深く感じられる。身近な自然を発見したような気がしてうれしくなる。しかし芦屋川の自然はそれだけではない。読者諸氏は覚えていらっしやるだろうか？ 昨年で

あつたと思うが、芦屋川に現われた「カルガモ」のことを。私も学校の帰り道に川沿いを歩いて子ガモの成長ぶりを見ては目を細めたものである。芦屋川を通して我々はどうした自然を感じることができる。春にきたら、春に



制服姿で活気に満つ朝の風景

芦屋・モンテベロ両姉妹都市協会

学生親善使節100人に

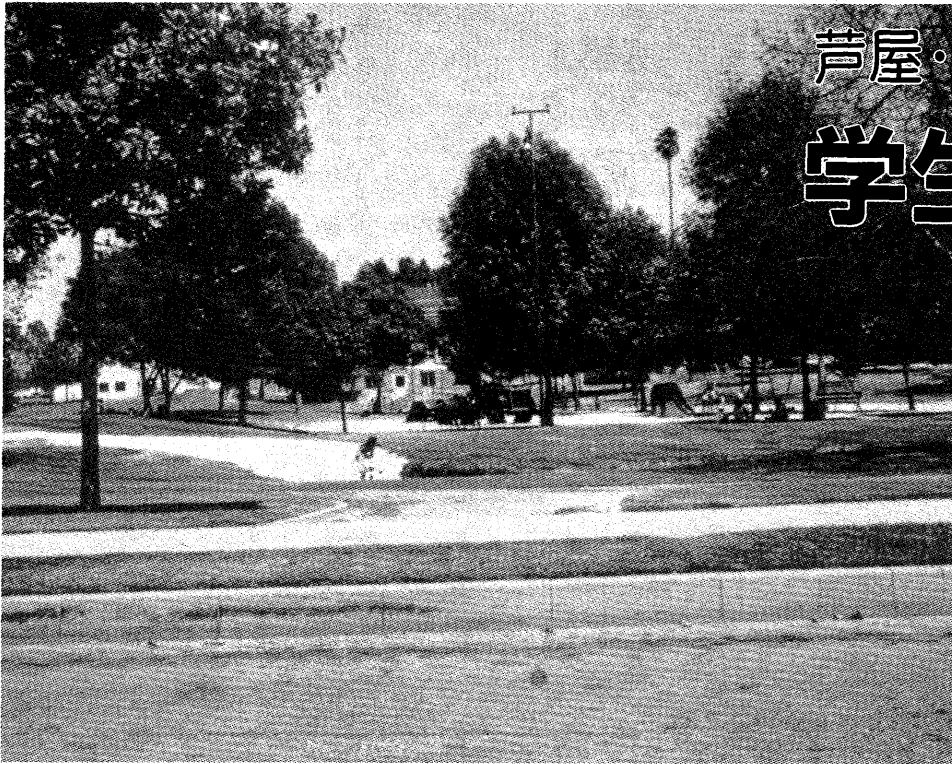

美しいまちなみと緑豊かなモンテベロ市 (写真はシティーパーク)

今年、横田茂さんと生方美保さんに決定



生方美保さん

横田茂さん

本市の姉妹都市であるモンテベロ市(アメリカカリフォルニア州)に親善使節として派遣する交換学生に、横田茂さん(朝日ヶ丘町、十九歳、東京大学二年)と生方美保さん(西蔵町、十六歳、小林

聖心女学院高校二年)が決められました。二人は、今年七月下旬から約一カ月間モンテベロ市に滞在し、市の催しや学生同士の交流会などに参加し、親善を深めることになっています。学生親善使節の派遣は、昭和三十九年から始まり、今年で二十五回目になります。毎年二人ずつの交換派遣をしているので、今年で両市合わせて百人の学生が、この親善事業に参加することになりました。この事業は、芦屋姉妹都市協会が中心になって

お世話をしてくださる家庭を募集しています。学生は、七月中旬から約一カ月間本市に滞在し、一週間単位で各家庭にホームステイすることになっています。問い合わせは、市生活文化課(☎2121内線231)へ。

この事業は、芦屋姉妹都市協会が中心になって

市税条例の一部改正

地方税法の改正に伴い、市税条例の一部を改正し、四月一日から施行しています。

改正の主なものは、住民負担の軽減を図るため固定資産税・都市計画税の負担調整措置を行うこと、土地供給の促進を図るため特別土地保有税の

特別を延長することなど

姉妹都市協会・中国語入門講座

○日時 6月4日から毎週土曜日、10時～
○会場 市民センター
○定員 30人
○費用 3,000円
○申し込み 往復はがきに、中国語入門講座受講希望、住所、氏名、電話番号を明記し、芦屋姉妹都市協会(精道町7-6、市役所生活文化課内、☎2121)へ

交流を深めて

昭和三十一年に芦屋側からの要望で始まったこの学生交換事業も、おかげさまで今年で百人を数えます。第一回の派遣学生である当時神戸女学院大学生の稲穂(旧姓横田)津紀子さんと田中(旧姓福中)治子さんの二人の芦屋の代表が、モンテベロ市でたいへん好評を博して成功をおさめて以来、学生交換はわたしどもの活動の中心的な事業になつていきました。今年度の代表の横田さんと生方さんともたいへん明るく活動的なかたがたで、行政だけでなく両市の市民レベルの親善もだんだん根づいてきたように思います。最近では、両市の歴代の交換学生たちが、機会を見つけてはお世話になったホームステイ先を再び訪れたりして、互いに第二のふるさととして交



江見渥子会長

個人市民税
▽優良住宅地等の造成のための土地を、譲渡した場合の長期譲渡所得の課税の特例について、税率を軽減しました。(六十四年度から適用)
▽居住用財産を譲渡した場合の長期譲渡所得の課税の特例を設けました。(六十四年度から適用)
固定資産税・都市計画税
▽土地については、評価替えに伴う負担の増加を緩和するために、前年度の税負担を基礎に設け

特別土地保有税の申告
適用期限を六十四年三月三十一日まで、一年間延長しました。詳しくは、個人市民税係(☎2121内線267)へ、固定資産税・都市計画税については市課税課固定資産税係(☎2121内線271)へ、特別土地保有税・市たばこ消費税については市税務管理課税制係(☎2121内線266)へ、お問い合わせください。
市税・国民健康保険料の納め忘れはありませんか
62年度分の市税・国保料をまだお納めでないかたは、至急、納付してください。納付相談等は、(市税)市税務管理課係(☎2121内線262) (国保料)市保険年金課係(☎2121内線342)へ

5・5 フェスティバル

5月5日(木)午前10時～午後5時
体育館・青少年センター／川西運動場

内容 体育館(シューズ着用)・・・卓球・バドミントン・わなげ大会など 川西運動場・・・やぎさんと子ひつじ 青少年センター・・・映画・手品・人形劇など
体育館・青少年センター(☎20358)

5月21日～31日 家内労働旬間

～内職の仕事をする皆さんへ～
家内労働法は、あなたを守る法律です。
◇家内労働手帳の受領と内容の確認をしましょう。
◇最低工賃の定められている仕事では、それ以上の工賃をもらいましょう。

～内職の仕事を出す皆さんへ～
家内労働法遵守のため、次のことを励行しましょう。
◇家内労働手帳の交付および必要事項の記入
◇委託状況届および家内労働死傷病届の提出と帳簿の備え付け
問い合わせ 兵庫労働基準局賃金課 (078-332-7020)

市民相談

予約制 予約は、毎週月曜日、朝9時から受け付けします。

種類	相談日	相談内容
家事相談	毎週水曜日 午後1時～	親子・夫婦・相続問題
法律相談	毎週木曜日 午後1時～	債権、借地・借家等第三者との紛争
人権相談	第2・4火曜日 午後1時～	名誉侵害・差別・いやがらせ・いじめ等
行政相談	第3火曜日 午後1時～	国・県・市行政への苦情、要望

一般の相談は随時、執務時間中相談を受けます。
問い合わせ・・・市生活文化課(☎2121内線232)

6月1日
から

外国人登録法の改正

The Alien Registration Law will be partially changed effective June 1, 1988.

- * Finger prints will be taken only once with the exception of a case whereby the identify of registered person and the applicant to be verified by the mayor or some other government officials.
- * For new applicants, two same identical photos will be required. The regulation size is 4 cm long by 3 cm wide.
- * Alien registration certificates issued to foreigners over 16 years of age will be a convenient laminated card. It will take approximately one week to process your card and you will be notified when completed.
- * All changes in your alien registration, as well as in case of loss or theft, in addition to your registration certificate booklet being used up must be reported to the proper authorities.
- * Your laminated card is valid for a period of 5 years. You must reapply within 30 days before the expiration date.

外国人登録法が、六月一日から次のとおり変わります。

▽指紋の押なつは、原則として一回だけでよいことになり、(登録されている人物と申請者との同一性が、指紋によらなければ確認できないなどの理由で、特に市町村長から指紋の押なつを命じられた場合を除き、再

度押なつすることは不要となります。

▽新規登録申請などのとき、提出する写真(同一ネガのもの二枚)のサイズは、縦四センチ・横三センチになります。

▽十六歳以上の外国人に交付される外国人登録証明書は、携帯に便利なカード型になります。この

付ができませんので、ご了承ください。

▽氏名、生年月日、性別、国籍について変更登録もしくは登録の訂正が行われたとき、または登録証明書の記載欄に余白がなくなった場合、登録証明書の(引き替え交付)申請をしなければなりません。

国民年金の届け出はお済みですか

ご主人が厚生年金または共済組合に加入し、その扶養家族となつておられる奥さん(国民年金の第三号被保険者)は、保険料を納める必要はありませんが、届け出が必要です。

昭和六十一年六月までの第三号被保険者に該当するようになった人は、今年の七月三十一日まで届け出を済まなければなりません。もし届け出が遅れますと、遅れた分だけ未納期間と見なされ、年金額が低くなったり、

現況届は期限内に

国民年金を受けている人の現況届は、期限内に提出してください。提出が遅れますと、年金の支払いが一時停止されます。現況届の証明は市役所市民課またはラポルテ市民サービスコーナーで取り扱っています。

問い合わせは、市保険年金課(☎21内線345)へ。

▽カード型の登録証明書は、交付された次の切替(確認)申請の期間は、原則としてその後の五回目の誕生日から三十日以内となります。(新しい登録証明書の次回確認申請期間の記載に注意してください。)

問い合わせは、市民課調査係(☎21内線314)へ。

光化学スモッグの季節に

風が弱く、日差しの強い日にはご注意ください

光化学スモッグが発生しやすい季節になりました。光化学スモッグは、工場や自動車などから排出された物質が、強い紫外線を受けて光化学変化を起して、発生するスモッグをいいます。

市では、十月三十一日までの間、光化学スモッグ「予報」「注意報」が発令されると広報旗(学校園・保育所など)・広報板(派出所・特定郵便局

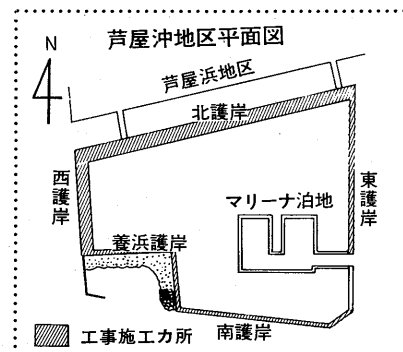

芦屋沖地区埋め立て工事の概要

昭和六十三年度芦屋沖地区の埋め立て工事の概要が決まりましたのでお知らせします。

工事は、昨年に続き北護岸は捨石基礎工、東護岸・南護岸・養浜護岸は地盤改良工事、また埋め立て土砂の投入は主に水中部に大型バース船で北護岸から埋め立てを行います。

工事の影響を最小限に止めるよう十分配慮し、周辺海域の水質および騒音などについては、監視測定を行い環境保全に努めます。

工事については、お問い合わせは、兵庫県企業庁阪神臨海建設事務所(☎03385)または市都市計画課(☎21内線436)へ。

芦屋ライオンズクラブ 図書館に彫刻を寄贈

このほど芦屋ライオンズクラブ(佐藤正明会長)から、同クラブの創立三十周年を記念して、市立図書館北東角の庭に石造彫刻「午前十時のメッセージ」を寄贈していただきました。

この彫刻は、午前十時になると、黒御影石製の直方体の石に、隣穴から光が差し込み、隣の丸石に陰を映すようになっています。彫刻家・山口牧生さんの作品です。

阪急芦屋川の桜橋は、昔の橋の橋脚の上に脚を継ぎ足して作られている。谷崎の『細雪』に出てくる風水害によって、前の桜橋のこわれた跡を止めているわけであるが、山から流れてくる土砂が、どんなに川をせり上げて、東海道線を越えてしまつたかという全国にも珍しい天井川のいきさつを偲(しの)ばせてくれる。

城山三郎の小説『打出小槌町一番地』が、架空



>2<

の町名だと広告されているが、実際の町名が保存されたとき、嬉(うれ)しかった。以前の図書館の石造りの建物も残

新と旧

杉山 平一

されたらしく、昔、芦屋に住んでいた私にはこれも嬉しい。

もともと、私は、古いものはきらいで、真は新しいものを通ずると思う人間であ

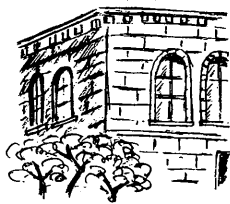

くちからのことである。ところが、近年の、古いものの破壊のすさまじさには、流石(さすが)の私も懐古趣味にならざるを得なくなった。とくにヨーロッパを見てから、

そう思うようになった。紡績工場をホテルにした倉敷や、大阪の日本銀行が外観を残したような、古いものの再生に心ひかれるようになった。

絶えず、懐古趣味があつてもいいのである。本当の新しいは、その古いものの土の上に育つので、その土壌のない新しさは、やはり枯れるのだと、近年、気がついてきた。

(詩人、すぎやま・へいいち)

光化学スモッグは、風が弱く、日差しの強い日などに発生しやすく、発生すると、目やのどに痛みを感じることもありま

す。このようなときは、屋外での活動は避け、洗眼やうがいを行ってください。また、ひどいときは医師の指示を受けてください。

昨年は「予報」を四回、「注意報」を四回発令しました。気象条件によっては、多発することが十分予想されます。不要の自動車での外出は自粛するなど、発生予防にご協力をお願いします。

問い合わせは、市衛生総務課公害係(☎21内線362)へ。



「下水」の水質試験結果

下水処理場(☎21291)

試験項目	試験日		3月28日(月)		4月6日(水)		基準
	候	天気	流入水	処理水	流入水	処理水	
天候	晴れ	曇り			晴れ		活性汚泥法
気温(℃)	8.5	16.0					処理による
検水名	流入水	処理水	流入水	処理水			基準
水温(℃)	14.3	16.0	17.5	17.7			
P	7.8	7.0	7.5	6.9	5.8~8.6		
S	S(mg/l)	163	4	153	4	70以下	
BOD	BOD(mg/l)	355	6.0	204	15	20以下	
大腸菌群数	(コ/ml)	76,000	0	89,000	0	3,000以下	
備考	前日晴れ	前日晴れ	前日曇り	前日曇り			

用語の説明

[PH]水素イオン濃度。酸性度が示す数値で7が中性。7より大きいほどアルカリ性が強く、小さいほど酸性が強い。

[SS]不溶性の固形物。水質汚染の原因になる。

[BOD]生物学的酸素要求量。数値が高いほど有機物が多い。

もしもに備えて 災害時の避難場所

あなたのお宅では、災害の備えは万全ですか。災害時の避難場所は、市広報板に誘導標識を掲示しています。近くの避難場所を確かめて置きましょう。

市消防本部警防課(☎2345)

避難場所	所在地	電話	避難場所	所在地	電話
県立芦屋高等学校	宮川町6-3	2325	打出浜小学校	新浜町8-2	24581
市立芦屋高等学校	剣谷9	21131	浜風小学校	浜風町1-1	24591
精道中学校	南宮町9-7	21121	小槌幼稚園	打出小槌町15-7	24885
山手小学校	三條町39-10	21122	西山幼稚園	西山町22-15	25457
精道小学校	精道町8-25	21111	体育館・青少年センター	川西町15-3	28228
宮川小学校	浜町1-9	21112	県立芦屋ユースホステル	奥池南町40-30	20109
山手小学校	山手町8-3	21113	国立海技高等学校	西蔵町12-24	29341
岩園小学校	岩園町23-41	21114	芦屋大学付属中学校	六蔵町16-18	20666
朝日ヶ丘小学校	朝日ヶ丘町10-10	21115	市民センター	業平町8-24	24995
三条小学校	三条町39-20	240501	上宮川文化センター	上宮川町10-5	29229
潮見小学校	潮見町1-2	240721			

市政の運営は、市民の代表である市議会の意思決定と、市長・教育委員会など執行する機関が互いに作用しあって進められます。市長が執行するすべての市議会の承認を要するわけはありますが、条例の制定や改正、予算は市議会の主要な議決事項です。三月定例会市議会は、六十三年度予算をはじめ、条例などの議案が可決承認されましたが、とりわけ、予算に市長の方針・事務の進めかたについて各会派の代表から総括質問が行われました。その概要をお知らせします。

山村市政の基本姿勢は！

各会派が活発な論議を展開

第1回定例会市議会 総括質問から

現在、六麓荘町で三十五年以來有老人ホームを運営している社会福祉法人聖徳園が、同じ場所新たに特別養護老人ホームを建設するもので、この建設に対して、国・県に併せて本市も補助金を支出します。このホームは、痴ほう性老人の専用居室五室を定員百人の特別養護老人ホームを運営しており、ほかに大阪府を中心に九社会福祉施設を運営するなど、広範囲な経験と実績を持っており、法人として、必ずや本市の期待にそった施設、十分な運営を期待しているものと確信しております。



新青クラブ

市長の文化感覚について(国際ハーブコンクール) 答弁 市長 国際ハーブコンクールを中止した主な理由は三つあります。本市が企画した後、アメリカも開催を決めたため、一年間にイラスエールも含め三つの国際コンクールが続くことになり、最後になる声援が成功するかどうか疑問になった。当初三年間の総経費約三千万円がその後の計画で約七千万円となつた。一度開催すると継続して四年ごと開催せねばならず、今後の財政増が当然考えられるため、財政事情から断念した。さらに国際的大事業であるがゆえに、より地域に根ざした着実な取り組みが必要であるが、現在の体制、また今後のことを考えると十分でない判断した。

市民クラブ

質問 財政について(基本姿勢) 答弁 市長 本市の財政状況は、県下においても全国的にみても高水準にあり、このホームの建設に際しては、市民クラブの意向も考慮されたいと答えています。

六麓荘町に 特養老人ホーム 64年4月 開園予定

質問 市長の文化感覚について(国際ハーブコンクール) 答弁 市長 国際ハーブコンクールを中止した主な理由は三つあります。本市が企画した後、アメリカも開催を決めたため、一年間にイラスエールも含め三つの国際コンクールが続くことになり、最後になる声援が成功するかどうか疑問になった。当初三年間の総経費約三千万円がその後の計画で約七千万円となつた。一度開催すると継続して四年ごと開催せねばならず、今後の財政増が当然考えられるため、財政事情から断念した。さらに国際的大事業であるがゆえに、より地域に根ざした着実な取り組みが必要であるが、現在の体制、また今後のことを考えると十分でない判断した。

中止に至る 経緯示せ ハーブ国際コンクール

市長の文化感覚について(国際ハーブコンクール) 答弁 市長 国際ハーブコンクールを中止した主な理由は三つあります。本市が企画した後、アメリカも開催を決めたため、一年間にイラスエールも含め三つの国際コンクールが続くことになり、最後になる声援が成功するかどうか疑問になった。当初三年間の総経費約三千万円がその後の計画で約七千万円となつた。一度開催すると継続して四年ごと開催せねばならず、今後の財政増が当然考えられるため、財政事情から断念した。さらに国際的大事業であるがゆえに、より地域に根ざした着実な取り組みが必要であるが、現在の体制、また今後のことを考えると十分でない判断した。

日本共産党議員団

学力促進学級、進路保障、個人施策の縮小廃止迫る

質問 教育の正常化と第四中学校の建設について 答弁 教育長 隣保館事業の一つである学力促進学級は、学力の促進と自立向上との両面が調和を保ち、計画的に行われるべきものと考へます。市教委としては、指導の計画・内容方法の各方面で協議し援助してまいりたいと考えています。進路保障は、設けられた趣旨に鑑(かん)み、早晩なくなくなるものと考えております。当分の間、正しく運用されるよう学校を指導していきたいと考えております。四十人学級については、国の方針で、既に小学校では六十一年度から進められており、中学校では

日本社会党議員団

質問 情報化社会に対応する行政について(市民の知る権利を保障するため、情報公開条例の制定とニューメディアを取り入れた行政サービスの展開を図る) 答弁 市長 市役所は、毎日多くの文書が作られ、また送られてきます。これに、今まで保管していたものも含め、公文書は膨大な量になり、これらの資料の中には、個

ニューメディア活用 市民サービスさらに充実

質問 情報化社会に対応する行政について(市民の知る権利を保障するため、情報公開条例の制定とニューメディアを取り入れた行政サービスの展開を図る) 答弁 市長 市役所は、毎日多くの文書が作られ、また送られてきます。これに、今まで保管していたものも含め、公文書は膨大な量になり、これらの資料の中には、個

常任委員会の動き

総務

◎特別職の報酬および費用弁償等に関する条例の一部改正 (提案理由) 六十年四月から据え置かれていた現行報酬が、収入と逆転現象を生じていることなどから、阪神間各市とも見直しており、平均一・二パーセント引き上げるもの。 (質疑) 議員報酬の性格は、部長級の平均給与は、報酬審議会の構成は、など

文 教

◎学校教育審議会条例の制定 (提案理由) 本市学校教育の重要事項に関し、専門的に幅広く意見を聞かため設置するもの。 (質疑) 重要事項とは何か、教育改革は緊急問題として、

民生

◎国民健康保険条例の一部改正 (提案理由) 療養給付費の増高(八・八%)に伴い保険料の引き上げが、現行の家賃が法定家賃

建設

◎市営住宅の設置および管理に関する条例の一部改正 (提案理由) 維持修繕に相当の費用がかかるよう

委員会付託

議案は原則的に常任委員会へ付託されます。これは全議員で審議するよりも、少数の委員会で専門的・能率的に予備審査をして、本会議に報告、議会の意思決定をする制度です。

公明党議員団

質問 CI戦略の導入 (市のイメージアップ) 市長 市役所は、毎日多くの文書が作られ、また送られてきます。これに、今まで保管していたものも含め、公文書は膨大な量になり、これらの資料の中には、個

職員意識改革のぬくもりのある行政を

市教育委員会としても、参加校の拡大を図るとともに、新しい利用施設を検討し、事業計画の一層の充実を図ってまいります。

紫煙

「三月一日から禁煙に」という申し合わせで始まった三月市議会本会議はもと禁煙だったため、事実上スタートの日となった二日の建設常任委員会にテレビ・新聞取材が相次いだ。意外に大きく扱われたこともあって、「建設委員はもうけたな」と早く換気扇のよい会議室をつくれの声。議員でたばこを吸う人は約半数。禁煙実施に先立ち議長から各委員長に「喫煙者向け休憩の配慮を」とお願ひしたが、審査に熱がおり長引くと、議員もモロモロと議員のイライラが目についた。市役所はもと禁煙だったため、事実上スタートの日となった二日の建設常任委員会にテレビ・新聞取材が相次いだ。意外に大きく扱われたこともあって、「建設委員はもうけたな」と早く換気扇のよい会議室をつくれの声。議員でたばこを吸う人は約半数。禁煙実施に先立ち議長から各委員長に「喫煙者向け休憩の配慮を」とお願ひしたが、審査に熱がおり長引くと、議員もモロモロと議員のイライラが目についた。市役所はもと禁煙だったため、事実上スタートの日となった二日の建設常任委員会にテレビ・新聞取材が相次いだ。意外に大きく扱われたこともあって、「建設委員はもうけたな」と早く換気扇のよい会議室をつくれの声。議員でたばこを吸う人は約半数。禁煙実施に先立ち議長から各委員長に「喫煙者向け休憩の配慮を」とお願ひしたが、審査に熱がおり長引くと、議員もモロモロと議員のイライラが目についた。

早野臺氣の『名所を探る』

土への愛着は、もともと深い所でした。戦後まもなくの昭和二十六年十月、阪神間で初めて「芦屋市史」編集(さん)がなされました。(さん)がなされました。報紙でも、今日まで、繰り返し、郷土の歴史・自然・伝説・物語などが取りあげられ、広報あしやのひとりの特色になっていきます。広報紙創刊の初期から歌人の早野臺氣(たけいか)氏の郷土史研究家の福原下(しも)氏(えげさん)氏、細川道草(どうそう)氏など

早野臺氣の『名所を探る』

土への愛着は、もともと深い所でした。戦後まもなくの昭和二十六年十月、阪神間で初めて「芦屋市史」編集(さん)がなされました。(さん)がなされました。報紙でも、今日まで、繰り返し、郷土の歴史・自然・伝説・物語などが取りあげられ、広報あしやのひとりの特色になっていきます。広報紙創刊の初期から歌人の早野臺氣(たけいか)氏の郷土史研究家の福原下(しも)氏(えげさん)氏、細川道草(どうそう)氏など

早野臺氣の『名所を探る』

土への愛着は、もともと深い所でした。戦後まもなくの昭和二十六年十月、阪神間で初めて「芦屋市史」編集(さん)がなされました。(さん)がなされました。報紙でも、今日まで、繰り返し、郷土の歴史・自然・伝説・物語などが取りあげられ、広報あしやのひとりの特色になっていきます。広報紙創刊の初期から歌人の早野臺氣(たけいか)氏の郷土史研究家の福原下(しも)氏(えげさん)氏、細川道草(どうそう)氏など

早野臺氣の『名所を探る』

土への愛着は、もともと深い所でした。戦後まもなくの昭和二十六年十月、阪神間で初めて「芦屋市史」編集(さん)がなされました。(さん)がなされました。報紙でも、今日まで、繰り返し、郷土の歴史・自然・伝説・物語などが取りあげられ、広報あしやのひとりの特色になっていきます。広報紙創刊の初期から歌人の早野臺氣(たけいか)氏の郷土史研究家の福原下(しも)氏(えげさん)氏、細川道草(どうそう)氏など

早野臺氣の『名所を探る』

土への愛着は、もともと深い所でした。戦後まもなくの昭和二十六年十月、阪神間で初めて「芦屋市史」編集(さん)がなされました。(さん)がなされました。報紙でも、今日まで、繰り返し、郷土の歴史・自然・伝説・物語などが取りあげられ、広報あしやのひとりの特色になっていきます。広報紙創刊の初期から歌人の早野臺氣(たけいか)氏の郷土史研究家の福原下(しも)氏(えげさん)氏、細川道草(どうそう)氏など



28年ごろの早野臺氣氏



三三三統計

○傍聴した人数	364人
○本会議	119人
○常任委員会	4人
○審議した議案	106件
○審議した請願	17件

昭和62年4月1日～63年3月31日(1年間)

○本会議	17日
○常任委員会	31日
○特別委員会	3日

市議会

昭和62年4月1日～63年3月31日(1年間)

○本会議	17日
○常任委員会	31日
○特別委員会	3日

市議会

昭和62年4月1日～63年3月31日(1年間)

○本会議	17日
○常任委員会	31日
○特別委員会	3日

市議会

昭和62年4月1日～63年3月31日(1年間)

○本会議	17日
○常任委員会	31日
○特別委員会	3日

あしや山まつり

5月8日(日)
雨天のときは15日(日)
会場…奥池遊びの広場

山まつり参加者には、記念品として記念バッジなどを進呈します。

健康体操・軽音楽演奏・手品・福引き・輪投げ大会など

記念ハイキング
集合…午前9時・山手幼稚園前(阪急芦屋川駅東)
コース…①山手幼稚園前→柿谷→ゴゴゴ岳→奥池(4.5km) ②山手幼稚園前→前山公園→前山尾根→ゴゴゴ岳→奥池(6km)。下山は①奥池→ゴルフ橋→大谷乗越→横池→風吹岩→魚屋道→会下山道跡→阪急芦屋川駅(5km、4時帰着) ②奥池→カベノ城出合→ゴゴゴ岳→苦楽園尾根→西宮緑化植物園→阪急甲陽園駅(5.5km、3時30分着)の2コース。
問い合わせ 市経済課商工観光係 (☎)2121内線322

身近な野生植物にみる 食用植物展

私たちは、春になるとヨモギを摘んで草もちを作るなど、四季おりに自然との深いかわりをもった生活を送ってきました。この展示は、生活様式が変わった今、私たちの身近なところにある植物を通じ、昔ながらの生活を見つめ直したいと思ひます。

会期：5月18日(水)～5月30日(月) 毎週火曜日は休館
会場：市民センター 別館常設展示場
問い合わせ 市民センター文化事業係 (☎)4995

第41回芦屋市展 作品募集

芦屋市展は、全国的にも異彩を放つ美術展として、国際的に活躍する人々や、真実の探求にあくなき心を持ち続ける人々など優秀な美術家を多数輩出してきました。新鮮で、意欲的な作品を募集します。

○種目…洋画(その他)、日本画、写真、工芸、彫塑
自作、未発表作品に限ります
○出品手数料…1種目2点以内1,200円
○その他…詳しくは、要項をご覧ください。
問い合わせ 市民センター文化事業係 (☎)4995

第25回 さつき展示会

5月21日(土)～29日(日)
毎日午前10時～午後8時(最終日は午前中)
ラポルテ空中回廊広場

苗の無料進呈
5月21日(土)と22日(日)、合計400人のかたにサツキの苗をさしあげます。(先着順)

苗の無料進呈
5月21日(土)と22日(日)、合計400人のかたにサツキの苗をさしあげます。(先着順)

早野臺氣の『名所を探る』

土への愛着は、もともと深い所でした。戦後まもなくの昭和二十六年十月、阪神間で初めて「芦屋市史」編集(さん)がなされました。(さん)がなされました。報紙でも、今日まで、繰り返し、郷土の歴史・自然・伝説・物語などが取りあげられ、広報あしやのひとりの特色になっていきます。広報紙創刊の初期から歌人の早野臺氣(たけいか)氏の郷土史研究家の福原下(しも)氏(えげさん)氏、細川道草(どうそう)氏など

早野臺氣の『名所を探る』

土への愛着は、もともと深い所でした。戦後まもなくの昭和二十六年十月、阪神間で初めて「芦屋市史」編集(さん)がなされました。(さん)がなされました。報紙でも、今日まで、繰り返し、郷土の歴史・自然・伝説・物語などが取りあげられ、広報あしやのひとりの特色になっていきます。広報紙創刊の初期から歌人の早野臺氣(たけいか)氏の郷土史研究家の福原下(しも)氏(えげさん)氏、細川道草(どうそう)氏など

早野臺氣の『名所を探る』

土への愛着は、もともと深い所でした。戦後まもなくの昭和二十六年十月、阪神間で初めて「芦屋市史」編集(さん)がなされました。(さん)がなされました。報紙でも、今日まで、繰り返し、郷土の歴史・自然・伝説・物語などが取りあげられ、広報あしやのひとりの特色になっていきます。広報紙創刊の初期から歌人の早野臺氣(たけいか)氏の郷土史研究家の福原下(しも)氏(えげさん)氏、細川道草(どうそう)氏など

早野臺氣の『名所を探る』

土への愛着は、もともと深い所でした。戦後まもなくの昭和二十六年十月、阪神間で初めて「芦屋市史」編集(さん)がなされました。(さん)がなされました。報紙でも、今日まで、繰り返し、郷土の歴史・自然・伝説・物語などが取りあげられ、広報あしやのひとりの特色になっていきます。広報紙創刊の初期から歌人の早野臺氣(たけいか)氏の郷土史研究家の福原下(しも)氏(えげさん)氏、細川道草(どうそう)氏など

早野臺氣の『名所を探る』

土への愛着は、もともと深い所でした。戦後まもなくの昭和二十六年十月、阪神間で初めて「芦屋市史」編集(さん)がなされました。(さん)がなされました。報紙でも、今日まで、繰り返し、郷土の歴史・自然・伝説・物語などが取りあげられ、広報あしやのひとりの特色になっていきます。広報紙創刊の初期から歌人の早野臺氣(たけいか)氏の郷土史研究家の福原下(しも)氏(えげさん)氏、細川道草(どうそう)氏など

保健衛生

保健センター
公光町5-10 ☎1586

県保健所
公光町1-23 ☎0707

芦屋市医師会
公光町5-21 ☎2000

芦屋市歯科医師会
公光町4-29 ☎6471

衛生総務課管理係
精道町5-11 ☎2121 内線352

環境衛生課
浜風町31-1 ☎2155

環境施設課
浜風町31-1 ☎5391

ことしも 薬剤散布の実施 カ・ハ工予防に

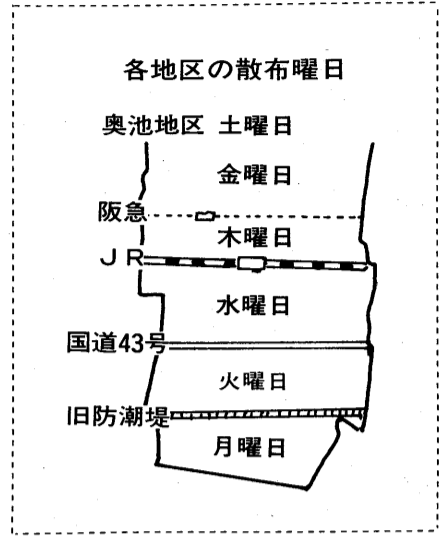

や水路には乳剤や粒剤を散布します。
薬剤の散布は、各地域毎週一回、右図の曜日にを行います。
窓を開けて空気を入れかえてください。
問い合わせは、衛生総務課管理係へ。

日本脳炎など伝染病の予防対策として、五月から十月まで、薬剤散布を行います。
下水道管や雑草地には、油剤の煙霧方式で、側溝

小児マヒ(ポリオ) ワクチンの服用

▼散布時のご注意
▼散布する前に、放送します。
▼洗濯物にかかった場合は、水洗いすれば落ちます。
▼煙霧が排水口から逆流した場合は、水を流すか、今までに二回の服用を終わります。
▼対象：昭和六十二年二月一日から六十二年三月三十一日生まれの子供と、▼日程と会場：下表のとおり

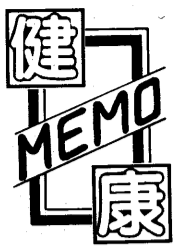

春眠、暁を覚えずという時候に不眠で悩む人も多くいます。睡眠にはレム睡眠(頭の睡眠)とノンレム睡眠(体の睡眠)があります。レム睡眠とは、特に眼球がよく動いている状態の睡眠で、夢をみるのはこのレム睡眠の時です。お酒を大量に飲んだり、睡眠薬を飲んで眠るときには、夢をみ

睡眠について

市立芦屋病院 病院長 倉堀知弘

い睡眠、すなわちノンレム睡眠の時間が長く得られることがありますが、正常な睡眠状態とはいえません。通常、八時間の睡眠の場合、ノンレム睡眠からレム睡眠へと二時間ぐらゐの周期で約四回繰り返されます。夢は最後のレム睡眠時のものは覚えていても、あとは忘れていきます。正常な睡眠のパターンも、春夏秋冬



検診だより

5月1日
6月5日

●会場をまちがわないように ●車での来場はご遠慮ください

保健センター (公光町5-10 ☎31-1586) 国道2号業平橋 南へ150メートル

内容	日程	時間	対象・経費等
ツベルクリン反応検査	9	14:00~15:30	3カ月~4歳未満児。母子健康手帳、予防接種つづり持参
ツ反判定・BCG接種	11		
三種混合・はしか	E等等は、委託医療機関に直接お問い合わせください		委託医療機関で個別接種。無料
1歳6カ月児健康診査	19	13:00~14:00	S61.10.16~S61.11.15生まれ母子健康手帳持参
母親学級	11、18、25	12:45~16:00	妊産婦。母子健康手帳持参。テキスト代250円
市民健診	21	9:30~10:30	16歳以上。胸部X線、血圧、検尿、採血(40歳以上、絶食)
健康チェックA	毎月第1金曜日	9:30~10:30	35歳以上。前日の夕食後2時間の尿持参。朝は絶食。成人病予防7項目 2,000円
健康チェックB(予約制)	6/13、6/14、7/5、7/11 予約受け付け中		35歳以上。成人病予防10項目 5,000円
貧血検査	24	9:30~10:30	16歳以上。180円
健康相談	21、28	9:30~10:30	成人を対象に医師による相談
栄養相談(予約制)	24	9:30~11:00	無料
胃ガン検診(予約制)	2、12、14、19、26、30、6/2	9:00~10:30	35歳以上。1,000円
子宮(頸部)ガン・乳ガン検診	随時	医療機関で診察時間内の午前中	30歳以上の婦人。子宮(頸部)ガン 1,000円、乳ガン 400円
歯周病講座	毎月第3水曜日	13:00~	市内在住・在勤の40歳以上の方。無料
献血	20(市役所北側) 28(浜ダイエー前)	10:00~15:00 10:00~16:00	16歳~64歳

県保健所 (公光町1-23 ☎32-0707) 国道2号業平橋 東へ150メートル

内容	日程	時間	対象・経費等
4カ月児健康診査(股関節脱臼検診併設)	12、26	13:00~14:30	S63.1.1~1.15生まれ 母子健康手帳持参 S63.1.16~1.31生まれ 持参
3歳児心の検診	10、17、24	9:00~9:30 10:15~10:45	3歳0カ月児。母子健康手帳持参
3歳児健康診査	19、6/2	13:00~14:30	満3歳~4歳未満児。母子健康手帳持参
乳幼児歯みがき教室	11、6/1	13:00開始	1歳6カ月児(0~6歳可)歯ブラシ、コップ持参
歯の衛生相談	11、6/1	14:00~14:30	乳幼児、妊婦、中高年、一般
乳幼児精神保健相談(予約制)	10	13:00~14:30	母子健康手帳持参
妊婦健康相談	6、13、20、27、6/3	13:00~14:00	貧血検査等。母子健康手帳
一般健康相談	6、13、20、27、6/3	13:00~14:00	有料。診察、血圧測定、X線撮影、各種検査。車いすの方は、事前に連絡ください
精神保健相談(予約制)	26	9:30~10:30	精神保健に関する不安や心配等、専門医の相談
検便・水質検査	毎週月・火・水曜日	9:00~12:00	有料。特殊項目水質検査など第1・第3月曜日
療育相談(予約制)	9	13:00~14:30	心身障害の心配のある児。専門医、心理発達・福祉の相談

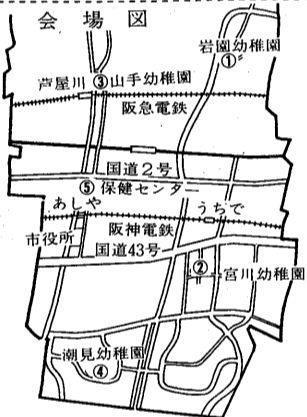

- ① 岩園幼稚園 (阪急バス岩園幼稚園前下車)
- ② 宮川 " (" 宮川小学校前下車)
- ③ 山手 " (" 開森橋下車)
- ④ 潮見 " (" 潮見小学校前下車)
- ⑤ 保健センター (" 業平橋下車)

▼受付時間：午後二時~午後三時三十分
▼注意とお願ひ：①体温は必ず家で測り「芦屋市予防接種票つづり」にある問診票に記入してください②発熱・下痢などの症状があるときは、かかりつけの医師か会場の医師に相談してください③はしか・BCG接種後一カ月・その他の予防接種後二週間を経過していないと受けられません④必ず母子健康手帳を持ってください
▼お問い合わせ：保健センター
各会場の幼稚園への問い合わせは、固くおことわりします。

日程	会場
5月10日(火)	岩園幼稚園
5月13日(金)	山手幼稚園
5月17日(火)	宮川幼稚園
5月25日(水)	潮見幼稚園
5月31日(火)	保健センター

日曜・祝日救急当番医

内科 9時~17時

- 5月1日(日) 上條医院 <内科> 高浜町7-2-105 ☎0787
- 3日(火) 鈴木医院 <小児科> 高浜町7-2-105 ☎0766
- 4日(水) 林 医院 <外科> 高浜町7-2-105 ☎8880
- 5日(木) 藤原医院 <皮フ科> 公光町9-6 ☎5112
- 8日(日) 渡辺病院 <産婦人科> 船戸町6-21 ☎5027
- 15日(日) 上田医院 <内科> 朝日ヶ丘町2-24 ☎1878
- 22日(日) 宮川医院 <泌尿科> 翠ヶ丘町2-8 ☎0011
- 29日(日) 丹羽医院 <小児科> 船戸町4-1-401 ☎4113
- 6月5日(日) 野津医院 <神経科> 精道町6-10-101 ☎0272

歯科 9時~12時

- 5月1日(日) 岩崎歯科医院 清水町3-4 ☎4731
- 3日(火) 宇賀歯科病院 公光町1-19 ☎4074
- 4日(水) 上住歯科医院 宮塚町11-24 ☎1560
- 5日(木) 高田歯科医院 浜町10-5 ☎2229
- 8日(日) 岡 歯科医院 大原町9-22 ☎0139
- 15日(日) 小野歯科医院 伊勢町2-3 ☎3989
- 22日(日) 木下歯科医院 朝日ヶ丘町2-12 ☎1115
- 29日(日) 倉内歯科医院 公光町11-7 ☎5769
- 6月5日(日) 小寺歯科医院 潮見町7-3 ☎3836

夜間在宅輪番
在宅当番医が待機しています。
▶時間 夜間(毎日)21時~翌7時
▶問い合わせ 消防本部 (☎2345)

耳鼻いんこう科の急病診療
▶時間 9時~16時
▶場所 尼崎医療センター (尼崎市水堂町3-15-20 ☎06-436-8701)

まず かかりつけの医者へ

5・6月 大型ごみの収集日

問い合わせ 環境衛生課 (☎2155)

午前8時30分までに出示しよう。

自転車、三輪車、カーペット、布団、家具類(机・いす・タンス・ベッ
ト・鏡台等)、大型電
気器具(テレビ・ステ
レオ・冷蔵庫・洗濯機
・大型照明器具等)等

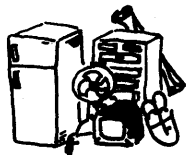

収集する町名・区域	曜日	5月	6月
朝日ヶ丘1～7街区	月		13
朝日ヶ丘8～17街区	火		14
朝日ヶ丘18～40街区	水		15
船戸・松ノ内	木		16
伊勢	金		17
清水	土		18
宮塚	月		20
山手・奥山	火		21
竹園・浜芦屋	水		22
月若・平田・奥池 奥池南	木		23
大榎・公光	金		24
三条南	土		25
春日	月	2	27
岩園21～49街区 六麓荘	火	3	28
岩園1～20街区	水	4	29
打出小槌・打出	木	5	30
楠1～12街区	金	6	
楠13～16街区	土	7	
前田・川西	月	9	
三条	火	10	
山芦屋・宮川	水	11	
東山1～13街区	木	12	
東山14～30街区	金	13	
若宮	土	14	
翠ヶ丘1～15街区	早	16	
翠ヶ丘16～23街区	火	17	
親王塚	水	18	
東芦屋	木	19	
津知・平田北	金	20	
松浜	土	21	
高浜1～4街区	月	23	
高浜5～9街区	火	24	
若葉1～3街区・緑	水	25	
若葉4～7街区	木	26	
浜風・新浜	金	27	
潮見	土	28	
大原1～13街区	月	30	
大原14～28街区	火	31	
大東1～11街区	水		1
大東12～18街区	木		2
西藏	金		3
茶屋之	土		4
南宮	月		6
浜	火		7
呉川	水		8
西山・西芦屋	木		9
精道・上宮川	金		10
業平	土		11

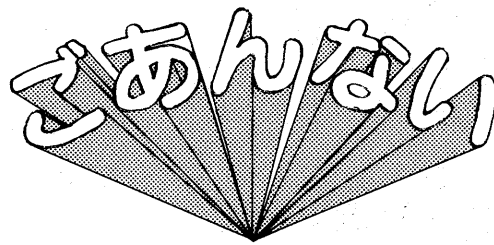

募 集

赤十字の社資

日本赤十字社では、今年も「伝統を明日への力に―赤十字―」の国際標語をもとに、国際援護活動・国内災害への救援体制の充実・献血・医療・看護婦の養成などの事業を行ってまいります。

赤十字社に対する期待はますます高まり、事業の規模と内容をさらに拡充するため、社資(500円以上)をお願いしています。ご協力をお願いします。問い合わせは、日赤声屋市地区事務局(☎212)

赤十字社に対する期待はますます高まり、事業の規模と内容をさらに拡充するため、社資(500円以上)をお願いしています。ご協力をお願いします。問い合わせは、日赤声屋市地区事務局(☎212)

121内線336)へ。
●青少年リーダー
●期間：5月～9月末
(7・8月を中心に活動)
●場所：青少年野外活動センター
●対象：青少年活動に熱意のある18歳以上の男女
●内容：野外活動を通じて青少年の指導や、一般キャンパーのお世話をします
●申し込み：体育館・青少年センター
●青少年育成係(☎210358)

あ お せ 知

芦屋病院・不妊の専門外来を開設

不妊でお悩みのかたは、お気軽にご相談ください。
●受付日時：毎週金曜日12時45分～14時
●問い合わせ：市立芦屋病院産婦人科外来(☎2156)

保育所のアルバイト希望者の登録

市立保育所の臨時保育士(パート)保育士・予備保育士希望者は登録してください。
●対象：いずれも有資格者
●【臨時保育士】勤務時間：9時～17時(時差出勤あり) 日給：(例)30歳で5300円(パート保育士)勤務時間：朝夕各2時間、土曜日は朝午後2時間給(例)30歳で900円(予備保育士)勤務日・時間：調理員が不在のとき、8時30分～16時30分 日給：(例)30歳で5200円、待機手当1日500円
●申し込み：いずれも保育課(☎2121内線339)

危険物取扱者試験

●試験日：6月26日(日)
●試験の種類・時間：乙種全類10時～12時、丙種13時～14時15分
●会場：神戸市・尼崎市ほか
●受付：5月9日(月)～5月16日(月) 問い合わせ：消防本部予備危険物係(☎2345)

防火管理者資格取得講習会

●日時：6月9日(木)10日(金) 9時～17時
●会場：市役所分庁舎3階大会議室
●費用：3500円(テキスト代含む)
●定員：70人
●申し込み：5月23日～31日に証明写真2枚(縦4cm、横3cm)を添えて、直接消防本部予備課(☎2345)へ

調理師(製菓衛生師)試験

●試験日：7月10日(日)
●会場：武庫川女子大学(予定)
●資格：中学校卒業以上で調理実務経験2年以上
●申し込み：5月9日(月)～5月16日(月) 問い合わせ：声屋保健所衛生課(☎210707)

阪神大水害50周年事業

●日時：5月3日(火)11時～(雨天決行) ●会場：市役所前広場
●内容：サツキ・ヒラド他苗木及び草花約3000株の無料配布、防災写真の展示
●問い合わせ：計画総務課(☎2121内線432)

青少年リーダー養成講習会(前期)

●日時：5月18日(水)・25日(水)・6月1日(水)・18日(水)・5月21日(土)は泊り
●会場：体育館
●対象：青少年活動に熱意のある16歳以上の男女
●申し込み：5月16日(月)までに、電話かほかで体育館・青少年センター・青少年育成係(☎210358)へ

宅地防災相談

●日時：5月19日(木)14時～16時
●会場：市役所本庁舎2階第1会議室
●問い合わせ：計画総務課建築確認担当(☎2121内線434)

飼えない猫や飼い主不明の拾得猫費用

●費用：一匹3000円(県の収入証紙購入のこと)ただし、生後6カ月以内、体重2.5kg以下の飼猫、拾得猫は無料
●問い合わせ：衛生総務管理係(☎2121内線352)

社会教育関係団体の登録受け付け

●【説明会】日時：5月14日(土) 14時～16時
●会場：市民センター401室
●【受付】期間：6月1日(水)～15日(水) 問い合わせ：社会教育文化課(☎2121内線524)

青年リーダー養成講習会(前期)

●日時：5月18日(水)・25日(水)・6月1日(水)・18日(水)・5月21日(土)は泊り
●会場：体育館
●対象：青少年活動に熱意のある16歳以上の男女
●申し込み：5月16日(月)までに、電話かほかで体育館・青少年センター・青少年育成係(☎210358)へ

社会福祉協議会事業

●【お茶のみ友だち紹介】日時：5月21日(土)10時～15時
●会場：福祉会館114室
●対象：男性60歳以上
●問い合わせ：☎210358

図書館の休館日

●5月の休館は次のとおりです。
●毎週火曜日
●国民の祝日と休日(3・4・5日)
●2日(月)～10日(火)【初心者のためのテニス講座】日時：(前期)5月21日(土)・28日(土)、(後期)6月4日(土)・11日(土)14時～16時30分
●会場：西浜テニスコート(潮見町2)
●対象：市内在住・在勤の成人で健康な方
●定員：20人
●費用：無料
●準備するもの：ラケット・ボール2個
●申込期間：5月6日(金)～13日(金) 申し込みは、いずれも往復はがきに氏名・年齢・住所・電話番号を記入のうえ、体育館・青少年センター(川西町15-3、☎82228)へ。定員オーバーのときは、抽選で決定。テニス講座の前期後期の重複申し込みは不可

寄付

●福祉総務課取り扱い分
【社会福祉のために】▽100万円、越後隆之、正一▽10万円、笹方正雄
【老人福祉のために】▽10万円、匿名和風園取り扱い分
【老人福祉のために】▽170万4201円、則武香代子
●社会福祉協議会へ
▽1万円、向井章雄▽5万円、飯田よし枝▽1万円、匿名▽1万円、滝本雄士

催 い

スポーツ講座

●高齢者のためのピンポン講座
●日時：5月18日・25日
●6月1日13時～14時30分
●会場：体育館
●対象：市内在住・在勤の成人で健康な方
●定員：20人
●費用：無料
●準備するもの：ラケット・ボール2個
●申込期間：5月6日(金)～13日(金) 申し込みは、いずれも往復はがきに氏名・年齢・住所・電話番号を記入のうえ、体育館・青少年センター(川西町15-3、☎82228)へ。定員オーバーのときは、抽選で決定。テニス講座の前期後期の重複申し込みは不可

図書館の休館日

●5月の休館は次のとおりです。
●毎週火曜日
●国民の祝日と休日(3・4・5日)
●2日(月)～10日(火)【初心者のためのテニス講座】日時：(前期)5月21日(土)・28日(土)、(後期)6月4日(土)・11日(土)14時～16時30分
●会場：西浜テニスコート(潮見町2)
●対象：市内在住・在勤の成人で健康な方
●定員：20人
●費用：無料
●準備するもの：ラケット・ボール2個
●申込期間：5月6日(金)～13日(金) 申し込みは、いずれも往復はがきに氏名・年齢・住所・電話番号を記入のうえ、体育館・青少年センター(川西町15-3、☎82228)へ。定員オーバーのときは、抽選で決定。テニス講座の前期後期の重複申し込みは不可

寄付

●福祉総務課取り扱い分
【社会福祉のために】▽100万円、越後隆之、正一▽10万円、笹方正雄
【老人福祉のために】▽10万円、匿名和風園取り扱い分
【老人福祉のために】▽170万4201円、則武香代子
●社会福祉協議会へ
▽1万円、向井章雄▽5万円、飯田よし枝▽1万円、匿名▽1万円、滝本雄士

菊作りの講習会

菊の苗を無料配布

●日時：5月28日(土)14時～
●会場：市役所分庁舎3階大会議室
●内容：大菊作りの講習会(100人のかたに菊の苗をさしあげます)
●問い合わせ：市経済課農林係(☎2121内線325)



図書館土曜日の催し

●絵本の読み聞かせ

対象	時間
3歳～園児	午後2時～2時30分
小学1年～3年	午後2時30分～3時

●子どもお話し会

対象	時間
小学1年～3年	午後2時～2時30分
小学4年以上	午後2時30分～3時

●問い合わせ 図書館(☎2301)

第23回 婦人運動会

日時：5月27日(金)9時30分～15時30分
雨天の場合は6月3日(金)。
会場：川西運動場
対象：市内で活動する婦人グループ(当日の個人参加も可)
内容：障害物競走・フォークダンス・つな引きなど
問い合わせ：体育館・青少年センター 体育係(☎8228)





路を越え、人生が急にあわただしく感じられ、昔日を恋う気持ちがつりまします。

白砂青松を誇った芦屋浜が消え、常磐の生垣をまわした家屋敷がマンションに。芦屋川上流の自然もけずら

変身は美しく

芦屋はあくまでも芦屋、美しい変身を切望します。「芦屋のはずれにすんでまいす」、乗物の駅まで芦屋を利用している東灘のお嬢さんいます。(グループ・芦文)

市長のひろば

高齢者のため病院に訪問看護科の設置を

高浜町 西川富貴子

私は、病院内科に勤務する看護婦です。最近の老人の入院患者の実態をみるにつけ、訪問看護や在宅ケアの整備がなされていけば、退院可能である患者を多くみえます。退院後の療養生活をどうすればよいのか、家族に負担をかけたくない。家族の者もどう対処してよいのか分らない。また、一度入院してしまつと帰る場所を失つてしまつ。そうなる、退院を医師より告げられても、種々の理由を述べて延期になり、そのまま長い間入院していたり、施設入所となるケースが多いように思われます。寝たきりや痴ほう老人

車から空き缶やごみを捨てないで

朝日ヶ丘町 中河君江 朝六時ごろ、毎日散歩がてらという事で、空き缶やごみを集められて

いる女性のかたがいらつしやいます。お名前を聞いても、教えていただけません。

山籠線道路の六麓荘町と朝日ヶ丘町の分岐点の所で、せつかくの見晴らしの良い場所が車からの

空き缶やごみで台無しです。ドライバーの皆さん、マナーを守ってください。路上駐車をやめましょう

路上駐車をやめましょう

朝日ヶ丘町 宮地省一

春の全国交通安全運動の折から市では広報車が「幼稚園や小学校の新学期が始まりました。運転にはシートベルトを付け安全運転に心がけ子供やお年寄りを交通事故から守り明るく楽しい芦屋を」と呼びかけていました。芦屋市の広報活動は他都市に比して良くやっていますが、さらに「車は路上に置かず駐車場に入れますよう。路上駐車は事故のもとです。狭い道路

芦っ子

わんわん ほえる
いぬが ぴあのをひいた
せんせい ぶた
せんせい ぶた
と ひいた



宮川小学校
四年 さかした あゆむ

わたり伝言板

ジャズダンス
教室会員募集

日時：会場：(浜風集会所) 火曜日10時、土曜日10時30分、(体育館・青少年センター) 木曜日10時、(ベビシツター)あり、対象：主婦

積立金500円、問い合わせ：灘本(☎7526)

婦人バドミントン会員募集

日時：月曜日9時、12時、木曜日12時、金曜日9時、12時

会場：体育館・青少年センター、対象：市内在住・在勤の婦人、会費：月1000円、問い合わせ：加藤(☎9267)

いい汗流しませんか
卓球会会員募集

【芦屋卓球会】
日時：土曜日15時、会場：体育館・青少年センター、対象：中学生以上の男女、会費：月500円、問い合わせ：井口(☎8653)

【ひまわり卓球会】
日時：木曜日9時、15時、会場：体育館・青少年センター、対象：市内在住・在勤の女性

問い合わせ：小川(☎6824)、夜間のみ

【かなな卓球会】
日時：水曜日12時、会場：体育館・青少年センター、対象：市内在住・在勤の人、会費：月700円、問い合わせ：上田(☎6833)

古いゆかた・シーツご協力ありがとうございました

昨年の12月、山口さん(松浜町)ほか18人のかたから、ゆかた・タオル・シーツ等をいただきました。新しいゆかたはそのまま、古い物はおむつにして5月ごろ希望者にお届けします。引き続き古い布地持ち寄りにご協力ください。問い合わせ：つじじい会・吉田(☎9210)

兵庫県生物学会大会
日時：5月28日(土)13時、会場：夙川学院短期大学(☎0798-73-3755)、内容：①観察会「越木岩神社叢(そう)林の樹冠をのぞんで」②記念講演「生物教育の今後の展望」小学校生活科から高校生物(鳴門教育大学学長・今堀宏三氏) 会費：1500円、問い合わせ：富川(夙川学院高校内、☎0798-74-5061)

真心をこめて

バラづくり

公光町 河田 隆さん(72歳)

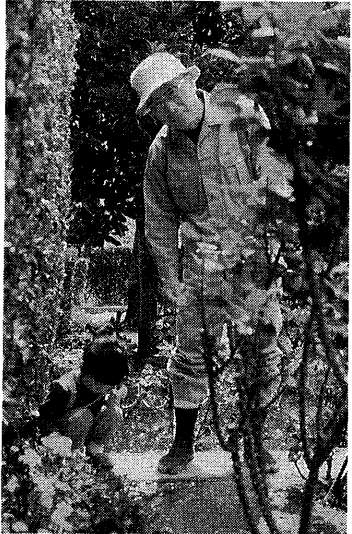

モンテペロバラ園(岩ヶ平公園)で

五月、岩ヶ平公園にあるモンテペロバラ園のバラが咲き乱れ、私たちの目を魅きつけてくれる季節がやってきた。河田隆さんが、バラの手入れを引き受けられて、今年でもう六年になる。バラは美しい花を咲かせるが、それだけに手入れも大変で、年間を通じて丹念に世話をしなればすぐに枯れてしまふ。寒風が吹きすさぶ真冬も毎日のように手入れは欠かせない。

河田さんは「もともと土いじりが好きでお引き受けし

た。皆さんに喜んでいただくなら」と作業の手を休める。苦勞とは感じませんが、公園の花はみんな楽しんでむもの。以前、バラの花が切り取られ、持ち去られたことがありましたが、大変思いをいたしました。でも、花の育て方を尋ねになったかたが、きれいな花が咲きました。心なご報告に來られたときは、お昼近くになると、近所のお母さんたちが子供たちを連れて、公園にやってくる。河田さんは、その子供たちと仲



バラ園は近所のお母さんたちの憩いの場

良かった。子供たちははしゃぎまわる姿に目を細めながら、手を進める。

河田さんが、一輪一輪わが子を慈しむように育てたバラが開花するのはもう間近。河田さんの努力も開花する。

ひまわりを平和のシンボルに



貿易商であった故山本願弥太さんが所有のゴッホの名画「ひまわり」は、惜しくも戦災で焼失しましたが、先月、この複製写真が芦屋文化協議会を通じて、市役所に寄贈され市民ホールに掲げられました。

これを機会に同協議会では、南仏アルルから約千粒のひまわりの種を取り寄せ、平和の願いを込めて芦屋でひまわりの栽培運動を始めたい。

アロちゃんだより



楽しい話題、ユニークな活動をご紹介します。

「よい子に注意・よい子も注意」今春小学校へ入学の児童は、千五十人です。初めて通学する子供たちに注意を促すとともに、保護者の関心とドライバーの協力を求めて、「黄色いワッペン」がアピールします。

さる四月十九日、山村市長を通じて贈呈されたワッペンは、直ちに新一年生全員につけられました。ドライバーの皆さん、愛情運転をお願いします。

愛情運転を

黄色いワッペンに注意して

