

人口総数	87,283	世帯数	30,752
男	41,350		
女	45,933	面積	17.31km ²

発行 芦屋市役所(公聴広報課) ☎31-2121
芦屋市精道町7番6号 毎月1回1日発行

21世紀への新たな飛躍

高齢化・高度情報化・国際化などの社会の潮流に対応

『新総合計画』がスタート



松永精一郎市長

誇りと愛着を
感じるまちへ

本年は、昭和四十六年に策定いたしました「総合計画」の精神を受け継ぎ、二十一世紀への新たな飛躍を目指し、

61年度施政方針(要旨)

3月4日に招集された昭和61年第1回定例市議会において、松永精一郎市長は、新年度の施政方針を発表しました。教育委員会からも施政方針を説明し、その要旨をご紹介します。

「誇りと愛着を感じる魅力ある国際文化住宅都市・芦屋」の充実・発展を図ってまいり「新総合計画」の第一年度でございませう。

国際交流を積極的に推進

一九八二年の国連総会において定められました「国際平和年」にあたり、昨年の米・ソ首脳会談の実現で国際情勢が対決から対話の時代へと変化しつつあることはたいへん喜ばしいことであり、平和の維持を外交の基本とし、わが国が各国と手を携え、世界の平和と安定に積極的な役割を果たすことを強く願うものでございませう。

全力をあげて 行革を推進

わが国の経済は、昨年来の円高等の影響を受け、景気の先行が懸念される状況にあり

おさず平和の維持につながるの認識のもとに、すべての分野において「共生」の心が何よりも大切であると考えております。

本年は、アメリカ合衆国モンテペロ市との姉妹都市提携二十五周年を迎えます。相互の交流促進はもとより、国際文化住宅都市として各国との交流を深め、相互理解のもとに平和への一翼を担ってまいりたいと念じております。

具体的な施策といたしましては、引き続き「総合的な健康都市づくり」を基本とし、①人間尊重の人づくりと教育文化の向上、②健康と暮らしを高める市民生活の充実、③生活環境と都市機能の整備、④財政の健全化と行政の効率化、を柱として、国際文化住宅都市・芦屋の一層の発展、充実に取り組んでまいります。

ます。国は、各種の補助金などについて、昨年を上回る削減を行い、地方自治体の財政は一層厳しい状況となっております。

本市におきましては、昨年十月に策定しました「行財政改革大綱」に基づき、市議会をはじめ関係者のご協力と市民の皆さまのご理解のもとに全力をあげて改革を推進してまいります。

松永市長 モンテペロ市を訪問

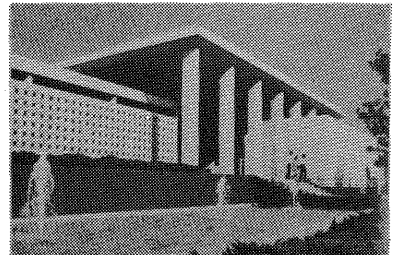

姉妹都市提携25周年

今年、昭和三十六年五月に米国モンテペロ市(カリフォルニア州)と姉妹都市提携をして二十五周年を迎えます。その記念式典に、モ市訪問市民使節団(団長・松永市長、総勢三十二人)が参加し、交流を深めてきます。日程は、四月十一日出発、十六日(使節団は二十日)帰国の予定です。

山手コミュニティ・スクールが発足

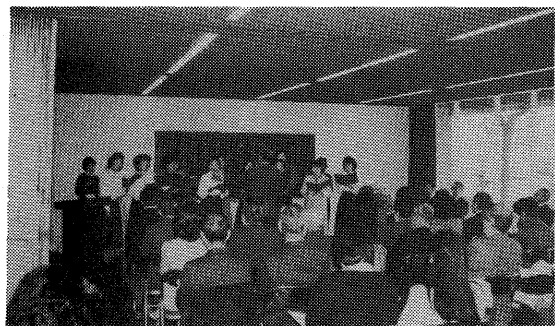

ママさんコーラスが花をそえる発足式

本市は「人間尊重の人づくりと教育文化の向上」を推進する施策の一つとしてコミュニティづくりを進めてきました。去る三月二十一日、山手小学校区を対象に、山手コミュニティ・スクール(略称コミスク)が発足し、これで

昭和五十三年に三条コミスクが開設されて以来、市内の全小学校区にコミスクが設置されました。コミスクは、文化・スポーツ活動をを通じて、明るい、住みよいまちづくりを目指しているもので、その活動の場として地域の小学校(幼稚園を含む)の施設を開放しています。体育館・プール・運動場・図書・音楽室・会議室などが地域の自主的な運営によって利用されています。現在、コミスクの登録団体は二百五十団体を超え、自治会・PTA・老人会・子供会も加わって、

実質的な地域づくりを展開しています。運動会・文化祭・盆踊り・講演会、さらにはコミスク合同作品展を開催するなど、地域の人々の新しいつながりによって、交流の輪は広がっています。参加方法など詳しくは、市民センター教育事業係(☎4995)へ。

全小学校区に コミスクを設置



新しく発行されたコミスクだより

思いがけない事故のために

- ▶有効期間…申込日の翌日から62年3月31日まで
- ▶申込場所…市内の銀行、信用金庫、郵便局、市役所の窓口
- ▶対象…住民登録、外人登録をしている人。年齢は問いません。

交通

年間1人 360円で、1万5,000円から100万円(死亡)の見舞金

共済

問い合わせ 市道路交通課(☎2121内線408)



生誕100年——文豪と芦屋

谷崎潤一郎展

4月5日(土)～8日(火)

10時～18時
日曜日は18時30分
最終日は17時まで

会場 <モンテメール4階大丸サロン> ♣入場料 <無料>
問い合わせ…市生活文化課(☎2121内線231)



美の求真者の 足跡を芦屋にたどる

新年金制度 がスタート!

4月中に届け出てください

四月一日から新しい年金制度がスタートします。新制度では、「基礎年金」が導入されます。基礎年金とは、国民すべてが年金の基礎部分を支えていくというものです。新しい国民年金は、これまでの自営業者だけでなく、サラリーマンやその奥さんなども含めた国民すべてが加入し、共通の給付として支給されます。

今月は、国民年金の被保険者になるために必要な届け出についてお知らせします。

新制度では、二十歳以上六十歳未満の人は、必ず国民年金に加入しなければなりません。被保険者は、①従来から加入しなければならなかった自営業、自由業、農業、開業医やその妻など(第一号被保険者)、②厚生年金、船員保険、共済組合に加入しているサラリーマン(第二号被保険者)、③サラリーマンの妻で専業主婦(第三号被保険者)に分かれます。このうち、下表に該当する人は、新年金制度に加入するための届け出が必要で、

新しい年金制度で届け出が必要な人

届け出が必要な人	加入資格届出期限	届け出に必要なもの
サラリーマンの妻(扶養されている人)で次の①②③いずれにも該当する人 ①夫が厚生年金(4種含む)、船員保険(任意継続含む)、共済組合に加入している人 ②夫の扶養になっている妻 ③60歳未満の人 ※妻に扶養されている夫の場合も同様です 海外在住者も含まれます	強制加入 4月中	第3号被保険者該当届(厚生年金、船員保険加入者の場合) ⑦本人の届け出印と夫の勤務先の被扶養確認印がある場合は郵送でも可 ④本人の印鑑、夫の厚生年金手帳または、資格者証、船員保険番号証と健康保険証を提示すれば窓口で受け付けできます。 ※共済組合加入者は勤務先でまとめています。その指示に従ってください。
サラリーマンの妻(扶養されていない人)夫が厚生年金、船員保険、共済組合に加入している人で、一定以上の所得があるために扶養になっていない人	強制加入 4月中	①印鑑 ②以前加入したことがある年金制度の手帳
60歳未満で、厚生年金、船員保険、共済組合の障害年金を受給している人とその配偶者	強制加入 4月中	①印鑑 ②障害年金証書 ③以前加入したことがある年金制度の手帳
60歳未満で、厚生年金、船員保険、共済組合の遺族年金を受給している人(第2号または第3号被保険者に該当しない人)	強制加入 4月中	①印鑑 ②遺族年金証書 ③以前加入したことがある年金制度の手帳
60歳未満で、厚生年金、船員保険、共済組合の老齢、退職年金給付の資格期間を満たして、現在勤務をやめている人とその配偶者	強制加入 4月中	①印鑑 ②以前加入したことがある年金制度の手帳
60歳未満で、厚生年金、船員保険、共済組合の老齢、退職年金を受給している人の配偶者	強制加入 4月中	①印鑑 ②以前加入したことがある年金制度の手帳
60歳未満で、厚生年金、船員保険、共済組合の老齢、退職年金を受給している人	任意加入 随時	①印鑑 ②年金証書
60歳未満の地方議会の議員、および国会議員とその配偶者	強制加入 4月中	①印鑑 ②以前加入したことがある年金制度の手帳
外国人 ①20歳から60歳までの人 ②永住許可を得ている人 ③厚生年金、船員保険、共済組合に加入(第2号被保険者)、またはサラリーマンの妻で専業主婦(第3号被保険者)でない人	強制加入 4月中	①印鑑(サイン可) ②外国人登録証
60歳から65歳までの人で ①国民年金から老齢、障害等の年金給付を受けていない人 ②加入可能年数に満たない人	任意加入 随時	①印鑑 ②年金手帳 ③資格取得申出書(市の窓口にあります)
海外に在住する日本人 ①20歳から65歳までの人 ②厚生年金、船員保険、共済組合に加入(第2号被保険者)、またはサラリーマンの妻で専業主婦(第3号被保険者)でない人	任意加入 随時	①印鑑 ②パスポート (届け出先についてはご相談ください)

※すでに国民年金に加入している人は、届け出る必要はありません。ただし、サラリーマンの妻の届け出(現況届)を提出していない人は、至急に届け出てください。

学・遠国保証を 発行

国民健康保険証は、一世帯一枚が原則ですが、次のよう

な保険証もお渡ししています。
▼(マルガク)国保証
修学のために、家族のもとを離れて生活する学生に交付します。

▼(マルエン)国保証
旅行や仕事、出産のための里帰りなど、一定期間芦屋市を離れる人に交付します。
交付を希望するかたは、国保証と印鑑を持って、市保険

国民健康保険料の 申告書の提出を

昭和六十一年度分国民健康保険料申告書は、四月十五日(火)までに提出してください。

課金課係係(☎2121内線342)へおこしく下さい。

一定期間住所を離れるかたに
保険番号証と健康保険証を提示すればその場で受け付けます。また、厚生年金、船員保険、共済組合の障害年金を受給している人で、国民年金に任意加入して二つの年金を受給する制度は、今回の法改正でな

くなりしました。今までに納めた保険料は、年金の受給資格年数二十五年経過後に特別一時金として請求できます。問い合わせは、市保険年金課年金係(☎2121内線345)へ。

新修芦屋市史 資料編を刊行

新修芦屋市史(近世、近代)資料編を刊行します。約20冊、約1000ページ、約10000枚の資料を収録しています。限定頒布です。定数に達しだい締め切ります。頒布価格は、五千円(郵便希望の場合は五百円必要)です。▽予約申し込みは、がきに住所、氏名、電話番号、必要部数、郵送希望の有無を記入し、市社教育文化課文化財係、市史頒布係(業平町8-24 ☎9066)へ。なお、既に発行している芦屋市史本編(三千円)、資料編I(五千円)、生活文化史(千円)は、残部があります。ご希望のかたに頒布します。(郵送料別)

Q 私の夫は、自転車通勤しています。先月、西宮市で車と接触して転倒し、脚の骨を折り全治二カ月と診断されました。市の交通災害共済に加入しています。が、友人から「市内で起こった事故でない」と見舞金が出ない」と聞きました。見舞金はないのでしょうか。

A 交通災害共済は、全国どこで起こった交通事故でも対象になります。従って、この場合も見舞金はあります。事故を起こしたときは、すぐに近くの警察へ届け出て下さい。自転車事故で

も届け出が必要です。届けて、事故証明書をとっておかないと見舞金の請求ができません。見舞金は、事故発生日から二年以内に、①交通災害共済見舞金請求書、②医師の診断書、③交通事故の証明書等(①、②は市の所

くまもも

定の用紙があります)を添えて請求してください。見舞金の額は、災害の程度に応じて、百万円(死亡)から一万五千円まで、八段階に分かれています。問い合わせは、市道路交通課管理係(☎2121内線407)へ。

わが家 わが町の 防火をすすめよう

火事の半分以上は「住宅」から起ります。天プラ火災、たばこ火災、ふろの空だき……など、うっかりミス火事がほとんどです。放火も増えています。放火させない、放火されない環境を、ご近所一緒につくりましょう。ともかくわが家は家族全員で、町はみんなの力で、それぞれの立場で防火に取り組みしましょう。

市消防本部予防課 (☎2345)

防火映画会

消防本部では、年間を通じて各事業所、自治会、グループ、団体等を対象に防火映画会の申し込みを受け付けています。映画場所は準備してください。希望日時を調整し、予防係員がうかがいます。

春の交通安全運動

4月6日(日)~15日(火)

「気をつけて」
朝のひと言 忘れずに

市道路交通課 (☎2121内線407)



『細雪』の文学碑を建立

文豪・谷崎潤一郎の生誕100年を記念して

文豪・谷崎潤一郎の生誕百年を記念して、代表作『細雪』の文学碑を、山手幼稚園の北側に建立し、四月六日（日）午前十時三十分から谷崎松子夫人らを引き、除幕式が行われます。

この文学碑は、芦屋の市民文化振興に熱意を持つ同好の志でつくられた芦屋文化協議会（辻本勇会長）が、文学碑建立実行委員会を昨年発足させ、造園には芦屋造園建設業協会の協力を得るなど広く市民に協力を呼びかけて完成したものです。

芦屋川の上流、大僧橋付近から引き揚げられたみかげ石には、松子夫人の筆による『細雪』の題字と、故足立巻一先生の硬筆で『細雪』の一節「芦屋川や高座川の上流の方で山崩れがあったらしく、阪急線路の北側の橋のところに押し流されて来た家や、土砂や、岩石や樹木が後から後から山のように積み重なってしまっただけ……」と、昭和十三年の阪神大水害の情景を描写した碑文が刻まれています。

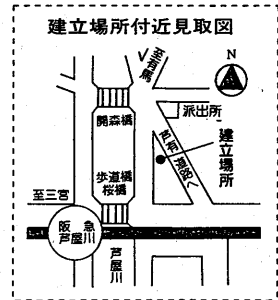

谷崎松子夫人を招き除幕式

4月6日（日）午前10時30分から



石碑が刻まれるみかげ石

市は「心にゆとりとやすらぎのある芦屋のまちづくり」を目指して、文化行政に取り組んでいます。多くの市民の賛同と協力による文学碑の建立は、まちづくりへの強い関心の表れと受けとめ、今後も市民文化の振興発展のために文化施設等の条件整備に向けて、大いに力を注いでいきます。市民の協力和民間活力の連携を期待しています。

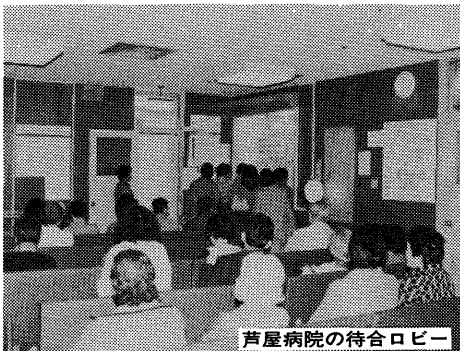

芦屋病院の待合ロビー

血液・呼吸器系疾患の専門外来を新設

4月から

芦屋病院は、市民の健康を守る地域の中核病院として、医療技術の進歩に伴う機器（全身用コンピュータ断層装置・超音波診断装置等）や診療科を整えた総合病院です。芦屋病院では、今月から、既にある専門外来に加え、血液・呼吸器系疾患の専門外来を新設し、診療待ち時間を短縮します。

専門外来

■内科
予約制です。初診のかたについては、一般外来で受診し、二回目の診察から予約してください。病気の種類と診察日は次表のとおりです。

病気の種類	診察日
循環器の疾患	毎週月曜日
糖尿病・痛風	毎週火曜日
肝臓・胆のう・すい臓の疾患	毎週水曜日
胃腸の疾患	毎週木曜日
血液・呼吸器の疾患	毎週金曜日

人間ドック

▼検査内容：糖尿病、超音波、肝・腎機能、緑・白内障、肺機能、胃・胸部X線など
▼検査日数：一泊二日（予約制）
▼入院日：毎週月・水・金曜日
▼費用：男性六万円、女性六万二千元
▼申し込み：芦屋病院業務課（☎2156）

面会時間を守りましょう

面会時間は、入院患者の安静のため、決められた時間内で、できるだけ短時間に済ませましょう。
▼平日・土曜日：午後一時～八時
▼日曜・祝日：午前十時～午後八時



上野千鶴子

見合いを何度くり返しても、断られる男性が増えていると言ふ。気がきかない。話題がない。度しがたく鈍感で自己中心

結婚できない男性

的である。——しかも、銘柄大学、一流企業コースのエリート男性に多いと聞く。最近の結婚は、親にすすめられた見合いでも、アルトマンのような結婚仲介業経由でも、最後は娘さん本人が決めるから、いかに家柄、学歴、地位が良くても、長い人生を考えると、計算高い娘さんでも、ついに二の足を踏む気持ちはわかる。

と話していたら、彼女の世代の母親たちの間で危機感深く、「息子のために『見合いに断られない法』って本を作らなさいやいけないわね」と言いあっているのだと言ふ。わたしは憤然とした。そこまですて、そんな男の子たちに無理に嫁さんを見つけてやる必要なんてない。だって息子の行く末が……と案じてる当のお母さんが、幼時から息子にべったりはべって、

世界は自分を中心に回っていると思っている、こんなに自己中心的な息子たちを育てたのだ。母親の後ガマを見つけてやろうたって、それは問屋がおろさない。こういう男性が結婚して、どんな父親、どんな夫になるかを想像したら、目の前が暗くなる。ましがいは、犯す前に避けるに限る。妻や子供がハタ迷惑なだけだから、最初から結婚なんてしない方に

がまし、なのだ。現に若い娘さんからは、とっくに総スカンを食らわされているのだから。

うえの・ちずこ 平安女学院短期大学助教授。理論社会学を専攻。フェミニスト（女性解放論者）として女性学の分野でも、最も活発な理論家の一人。昨年の『国連婦人の十年』では、その発言が注目された。著書に「資本制と家事労働」（海鳴社）、「構造主義の冒険」（勁草書房）など。一九四八年富山県生まれ。

訂正

三月号広報あしやでお知らせしました「特別障害者年金」制度（三面中央部分の見出し）は、「特別障害者手当」制度の誤りでした。訂正とともにおわびします。

「下水」の水質試験結果

下水処理場(☎21291)

試験項目	2月10日(月)		2月24日(月)		基準	
	流入水	処理水	流入水	処理水		
天候	晴	れ	晴	れ	活性汚泥法処理による基準	
気温(℃)	4.5		4.5			
検水名	流入水	処理水	流入水	処理水		
水温(℃)	11.5	13.9	12.5	14.1		
P	7.1	7.3	7.7	7.4		
S (mg/ℓ)	145	3	233	7		70以下
B O D (mg/ℓ)	256	1.3	195	6.8		20以下
大腸菌群数(コ/ℓ)	60,000	0	53,000	0		3,000以下
備考	前日 晴れ 前々日 晴れ	前日 晴れ 前々日 晴れ	前日 晴れ 前々日 晴れ	前日 晴れ 前々日 晴れ		

納期

○固定資産税・都市計画税 第1期分

今月が納期です。忘れずに期限内に納めましょう。
納付には、便利な口座振替のご利用を。

市民相談

“予約制” (一般相談以外)

種類	日時	相談員
一般相談	毎日執務時間中	市職員
家事相談	毎週水曜日 午後1時～4時	家裁調停委員
法律相談	毎週木曜日 午後1時～4時	弁護士
人権相談	毎月第2・4火曜日 午後1時～4時	人権擁護委員 法務局職員
行政相談	毎月第3火曜日 午後1時～4時	行政相談委員

問い合わせ：市生活文化課(☎2121内線232)

講座名	講師(敬称略)	期間・会場	曜日・時間	定員・受講料
幼児教育学級	岡部 毅子 大関 恵美 井上 重子 坂本 幸子 藤本 利彦 佐藤 義子	5/7~7/18 全12回 <講義室ほか>	水・金曜日中心 9:45~11:30 ☆5月25日(日)のみ 13:30~15:30	50人 (託児あり) 1,000円 (材料費500円)
同和教育講座	大坂 俊子 阪上 綾子 井之上 良子 野口 依子 杉谷 幸子	5/1~6/12 全7回 <講義室>	毎週木曜日 9:30~11:30 ☆5月8日のみ 10:00~12:00	50人 (託児あり) 無料 (入館料・交 通費実費)
暮らしの設計講座	長岡 昌志 井田 任弘 和田 洋子	5/9~6/20 全7回 <講義室>	毎週金曜日 9:30~11:30 ☆5月16日のみ 9:00~11:00	50人 (託児あり) 500円 (入館料・交 通費実費)
水を考える講座	長瀬 徳雄 山田 紀明 鈴木 敏雄 住吉 敏夫	5/10~6/28 全8回 <講義室>	毎週土曜日 9:30~11:30 ☆6月21日のみ 10:00~12:00	50人 (託児あり) 500円
ボランティア実技(初級)講座	昭治 恭子 五十嵐 愛子 山原 愛子	5/12~10/6 全20回 <217室>	毎週月曜日 14:00~16:00	30人 無料
平和を考える講座	東山 直美 河内 鏡太郎 丸川 栄子	5/1~7/3 全8回 <美術室ほか>	木曜日 13:30~15:30	30人 500円 (材料費500円)
歴史講座	八尾 修 清原 芳正 岡見 永山 岡本 大谷 相蘇 林	5/2~9/5 全11回 <401室>	金曜日 14:00~16:00	80人 1,000円
話し方講座	小崎 くに子	5/12~7/14 全10回 <217室>	毎週月曜日 19:00~20:30	30人 1,000円
レクリエーション 実技講座(園芸入門)	園芸 研究 家 吉田 健一	5/7~7/2 全8回 <301室ほか>	水曜日中心 18:30~20:30 ☆5月11日(日) ☆5月11日(日) ☆6月8日(日)のみ 9:30~11:30	60人 500円 (材料費 3,000円 見学交通費 実)
中国語入門講座	神戸市外国語大学交換講師 周 学軍	4/24~9/18 全20回 <203室 204室>	木曜日 18:30~20:30	40人 1,000円 (材料費 1,400円)

講師の都合で、日時等の変更があるときはご了承ください。

四月十日(木)
から受け付け

春の公民館講座

公民館では、今年を「ふれあいの年」としました。そして「学びあい」「語りあい」の「三あい」をメインテーマに、十講座を企画しました。

今回は、レクリエーション講座(園芸入門)、話し方講座、中国語入門講座を、勤労者対象講座として実施します。勤め先から公民館へ。一人ひとりの心と暮らしを豊かにし、ともに住みよい地域社会を創造していくことではありませんか。

この春、公民館講座で、生きがいづくりをしませんか。



●受け付け開始…4月10日(木)午前10時~(定員になりしだい締め切ります)。なお、定員に余裕がある場合に限り、17日(木)から市外の人でも受け付けます

●受付会場…市民センター事務室(ただし、10日午前中のみ、市民センター4階401室)

●申し込み方法…来館またははがき(希望講座名・住所・氏名・年齢・性別・電話番号を記入)で。ただし、はがきの受け付けは、市内が11日(金)、市外は18日(金)からです

●受講料…受講料は全回通しの金額です。お支払い済みの受講料はお返しできません

●問い合わせ…市民センター教育事業係(業平町8-24 ☎31-4995)

託児 講座受講生の学習を援助するために、無料で託児を行っています。

●対象児…昭和59年4月以前に生まれた幼児(2歳以上)

●申し込み方法…必ず子供同伴で申し込んでください

●対象講座…幼児教育学級・同和教育講座・暮らしの設計講座・水を考える講座

合同開講式と記念講演会

◆日時：四月二十四日(木)午後二時~四時

◆会場：市民センター 四〇一室

◆託児あり(託児あり)

◆定員：百人(講座受

講申込者ほか参加自由)

◆記念講演：「テーマ」「いかにして情報化社会の世の中を生きるか?」私たちの生活と教育(講師)飯尾要氏(和歌山大学教授)

◆記念演奏：水島寿子氏(大阪音楽大学付属音楽学園講師)とアンサンブル・R.C

◆参加料：無料

お気軽にご参加ください。



募集

アルバイト希望者の登録

市立保育所に勤務する保育パート保育、予備調理員希望者は登録してください。

【アルバイト保育】対象：有資格者▼日給：(例)30歳で5100円(パート保育)▼勤務時間：朝・夕各2時間、土曜日は午後、日・祝日は休み▼時間給：(例)30歳で830円【予備調理員】勤務日：保育所の調理員が不在のとき▼日給：(例)30歳で4800円▼申し込み：保育課(☎2121内線339)

▼青少年リーダー▼活動期間：5月~9月▼活動場所：青少年野外活動センター(あしや村)▼資格：高校生以上の青年男女▼申し込み：4月末日までに、体育館・青少年センター・青少年育成係(☎20358)へ

ボランティア

視覚障害者への録音テープづくりのボランティアグループ「あしや」で、テープの発送・整理をしてくださるかた。週に1回か2回、2時間程度。▼問い合わせ：社会福祉協議会ボランティア活動センター(☎27530)

家庭用品交換会

日時：4月13日(日) 11時~15時。ただし、物品提供者と消費者協会会員(会員登録持参のこと)は10時から▼会場：市役所分庁舎3階大会議室▼交換品：食糧品、衣類、雑貨品など(新品に限る)▼交換品受け付け：①12日(土)10時~15時②13日(日)9時~11時(会場前の中会議室)▼価格：市価の50~60パーセント

青少年野外活動センター(あしや村)オープン

期間：6月1日~9月30日

利用者：市内在住・在学・在勤の人▼休村日：毎週火曜日▼申し込み：利用日の2カ月前から一週間前までに、体育館・青少年センター(☎20358)へ

折り紙教室

日時：4月2日(水) 10時~12時

会場：図書館集会所

内容：かぶと・かぶとの台・びよぶ講師：鷹岡壽子さん・段谷貞子さん▼用意する物：折り紙・のり・はさみ

対象：成人▼問い合わせ：図書館(☎2301)

図書館の臨時休館

4月11日(金)から30日(水)まで、蔵書の特別整理のため臨時休館します。ご不便をおかけしますが、ご協力ください。

集会所等にある図書館分室や自動車庫は、平常どおりです。ご利用ください。

問い合わせは、図書館(☎2301)へ。

勤労青年教室

日時：(生花)毎週水曜日(ペン習字・毛筆)毎週木曜日

いずれも18時30分~20時50分

会場：体育館・青少年センター▼対象：市内在住・在勤の勤労青年▼費用：材料費実費▼申し込み：体育館・青少年センター・青少年育成係(☎20358)へ

福祉文庫利用案内

社会福祉協議会(☎7530)では、福祉文庫を開設しています。「わらじ医者京日記」「たそがれ家族模様」などの親しみやすい本も多くなりますのでお気軽にご利用ください。

開館日：毎月第1・3水曜日と第2・4日曜日、時間は10時~16時▼貸し出し：1人3冊まで期間は2週間▼場所：福祉会館114室

お茶のみ友だち紹介

日時：4月19日(土) 10時~15時▼会場：福祉会館114室▼対象：男性60歳、女性55歳以上の独身のかた▼問い合わせ：社会福祉協議会(☎7530)

老人よろず相談

日時：4月11日(金) 10時~15時▼会場：福祉会館114室▼内容：本人や家族を対象に老人問題全般の相談▼申し込み：4月9日(水)までに、電話で社会福祉協議会(☎7530)へ

12時▼会場：図書館集会所

内容：かぶと・かぶとの台・びよぶ講師：鷹岡壽子さん・段谷貞子さん▼用意する物：折り紙・のり・はさみ

対象：成人▼問い合わせ：図書館(☎2301)

図書館の臨時休館

4月11日(金)から30日(水)まで、蔵書の特別整理のため臨時休館します。ご不便をおかけしますが、ご協力ください。

集会所等にある図書館分室や自動車庫は、平常どおりです。ご利用ください。

問い合わせは、図書館(☎2301)へ。

勤労青年教室

日時：(生花)毎週水曜日(ペン習字・毛筆)毎週木曜日

いずれも18時30分~20時50分

会場：体育館・青少年センター▼対象：市内在住・在勤の勤労青年▼費用：材料費実費▼申し込み：体育館・青少年センター・青少年育成係(☎20358)へ

福祉文庫利用案内

社会福祉協議会(☎7530)では、福祉文庫を開設しています。「わらじ医者京日記」「たそがれ家族模様」などの親しみやすい本も多くなりますのでお気軽にご利用ください。

開館日：毎月第1・3水曜日と第2・4日曜日、時間は10時~16時▼貸し出し：1人3冊まで期間は2週間▼場所：福祉会館114室

お茶のみ友だち紹介

日時：4月19日(土) 10時~15時▼会場：福祉会館114室▼対象：男性60歳、女性55歳以上の独身のかた▼問い合わせ：社会福祉協議会(☎7530)

老人よろず相談

日時：4月11日(金) 10時~15時▼会場：福祉会館114室▼内容：本人や家族を対象に老人問題全般の相談▼申し込み：4月9日(水)までに、電話で社会福祉協議会(☎7530)へ

市民ひろば

ある朝突然に

浜町 釜井久永

不幸は予告なくやって来る。人は元氣なときは、まさかという思いが強いが、全くある朝突然に母は、足が立たなくなった。八十四歳、一人暮らしで頑張っていたのを、娘の私が引き取ったのが幸か不幸か気の緩みとなったのだろう。人一倍よくやかなので、市の高年福祉課に相談して、体位移動のベッドの貸し出しを受けたのが先月のこと。そしてこのたび、待望の入浴サービスが実現したのである。年寄りの気分を和ませながら、まことに手際良く洗髪までお世話になった。

その間、私は布団やシーツの交換も済ませ、久しぶりに、母娘共ども生き返った思いがした。聞けば、月一回このサービスを受けるらしい。母を丸ごと洗ってくれた。母を丸ごと洗ってくれた。母を丸ごと洗ってくれた。

豊かな食生活とは

津知町 徳満広江

最近、食べ物が豊富になり季節を問わず好きな物が手に入るようになりました。調理食品の売場コーナーも広がり、お金さえ出せば何でも買える。

史跡めぐり

「芦屋に象が出た」と聞いて、信じられますか。

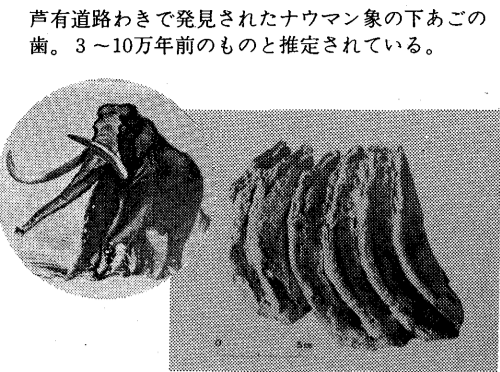

芦有道路わきで発見されたナウマン象の下あごの歯。3~10万年前のものだと推定されている。

ナウマン象の化石

ナウマン象は、約三千万年前から一万五千年前に生きていた象で、長野県野尻湖での発掘調査では、古代人と深い

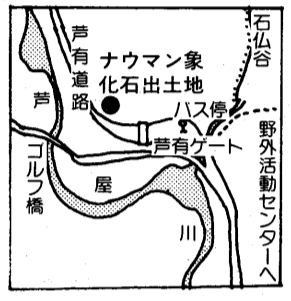

「芦屋に象が出た」と聞いて、信じられますか。今から約二万年前の氷河時代、日本列島がまだ中国大陸と陸続きになっていたころ、芦屋地方にも、象など大型の動物が生息していたのです。昭和三十六年三月、芦有道路の開工工事のとき、現在の芦有ゲートの北約百メートルの場所で、ナウマン象の化石の一部(写真)が発見されました。

まちかど フォト散歩 ⑬

5月には、美しい花でいっぱいになるモンテペロ・バラ園(岩ヶ平公園)

のただけでなく、料理した手伝ったりする喜び、一家団らんで楽しく食事をしているといた心の健康の上でも大切な役割を果たしています。物質の豊かな時代だからこそ、心の健康を考えた食生活が必要なのではないでしょうか。

託児ボランティアをして

三条町 赤松様子

子供たちが集まって、時間的にも気分的にも余裕ができてきたので、何かしなければという思いにかられているとき、ボランティア託児に誘われて、お手伝いすることにしました。

お願い
▽市民のひろば「欄」を大きくしました。四季折々の話題、うれしいことと悲しいこと、行政への注文など、ご意見をお寄せください。ささやかですが、交流の場になればと願っています。▽投稿は、四百字程度で、氏名・住所・年齢・職業・電話番号を記入して公聴広報課までお寄せください。

ふでばこ

ふでばこは、ねだんが高い。えんぴつ、じょうぎ、ペン、消しゴム、赤えんぴつをのみこんで、口をパクパクして、また、とじる。ふでばこ、ほしい。ふでばこは、絵のついでにやつ、絵のついでにやつ、ふでばこ、いろいろおもしろい。

三条小学校3年 宮島あけみ

ごあんない

おしらせ

霊園の交通規制
4月6日(日)、13日(日)は、園内への車の乗り入れを禁止します。また、霊園の周辺は駐車禁止となっておりますので、車の来園はご遠慮ください。問い合わせは、霊園事務所(☎5825)へ。

官公署

青年海外協力隊募集説明会
日時：4月25日(金)、5月9日(金) いずれも18時30分~21時
会場：神戸市青少年会館
内容：事業説明、隊員OB等による応募相談、応募資格：20~35歳の日本国籍の男女
問い合わせ：国際協力事業団(☎06-345-3621)
61年度調理師および製菓衛生師試験
日程：6月22日(日) 受

伝言板

お花見・野だて茶会
日時：4月5日(土)、6日(日) 11時~16時
会場：声屋川業平橋北側河川敷(雨天の場合市民センター) 問い合わせ：山田(☎26795)
芦屋さつき会野外講習会
日時：4月6日(日) 10時~16時
会場：宮塚公園
その他：先着100人のかたにさつきの苗木を進呈 問い合わせ：安原(☎5477)
市民ハイキング
日時：4月13日(日) 7時30分集合場所：市役所前
行き先：二上山、屯鶴峯(10キロメートル一般向き) 会費：900円 持ち物：昼食、水筒、雨具 問い合わせ：大山(☎1923、夜間のみ)
フォークダンス
初心者講習会
日時：4月14日(月)から8回13時
会場：体育館・青少年センター 対象：市内在

付期間：4月21日(月)~26日(土) 問い合わせ：芦屋保健所衛生課(☎20707)
寄付 (敬称略)
福祉総務課へ
【社会福祉のために】
ギャジベッド1台、車いす1台、野口都美子 売酒版 【交通遺児のために】
1万円、滝本雄士 1万円、向井章雄 5万円、増田福三郎 ボランティア連絡会へ 5万円、匿名

館使用)に参加希望の団体は出席ください。
日時：4月18日(金) ①14時~18時30分 ②会場：市民センター205室 問い合わせ：市民センター文化事業係(☎4995)
青年海外協力隊募集説明会
日時：4月25日(金)、5月9日(金) いずれも18時30分~21時
会場：神戸市青少年会館
内容：事業説明、隊員OB等による応募相談、応募資格：20~35歳の日本国籍の男女
問い合わせ：国際協力事業団(☎06-345-3621)
61年度調理師および製菓衛生師試験
日程：6月22日(日) 受
住・在勤の60歳未満のかた
定員：30人 内容：フォークダンスの基本ステップ 会費：3000円(テキスト代含む) 申し込み：高橋(☎7771) 松雪(☎4830) 必ず電話で予約のこと
第13回芦屋高校吹奏楽演奏会
日時：4月19日(土) 18時
会場：ルナ・ホール
内容：序曲「春の猟犬」ほか
場料：無料 問い合わせ：県立芦屋高校吹奏楽団(三上) (☎2325)
あしや・シネマ・ナウ
名画鑑賞会
日時：4月26日(土) ①15時~18時30分 ②会場：市民センター
内容：作品：「ザッツ・エンターテイメント」 会費：800円 問い合わせ：吉田(☎0900)
まめの木健康体操クラブ
日時：毎週水曜日6時
会場：体育館・青少年センター
対象：市内在住・在勤・在学の成人 内容：パドミントン、ストレッチングなど
会費：月800円 問い合わせ：池田(☎3333)

4月1日
5月5日

検診だより

- 会場をまちがわないように
- 車でのご来場はご遠慮ください

保健センター (公光町5-10 ☎31-1586 国道2号線業平橋 南へ150メートル)

内容	日程	時間	対象・経費等
ツベルクリン反応検査	7	14:00~15:30	3カ月~4歳未満児。母子健康手帳、予防接種つづり持参
ツ反判定・BCG接種	9		
三種混合・はしか	日程等は、委託医療機関に直接お問い合わせください		委託医療機関で個別接種。無料
1歳6カ月児健康診査	17	13:00~14:00	S59.9.16~10.15生まれ 母子健康手帳持参
市民検診	19	9:30~10:30	16歳以上。胸部レントゲン、血圧測定、検尿
貧血検査	22	9:30~10:30	16歳以上。180円
健康チェックA	毎月第1金曜日	9:30~10:30	35歳以上。前日の夕食後2時間の尿持参。朝は絶飲絶食。成人病予防7項目 2,000円
健康チェックB(予約制)	5・6月分子予約受付中		35歳以上。成人病予防10項目 5,000円
胃がん検診(予約制)	3,7,12,17,24,28,5/1	9:00~10:30	35歳以上。1,000円
母親学級	9,16,23	12:45~16:00	妊産婦。母子健康手帳持参。250円
健康相談	19,26	9:30~10:30	
献血	18(市役所北側) 26(浜ダイエー前)	10:00~15:00 10:00~16:00	16歳~64歳
子宮がん・乳がん検診	随時	医療機関で、診療時間内の午前中	30歳以上の婦人。子宮がん 1,000円、乳がん 300円

県保健所 (公光町1-23 ☎32-0707 国道2号線業平橋 東へ150メートル)

内容	日程	時間	対象・経費等
4カ月児健康診査(股関節脱臼検診併設)	10,24	13:00~14:30	S60.12.1~12.15生まれ 母子健康手帳持参 S60.12.16~12.31生まれ 持参
3歳児心の検診	1,8,15,22	9:00~9:30 10:00~10:30	3歳0カ月児。母子健康手帳持参
3歳児健康診査	3,5/1	13:00~14:30	3歳1カ月児~4歳未満児。母子健康手帳持参
乳幼児歯磨き教室	2	13:00	1歳6カ月児(1~2歳も可) 歯ブラシ、コップ持参
乳幼児精神衛生相談(予約制)	1	13:00~14:30	乳幼児。母子健康手帳持参
妊婦健康相談	4,11,18,25,5/2	9:00~10:30	妊婦。母子健康手帳持参
一般健康相談	4,11,18,25,5/2	9:00~10:30	有料。診察、血圧測定、X線撮影、各種検査。車いすのかたは、事前に連絡ください
電送心臓検診		10:30~11:00	
精神衛生相談(予約制)	17	9:30~10:30	ノイローゼ等、専門医による相談
歯の衛生相談	2	14:00~14:30	乳幼児、妊婦、一般のかた
検便・水質検査	毎週月・火・水曜日	9:00~12:00	有料。特殊項目水質検査は第1・第3月曜日

保健衛生

衛生総務課
精道町5-11 ☎2121
保健センター
公光町5-10 ☎1586
県保健所
公光町1-23 ☎0707
芦屋市医師会
公光町5-21 ☎2000



美味・美食を求める王侯貴族の病

痛風は、てしまうことが多いのです。しかし、これは大変危険です。肉や魚の二倍量(重さ)の野菜を食べることが必要です。ある朝突然、足の親指のつけ根が痛い、真つ赤な尿が出たなどの症状があつたときはすぐに医師の診察を受けてください。

あなたは王様?



血液の中の尿酸の上昇は、食事だけでなく、薬や遺伝体質によつても起こります。原因を確かめることも大切です。

特に、お酒を飲む人は、酒のさかなだけで食事を済ませ

ています。食が続けると血液中の尿酸が上昇し、痛風や痛風腎になります。この物質は、魚卵だけでなく、肉や骨スープにも多く含まれています。

王様の病気になるないように、保健センター

犬の登録と狂犬病予防注射

犬の登録と狂犬病予防注射日程表(雨天決行)

4月	10:00~11:30	13:30~15:00
11日(金)	打出保育所北側	芦屋大学附属高校前
14日(月)	三条八幡神社西	岩園派出所北側
15日(火)	精道小学校東側	打出天神社前
16日(水)	山芦屋町12-11中山宅西側	津知公園
17日(木)	東芦屋公園	岩園保育所東側
18日(金)	打出浜公園	竹園集会所東側
21日(月)	松ノ内公園	大東公園
22日(火)	宮塚公園	山手幼稚園前
23日(水)	奥池ハイランドバス停前(10:00~10:40) 奥池バス停前(10:50~11:30)	芦屋病院西口バス停
24日(木)	阿保親王塚南側	松浜町7-29西側
25日(金)	西浜公園	東浜公園

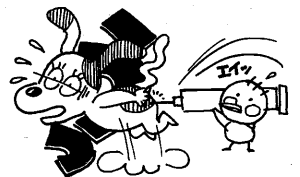

飼い犬は4月中旬に必ず受けてください

生後三カ月以上の犬は、毎年一回、登録と狂犬病予防注射を受けることが法律で定められています。今年も、右表の日程で実施します。お近くの会場で必ず受けてください。また、例年、はがき通知を待つて受けるかたがあります。

最近、市内の公園・河川敷・道路わきなどに犬のふんが多いという苦情がよくあります。犬の運動・散歩のときは、必ずくさりなどをつけ、スコップ・ビニール袋などを用意し、汚物の後始末は飼い主が責任をもつて行いましょう。問い合わせ：芦屋保健所衛生課

犬のふん害追放

ごみはルールを守って近くのステーションへ

問い合わせ：環境衛生課 ☎22-2155

燃えるごみ

台所ごみ、紙くずはポリ袋に入れ、午前8時30分までにしましょう。
〈月・水・金曜日の収集地区〉
国鉄線以北の各町と前田・清水町
〈火・木・土曜日の収集地区〉
国鉄線以南の各町。ただし、前田・清水町と芦屋浜住宅団地を除く

燃えないごみ

缶、瓶、陶器のわれ物などは、午後0時30分までにしましょう。灰は湿らせてから出してください。(三輪車やテレビより大きいものは大型ごみ)

曜日	収集する町名
月	奥山、山手、山芦屋、東芦屋、西山、三条
火	奥池、奥池南、翠ヶ丘、親王塚、大原、船戸、松ノ内、月若、西芦屋、三条南、前田、清水
水	楠、上宮川、業平、春日、打出小槌、宮塚、茶屋、大槌、公光、川西、津知、打出、若宮、宮川、精道、平田北
木	六麓荘、朝日ヶ丘、岩園、東山
金	南宮、竹園、浜芦屋、大東、浜西蔵、呉川、伊勢、松浜、平田

芦屋浜住宅団地ごみ

燃えるごみ、陶器のわれ物などは、すべて真空輸送の投入口へ入れてくだ

さい。ダンボール、洗剤箱、包装材などは、根気よく切断し投入口へ入れてください。投入口に入らないものは、大型ごみの日に出してください。空き瓶、空き缶、その他金属類は資源ごみとして再利用しますので、所定の場所に出してください。

大型ごみ

午前8時30分までにしましょう。

収集する町名・区域	曜日	4月	5月
朝日ヶ丘1~7街区	月	7	
朝日ヶ丘8~17街区	火	8	
朝日ヶ丘18~40街区	水	9	
船戸・松ノ内	木	10	
伊勢	金	11	
清水	土	12	
宮塚	月	14	
奥山・山手	火	15	
竹園・浜芦屋	水	16	
奥池・奥池南・月若	木	17	
平田	金	18	
大槌・公光	土	19	
三条南	月	21	
春日	火	22	
六麓荘	水	23	
岩園21~49街区	木	24	
岩園1~20街区	金	25	
打出小槌・打出	土	26	
楠1~12街区	月	7	
楠13~16街区	火	8	

収集する町名・区域	曜日	4月	5月
前田・川西	月	28	
三条	火	29	
山芦屋・宮川	水	30	
東山1~13街区	木	1	
東山14~30街区	金	2	
若宮	土	3	
翠ヶ丘1~15街区	月	5	
翠ヶ丘16~23街区	火	6	
親王塚	水	7	
東芦屋	木	8	
津知・平田北	金	9	
松浜	土	10	
高浜1~4街区	月	12	
高浜5~9街区	火	13	
若葉1~4街区・緑	水	14	
若葉5~7街区	木	15	
浜	金	16	
浜風・潮見	土	17	
大原1~13街区	月	19	
大原14~28街区	火	20	
大東1~11街区	水	21	
大東12~18街区	木	22	
西蔵	金	23	
茶屋	土	24	
南宮1~13街区	月	26	
南宮14~18街区	火	27	
呉川	水	28	
西山・西芦屋	木	29	
上宮川・精道	金	30	
業平	土	31	

まず かかりつけの医師へ

日曜・祝日当番医 9時~17時

- 4月6日(日) 福田医院<内科>大原町18-16 (コープあしや北東へ200メートル)
- 13日(日) 石井医院<内科>西山町11-17-202 (阪急芦屋川駅北へすぐ)
- 20日(日) 小泉医院<小児科>西山町11-17-203 (阪急芦屋川駅北へすぐ)
- 27日(日) 都世子医院<内・小児科>浜町2-17 (宮川小学校東へ100メートル)
- 29日(火) 松岡医院<内科>清水町10-6 (兵庫相互銀行甲南支店東へすぐ)
- 5月3日(土) 柿沼医院<産婦人科>大槌町1-18 (芦屋保健所東)
- 4日(日) 岡崎医院<内科>宮塚町5-1 (宮塚郵便局西へすぐ)
- 5日(月) 重信医院<内科>西蔵町11-24 (海技大学北へすぐ)

▶夜間在宅輪番 夜間(毎日)21時~翌7時
▶休日耳鼻科在宅輪番 9時~12時

どちらも在宅当番医が待機しています。問い合わせは、消防本部(☎2345)まで。