

人口総数	85,589	世帯数	30,259
男	40,663		
女	44,926	面積	17.31km ²
		市役所の電話	31局2121番

発行所 芦屋市精道町7-6 芦屋市役所 発行人 芦屋市長
編集 公聴広報課 毎月1回5日発行 全世界配布

広報 あしや

昭和58年 7月5日 第452号

みんなの市民憲章

夏休みの開放感、子供たちの心のゆだんのもとになります。夏休みならではの目標をもたせて、不得手なことに挑戦するなど有意義に過ごさせましょう。



重度心身障害者や寝たきり老人にとって、日常生活では、家族やボランティアの介助が欠かせませんが、中でも入浴は大きな疲労を伴う介助です。入浴は心身の調節能力や快復力を促すのに効果がありますが、大へんな努力を必要とするために、介助する者の大きな負担となっています。

市では、このような負担を少しでも少なくするために、昨年八月から室内で病床から楽に入浴できる移動式浴槽（リフトバス）の貸し出しを行っています。入浴に先立ち、かかりつけの医師の意見をよく聞いて、体調に支障を起すことのないよう、ご配慮のうえ使用してください。

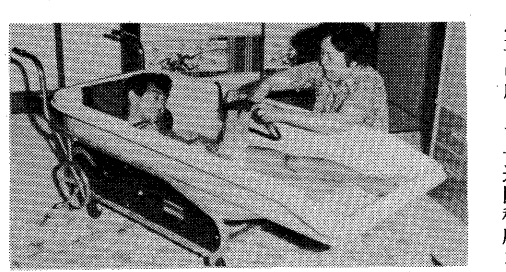

移動浴槽を利用して 岡田文栄さん(茶屋之町在住)

私どものしゅうとめは、寝たきりになりました。二年五か月にわたり、からだは別に悪い所は無いのですが、下半身が駄目になっております。このままでは、一回でもお風呂に入れたらと思っておりました。早速移動浴槽をお貸しいただいて、家族で入浴させました。全身をお湯につけて、さっと洗ってあげれば、病人はいうまでもなく、私どもまで気持ちよくなりました。入浴のせいで、床ずれにもならず、すんでおります。

住居のあらわし方をわかりやすく合理的にするため、昭和四十三年以来実施してきた住居表示は、いよいよ最終期を迎え、このたび、打出春日町の整備に着手することになりました。

実施期は、来年の二月一日予定で、昨年整備に着手し、作業の遅れている打出小槌、宮塚両町と同時に実施することになります。なお、住民の意向を反映するため住居表示審議会を設けています。このたび、その地元委員を次のかたがたに委嘱し、「打出春日町を春日町と改める」町の名称変更について諮問しました。

原爆死没者の慰霊と平和祈念の黙とうを 広島・長崎市に原爆が投下された八月六日・九日は、それぞれの市で原爆死没者の慰霊と、平和祈念の式典が行われます。原爆死没者のめい福と世界の恒久平和の確立を願って、八月六日午前八時十五分、九日午前十一時二分に、家庭や職場で敬げん黙とうをお願いします。

入浴で快適な生活を

鉄道沿西線を改良

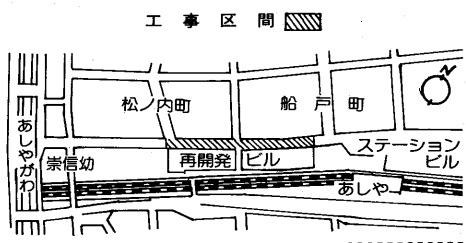
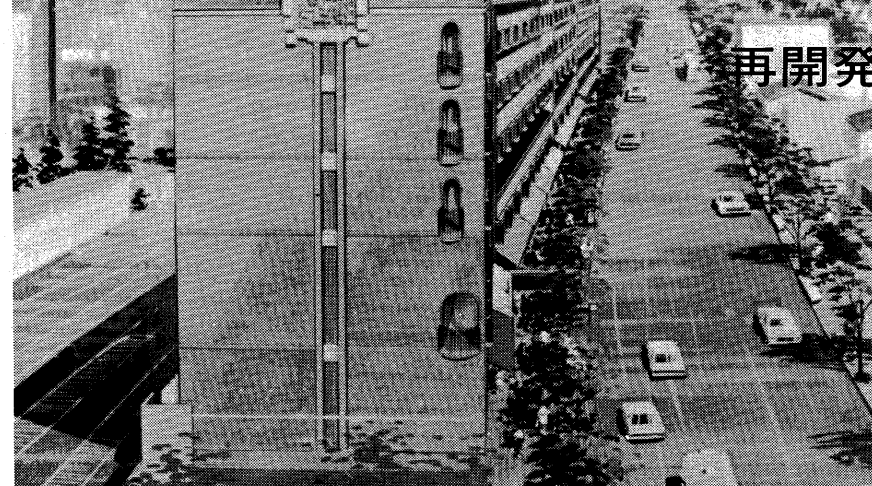

この工事は、第一地区西ブロックの公共施設の整備を目的とした「国庫補助事業鉄道沿西線街路新設工事」です。工事区間は、松ノ内町と船戸町にまたがる再開発ビルの北側に隣接した駅西商店街の前面道路で、現在の道幅八メートルを十五メートルに拡張、歩道と車道を分離した構造に改良するものです。

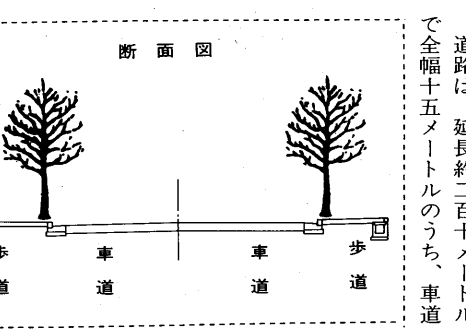

道路は、延長約二百メートルで全幅十五メートルのうち、車道は片側四・五メートルの計九メートルとなり、南北両側に三メートルの歩道が新設されます。歩道の舗装は、色付きブロックを敷き、歩道内には街路樹として落葉広葉樹のトウカエデが六・八メートル間隔で植樹され、街路灯は、芦屋の顔にふさわしく復古調の趣で十メートル間隔に設置しました。

これらの工事は片側通行で行われるため、工事期間中は地元のかたがたを始め市民の皆さんにご迷惑をおかけします。しばらくの間、ご協力くださいますようお願いいたします。工事については、市開発事業部(☎378112)へお問合せください。

再開発地区を結ぶパイプ役

国鉄芦屋駅北地区再開発事業の第一地区(西ブロック)の再開発ビル建設工事は、昨年七月に着工以来、十一月月上旬のオープンを目指して、現在、急ピッチで進められています。このビルの完成時期に合わせて、ビルに沿った道路(鉄道沿西線)の改良工事を今月初旬から約四か月半の工期で行います。周辺の整備に伴って新たなコミュニティゾーンとなる、この道路の概要をご紹介します。

再開発の各地区を結ぶ道路

- 市役所前集合
- 防火水槽
- 下水処理場
- 若葉テニスコート
- 中央緑道~西浜公園
- 体育館・青少年センター
- 市民センター
- 朝日ヶ丘集会所
- 奥山浄水場
- 市役所前解散

夏休みに市の施設を見学して生活との結びつきを学んでみませんか

日時：八月十日(水)九時半~十六時
対象：小学校四年生から六年生まで二十五組の親子。両親(またはそれに代わるかた)のどちらかが同伴のこと

申込み：往復ハガキに住居氏名(親子とも)、学校名・学年・電話番号を記入のうえ七月十五日(当日消印有効)までに市公聴広報課(精道町七-六 ☎2121内線27)へ。多数の場合は抽選。昼食・お茶ともにご持参ください。



昨年の見学風景

丹波の文化と民芸を たずねてバスツアー

(コース) 立杭焼-ユートピア篠山-篠山城跡-篠山歴史美術館-古陶館・能楽資料館

●実施日...9月9日(金)8時30分出発
●申込日...8月15日(金)までに(受付中)
●申込先...市経済課商工観光係(☎2121内線322)へ参加費をそえて
●参加費...4,500円(昼食、見学科等込み)
●募集人数...40人(定員に達し次第締め切ります)

夏の交通事故防止運動 -7月21日~8月31日-

思いやり ゆずる心で 防ぐ事故

夏休み中の子供を交通事故から守りましょう



幹線道路の騒音や排出ガスなどが少なくなるように...

7月は自動車公害防止月間

一人ひとりのマナーで 近隣騒音防止を!!

青少年健全育成強化月間

現代っ子たちは今...

悩みを受けとめられる親に



井上敏明氏

六甲カウンセリング研究所所長、教育相談では吉田の有馬、池田、女子大学、朝日カレッジ、セツ、女子大学の講師でも活躍中。四十七歳。

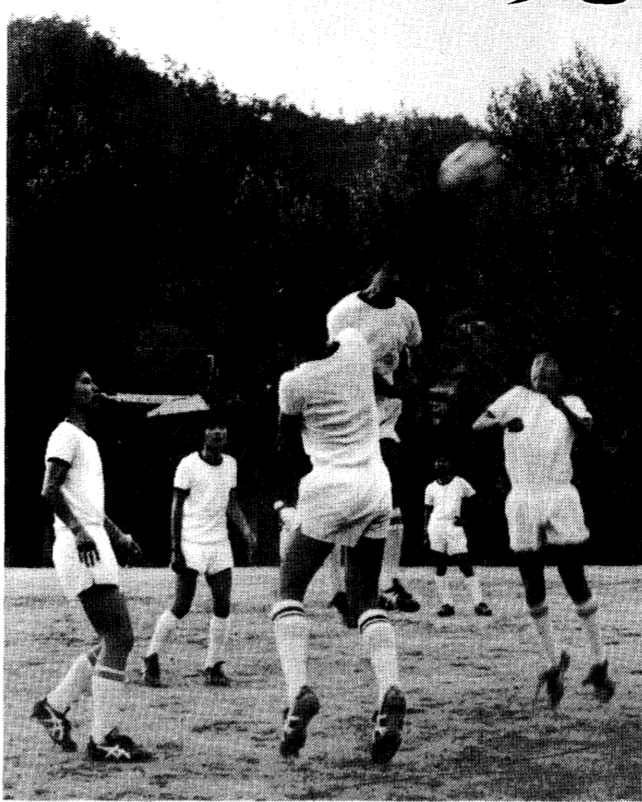

戦前戦後の何もかもが混乱し、家族の構成人員が多かった時代だ、ただ生きて行くことだけで精

管理と拘束の中で生きる現代っ子

心の悩みの二一〇番

芦屋市カウンセリングセンター(☎2359090)

昨年十一月末に開設した芦屋市カウンセリングセンターの、六か月間の利用状況の概要をお知らせします。

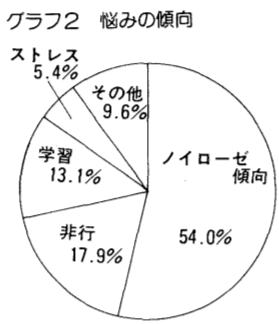
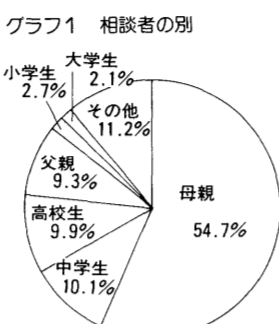

「セメントと半数以上あり、その中でも、「登校拒否症候」が、七割近くを占めています。

「非行問題」では、一七・九パーセントのうち、「性」に関する問題が六割近くを占め、思春期を

向にあり、特に電話相談から面接相談へとパターン化する体制により、面談の件数が増えています。

「非行問題」では、一七・九パーセントのうち、「性」に関する問題が六割近くを占め、思春期を

第三回芦屋市消防団ポンプ操法大会

芦屋市消防団が、松木市長を統監し、第三回ポンプ操法大会を開催します。

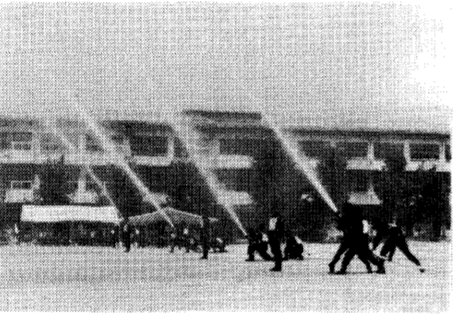

市消防本部総務課(☎23345) 昭和三十八年度 消防設備士試験

心身障害者相談 第一金曜日 玉田 敬次 第二金曜日 樋谷 公忠

下水道は大切な施設です

本市の下水道は、六歳荘町の一部を除いて一〇〇パーセント整備されています。

昭和三十八年度 消防設備士試験 試験日：八月二十四日(水)、二十五日(木)

交通安全 シリーズ④

このため、バイクによる事故が非常に増えています。これまではどちらかというと、大型車の巻き込み

昭和三十八年度 消防設備士試験 試験日：八月二十四日(水)、二十五日(木)

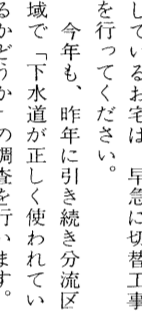

昭和三十八年度 消防設備士試験 試験日：八月二十四日(水)、二十五日(木)

昭和三十八年度 消防設備士試験 試験日：八月二十四日(水)、二十五日(木)

金融機関は第2土曜日が休みになります

銀行・信用金庫・郵便局などの金融機関は、来月から、毎月第二土曜日が休みとなります。

昭和三十八年度 消防設備士試験 試験日：八月二十四日(水)、二十五日(木)

国保・年金のお知らせ

お問合せは市保険年金課(☎312121) 昭和三十八年度 消防設備士試験

国保料の納額通知書をお送りしました

昭和三十八年度国民健康保険料の納額通知書が今月初めにお送りされました。

福社医療費受給者証が切り替わりました

七月一日から、老人医療費・障害者医療費・乳児医療費・母子家庭医療費の各受給者証を更新する

国民年金の保険料は納めましたか

四、五、六、七、八、九、十、十一、十二、月分の国民年金の保険料は、もう納めましたか。

動物にかまれたとき

動物にかまれたときは、①動物の歯についた唾液を洗い落とす。

虫などに

虫に刺されたときは、①傷口に消毒薬を塗る。

年金の現況届の証明は市民課窓口で(無料)

年金の現況届の証明は、市民課窓口で(無料) 昭和三十八年度 消防設備士試験

駅前再開発ビル 住宅部分を分譲



駅前再開発ビルの完成予想図

市は、新しい「芦屋の顔づくり」として、国鉄芦屋駅北側の市街地再開発事業を進めています。この事業によって、以前から芦屋の玄関口として親しまれてきた駅周辺の商業地域はイメージを一新することになります。

現在、工事が進められている第一地区(西プロック)では、再開発ビルの建設が急ピッチ。十月末には新しい新たな五階建てビルとしてお目見えします。このビルの住宅部分の一部は、七月十八日(土)から一般公募により分譲します。

隣が駅という機能的な再開発ビルの概要を、紹介しましょう。

将来の商業拠点に シックな街並み、落ち着いた住まい

この事業は、商業施設の近代化や道路の拡幅・整備などで、将来にわたる市内の商業拠点としての機能を高めるもので、地元のかたがたのご協力を得て進めています。

モデルルーム七月九日オープン 十一戸、四タイプの住宅を分譲

住宅としての特徴は、まず、駅に隣接していること。そして、落ち着いた雰囲気のある建物の一階にはショッピング街があつて生活の利便性があることです。住・商の接近によって起る騒音などのトラブル防止などにも配慮して、快適で住みよい構造になっています。

また、住居の間口を広くとり、正方形に近い間取りから、室内設計には機能性を考慮しました。

東西に長い建物ですから全戸が南向き。間取りは、図面のように小家族向きに二DK、二LDK、二世帯同居も可能なワイドプランの四LDK+納戸、五LDKの四タイプになっています。

再開発ビルは、芦屋ステーションビル(モテマール)に隣接する鉄骨鉄筋コンクリート五階建てで、東西に長い敷地に一号棟(船戸町)と二号棟(松ノ内町)があつて三十一戸、二階から五階は住居部分七十七戸で、芦屋の顔のイメージにふさわしく、建物は落ち着いた雰囲気をもつ磁器モザイクタイル張りの外観です。

ビルの名称はすでに公募しており、その結果は八月号本紙上で発表の予定です。

また、ビルは、国鉄芦屋駅から鉄道沿西線に沿っていますが、この道路はビルの完成に

合わせて、歩道と車道を街路樹で分離した道路に変わり、散策を兼ねたくつろいだ雰囲気でも買物を楽しめます。そして、引き続き開発される第二地区(北プロック)

に計画中の各種公共施設と結ばれた新たなコミュニティゾーンとなります。

店舗と住宅には大部分、同地区の従前の権利者が入居の予定ですが、このうち住宅十一戸は一般公募のうえ分譲します。

七月は「石けん使用運動」強化月間。この月間は、合成洗剤対策として、自主的に石けんを使用することを奨励し、よりよい環境づくりに貢献するよう呼びかけられています。

七月は「石けん使用運動」強化月間。この月間は、合成洗剤対策として、自主的に石けんを使用することを奨励し、よりよい環境づくりに貢献するよう呼びかけられています。

Aタイプ 5LDK 2戸
専有面積/93.00㎡
価格/37,360千円

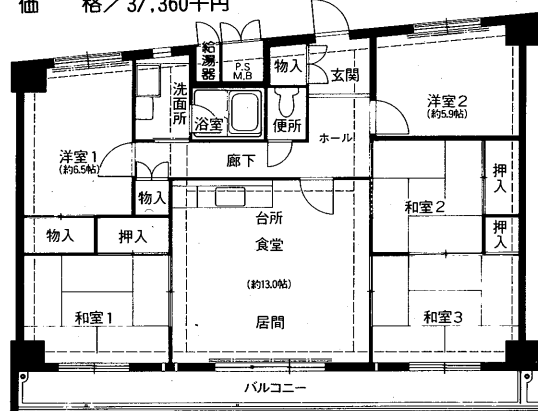

タイプ別見取図

Fタイプ 2LDK 3戸
専有面積/55.80㎡
価格/22,420千円

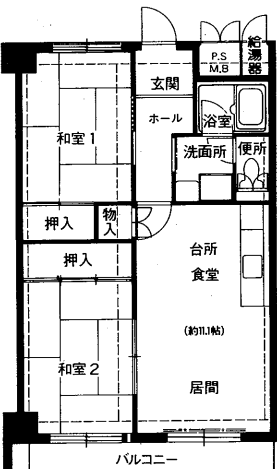

Bタイプ 2DK 3戸
専有面積/43.20㎡
価格/17,350千円

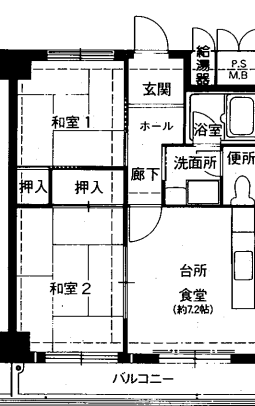

Iタイプ 4LDK+納戸 3戸
専有面積/102.67㎡
価格/41,250千円

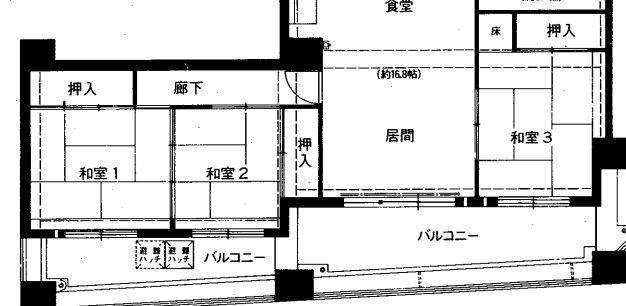

梅雨期です!!
災害に備え、避難所を確かめて
▷避難所一覧表◁

施設名	所在地	電話
県立芦屋高校	宮川町6-3	②2325
精道中学校	南宮町9-7	②1121
山手中学校	三条町39-10	②1122
精道小学校	精道町8-25	②1111
宮川小学校	浜町1-9	②1112
山手小学校	山手町8-3	②1113
朝日ヶ丘小学校	岩園町23-41	②1114
朝日ヶ丘小学校	朝日ヶ丘町10-10	②1115
潮見小学校	潮見町1-2	④0721
打出浜小学校	新浜町8-2	②4581
浜風小学校	浜風町1-1	②4591
小槌幼稚園	打出小槌町2	②4885
市民センター	業平町8-24	①4995
市民センター	川西町15-3	①8228
上宮川会館	上宮川町4-9	②9229
国立海技大学	西蔵町12-24	②9341

しかし、無リン洗剤は、リン酸塩の替わりに使っている「ゼオライト(アルミノケイ酸ナトリウム)」が水に溶けないため、水質悪化の懸念があると県立生活科学研究所から報告されています。

家庭からの洗たく排水は、河川

5月15日から6月14日までの取り扱い。敬称略。

善意銀行

よい環境づくりに 石けん使用を

くりを目的として定められました。その結果、有リン合成洗剤の使用は急激に減ってきていますが、一方で無リン合成洗剤が急激に増えています。

しかし、無リン洗剤は、リン酸塩の替わりに使っている「ゼオライト(アルミノケイ酸ナトリウム)」が水に溶けないため、水質悪化の懸念があると県立生活科学研究所から報告されています。

家庭からの洗たく排水は、河川

を通り海へ流れていく中で水中の微生物に汚物が食べられ、浄化されずから、微生物が多量になると汚水は早く分解され、きれいになります。自然界の水の中には石けんを食べる微生物がたくさんおり、石けんは約一日で分解されます。

以上のことから、石けんの、環境に与える影響を考え、ぜひ石けんを使用することをおすすめします。

預託(金銭口座)▽社会福祉のために十一万六千円、芦屋米親会、同三千円。市民K 払い出し(金銭口座)▽社会福祉協議会へ。善意の日用品、福祉施設に対する慰問品代(遊具等)として三十五万五千五百円

市社会福祉協議会へのご寄付
▽一万円、向井章雄

下水処理場の水質試験結果

試験項目	昭和58年5月30日		昭和58年6月13日		活性汚泥法 処理による 基準
	流入下水	処理水	流入下水	処理水	
天気	はれ		雨のちくもり		
気温(℃)	27.5		24.5		
水温(℃)	21.5	22.5	23.4	23.1	
P H	7.2	7.0	7.6	7.1	5.8~8.6
S S (mg/l)	62	4	73	1	70以下
B O D (mg/l)	192	8.6	216	5.6	20以下
大腸菌群数(コ/㎖)	65000	600	70000	0	3,000以下
備考	前々日 ほぼ	はれ	前々日 ちくもり	雨のちくもり	

青少年センター

センター

今回、青少年センター(川西町)を見学しては、この事業。当方、一階道場へは十年足を運んではいるものの、二階以上は知らず青少年センター(川西町)を訪問しては、その中を訪問しては、阪神芦屋駅から徒歩四分、黄色の明るい建物。まずはセンター長さんに会って内部の施設の説明を受ける。今の建物は昭和四十七年に建てられたもので、二、三階に各種室が設けられている。

三階には一歳から幼稚園までの情緒障害児とその親へのカウンセリング室があり、なんと、遊技室には砂場まであり、子供が自由に遊び回れるように考えられている。また、子供たちが自由に好きなものを作らせてもらえる料理室、といつても材料は自分持ち。特にケーキ作りの時はいっぱいだとか。

そして、目的に合わせて使用できる三つの研修室があり、一つは畳の香も新しい和室で、週一回子供のお茶のサークルやお年寄りの中国針治療等。机の中の広い至りはお花。狭い至りでは、習字というように使われている。談話室には多数の青少年主体の図書が置いてあり、水曜日には貸し出しもしており結構利用者も。音楽室もあり、ピアノ完備。一階には子供会のクリスマス等多人数で使用できる大会議室。市が指導養成してきた四つの青少年団体。そしてそのリーダーの会議室。当日も何やら十数人がワイワイと。そして愛護センターでは一人の専任職員をおき、青少年保護活動をされており、青少年の個人から団体の育成、指導にいろいろな施設、設備があるものだと説明を聞きながら感

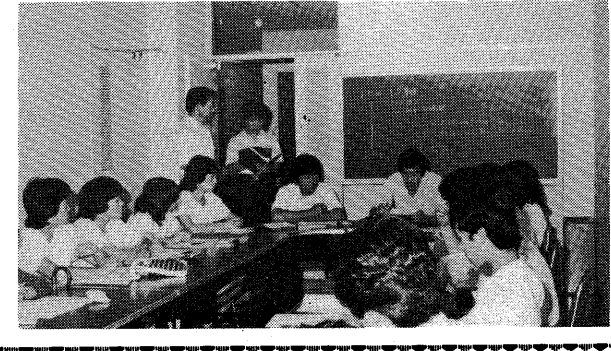

心。反面、当人が利用対象年齢以上であることにはきびしきも。ここは定期的に利用される方もあり、受験前には三階の学習室はいついになるか。でも、もつと利用されてはいいかな。

(久津那 謙さん 大樹町在住)

7月 検診だより

7月5日 ●会場をまちがわないようご注意ください
8月10日 ●自家用車でのご来場はご遠慮ください

保健センター	内容	日程	受付時間	対象	備考
保健センター (☎01586、芦屋警察署北へ100メートル)	ツベルクリン検査	毎月第1月曜日	14:00~15:30	3カ月~4歳未満児	母子健康手帳持参
	ツベルクリン反応判定・BCG接種	上記の2日後の水曜日	14:00~15:30	BCG接種は、ツベルクリン反応陰性のかた	母子健康手帳持参
	1歳6か月健康診査	21	13:00~14:00	昭和56年12月16日~57年1月15日生まれ	母子健康手帳持参
	市民検診	16	9:30~10:30	16歳以上	胸部レントゲン 血圧測定、検尿
	貧血検査	26	9:30~10:30	16歳以上	180円
	健康チェックA	(女性) 受診予定者多数のため、9月になります (男性)		35歳以上、前日の夕食後2時間の尿を持参、朝は絶飲・絶食	成人病予防7項目 2,000円
	健康チェックB(予約制)	9月分予約受付		35歳以上	ドック式検査10項目、5,000円
	胃がん検診(予約制)	7、9、14、18、21、25、28、8/1、8/4	9:00~10:30	35歳以上(ただし、血族にがん患者がある場合は30歳以上)	900円
	子宮がん検診(市内婦人科医)	毎週水曜日	医療機関、診療時の午前中	30歳以上の婦人	1,000円
	乳がん検診(市内医療機関)	随時	医療機関、診療時間内	30歳以上の婦人 直接医療機関へ	300円
母親学級	13、20、8/10	12:45~16:00	妊産婦	母子健康手帳持参 テキスト代250円	
健康相談	16、23	9:30~10:30	希望者		
献血	15(市役所北側) 23(浜ダイエー前)	10:00~16:00	16歳~64歳		

県保健所	内容	日程	受付時間	対象	備考	
県保健所 (☎0707、業平橋東へ100メートル)	3か月児健康診査(股関節脱臼検診併設)	14	13:30~14:30	3か月児から4か月児まで	母子健康手帳持参	
	3歳児心の検診	5、12、19、26、8/2、8/9	9:00~9:30 10:00~10:30	3歳0か月児 指定期日に合わせて受診してください	母子健康手帳持参	
	3歳児健康診査	28	13:30~14:30	3歳1か月児	母子健康手帳持参	
	乳幼児歯磨き教室	7、8/4	13:00	主として1歳6か月児	母子とも歯ブラシ、コップ持参	
	乳幼児精神衛生相談(予約制)	5、8/2	13:30~14:30	乳幼児	母子健康手帳持参	
	妊婦健康相談	8、15、22、29、8/5	9:00~10:30	妊婦	母子健康手帳持参	
	家族計画相談	7、14、8/4	13:30~14:30	希望者	優生保護・受胎調節の相談	
	一般健康相談(電送心臓検診のみ予約制)	8、15、22、29、8/5	9:00~10:30	希望者。車いすのかたは、あらかじめご連絡ください	診察、血圧測定、各種検査、X線撮影、電送心臓検診等	
	精神衛生相談(予約制)	21	9:30~10:30	希望者	ノイローゼ等、専門医による相談	
	歯の衛生相談	7、8/4	14:00~14:30	乳幼児、妊婦および一般のかた		
	外科整形相談(予約制)	7、8/4	13:30~14:30	希望者	腰痛、関節痛等、専門医による相談	
	検便・水質検査	6、11、13、18、20、25、27、8/1、8/3、8/8、8/10	9:00~12:00	希望者	特殊項目水質検査は、第1・第3月曜日のみ	
	健康づくりビデオコーナー	2階の待ち合いコーナーに設置。利用時間は毎週金曜日9時~12時。7月の番組は「妊婦の旅行と外出」「家庭でのお年寄りの世話」。				

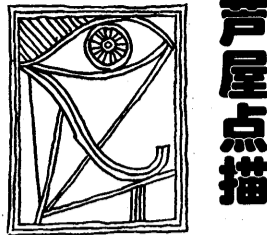

芦屋点描

なり、緩やかな傾斜地で、気温と気流が、一番よく見られる。緩やかな土地であるため、数千年前の原始古代から人が住みついてきたようである。当時をしのぶ石器類が、その地に多く採取されています。

この辺りに集落らしい形が造られたのは、今からほぼ3000年前、旧打田村の打出新田として開発された頃で、以後、一面見渡す限り田畑だけの、豊かな田園風景を保っていました。明治38年阪神電鉄開通に伴う芦屋・打出間開通後、市内は従来の農村から阪神間の住宅地となり、芦屋の里は一変しましたが、岩ヶ平周辺は、10数戸建っているだけで、昭和15年頃でも30戸を数える程度でした。

戦後、道路が拡張、土地が区画整理されたことにより、住宅建設の波が押し寄せ、人工によって徐々に地形が変化していきました。今では、見はらしなど望むことはできませんが、それでもこの辺りを歩いてみますと、昔の名残の「たんぼ」や「はたけ」が点在し、飛び交う蝶やトンボ、つばめが、また蛙の大合唱が街なかで失なわれた季節を感じさせます。

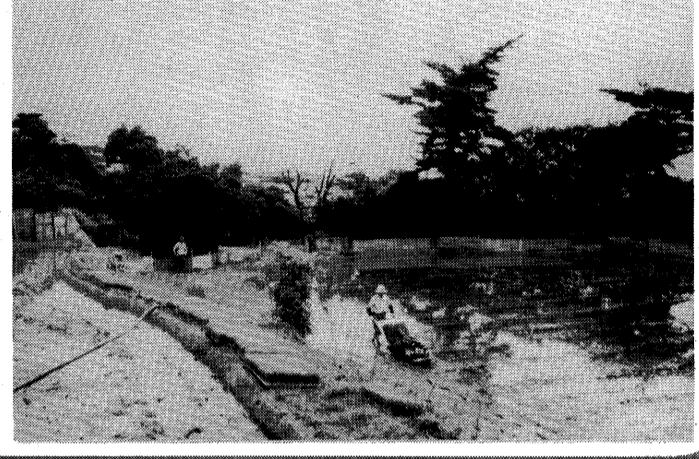

岩ヶ平の田畑

健康

健康の喜びを献血に

手術や治療に欠かせない血液の需要は、年々増加しています。この大切な血液は、皆さんの善意による尊い献血によって確保されていますが、夏季は、特に献血者が減少し、血液が不足します。

兵庫県では、7月を「愛の血液助け合い運動月間」と定め、血液の確保を図ることになりました。

病み苦しんでいる多くの患者さんの生命を守るために、平素の健康の喜びと感謝の気持ちを、ぜひ献血という形で現わしていただくと、お願いします。

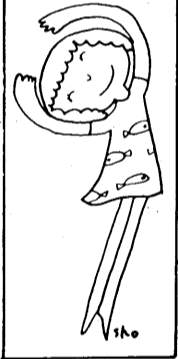

在宅保健婦と看護婦を募集

芦屋保健所では、急速な高齢化の進展に伴い、市と協力して高齢者の訪問活動などの保健事業を推進するため、地域活動ができる在宅保健婦、看護婦を募集しています。応募者には、勉強会などに参加しながら、希望に応じた地域活動にかかわっていただきます。詳しくは、芦屋保健所健康課(☎0707)までお問合せください。

井戸水の無料検査

日時：7月16日(土)10時~13時
会場：市民センター別館料理室
持参するもの：よく洗ったビール瓶に井戸水をいっぱい入れ、住所、氏名を明記した紙をはったもの。

問合せ：芦屋市薬剤師会(☎6283)

市立芦屋病院 外来初診者のご案内

科目	外来初診受付時間一覽表	
	午前 8:30~11:30 (土曜日~11:00)	午後 12:45~14:00
内科	月・火・水・木・金・土	月・火・水・木・金
小児科	月・火・水・木・金・土	月・水・金。木は1か月児検診。第2・4火は3種混合ワクチン
外科	月・火・水・木・金・土	
泌尿器科	月・火・水・木・金・土	
産婦人科	月・火・水・木・金・土	
眼科	月・火・水・木・金	
耳鼻いんこう科	月・火・木・金	
歯科	火・金	

※お問合せは、市立芦屋病院事務局業務課(☎012156)へ。

7月は、固定資産税・都市計画税第2期分の納期月(忘れずに期限内に納めましょう)。

蚊・ハエ退治のため 夜間に粉剤を散布

梅雨があけると蚊・ハエの発生期になります。今年も日本脳炎予防対策として、蚊・ハエ退治に最も効果的な梅雨明けの時期から、粉剤(フェントロチオン1.5パーセント)散布を下表のとおり実施します。

地区	奥池地区	A地区(国鉄以北)	B地区(国鉄以南)
散布時間	13時30分~15時	21時~翌日3時	21時~翌日3時
1回目	7月14日(木)	7月14日(木)	7月21日(木)
2回目	7月28日(木)	7月28日(木)	8月4日(木)
3回目	8月11日(木)	8月11日(木)	8月18日(木)

注意▶薬を散布しているときは、窓をしめて外に出ないようにする▶洗たくもの、食べものなどは家の中に入れるか、薬のかからないようにする▶あさがおなどのつる草類には、薬のかからないようにする▶魚のいる池には、水をオーバーギみに入れ浮いた薬を流すか、薬のかからないようにする(酸素欠乏にご注意)▶自動車の路上駐車はご遠慮ください▶粉剤は散布車から空に向けて噴射しますので、車が通過してしばらくのちに降下します▶雨天のときは翌日になります。

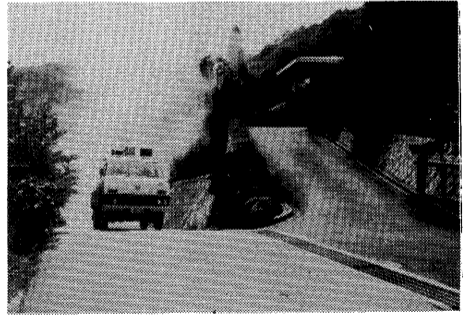

夜間粉剤散布区域



健康メモ

伝染病にかからないために
夏のレジャーシーズンを迎えて、海外旅行が盛んになる季節です。楽しい海外旅行にするためには、まず旅行先で流行している伝染病を調べておく、必要なら予防接種を受ける、世界には、コレラ、腸チフス、赤痢など日本に常在しない伝染病が多くあります。特に東南アジアで流行して

いるコレラに感染しないためには、①生水は絶対に飲まない。②生ものは食べないで加熱調理したもの食べる。③手洗いを励行し、清潔衛生と健康に留意することです。

帰国時の健康調査(検疫)では、健康状態を正確に届けることが大切です。その後、下痢をしたり、体調に異常があればすぐ医師の診察を受けてください。特に食品を取り扱う人や家庭婦人は、気をつけるようにしましょう。

毎月第1水曜日 不用ねこの引き取り

◆日時...7月6日(水)、8月3日(水)
9時20分~9時55分
◆場所...衛生総務課(精道町11-5、精道小学校北側)
◆費用...1匹3,000円(県取入証紙を太陽神戸銀行で購入のこと)ただし、生後6か月以内で体重2.5キログラム以下のねこおよび拾得ねこは無料
◆問合せ...衛生総務課(☎012121内線352)

まずかかりつけの医師へ

■夜間在宅輪番制
夜間(毎日)21時~翌7時
■休日耳鼻科在宅輪番制
9時~12時

いずれも在宅当番医が待機しています。問合せは消防署(☎02345)まで。

日直医師

9:00~17:00

- 7月10日(日) 寺内医院<神経科>船戸町2-3(国鉄芦屋駅北側)
- 17日(日) 三島医院<内科>大原町28-11(岸郷橋西北へ50メートル)
- 24日(日) 谷村医院<皮ふ科>大原町5-2(大原市場東へ30メートル)
- 31日(日) 石川医院<外科>楠町4-12(図書館北100メートル国道沿)
- 8月7日(日) 倉智医院<皮ふ・外科>公光町7-10-202(芦屋警察署東のビル)

会と催し

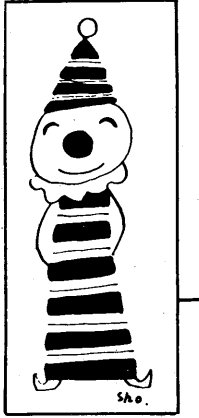

ルナ・ホール(予定)

青少年健全育成シンポジウム(無料) 9日(土)10時10分30分

映画「父よ母よ」(800円) 10日(日)10時10分30分

ルナ・ホール名画観賞会「11ぴきのねこ」(500円) 16日(土)15時

30分:エレクトーンピアノ発表会(無料) 17日(日)11時

会発表会(無料) 20日(水)18時

第2回県立芦屋高校コーラス部演奏会(無料) 22日(金)18時30分

サマーホールフェスティバル(前売) 23日(土)10時

16時30分:ピッコロパティ(会員券1000円) 24日(日)11時

ピアノ・バイオリン発表会(無料) 29日(金)14時18時30分

ウィーンの森少年合唱団(前売) 2000円 当日2300円 31日(日)10時

会(無料) 8月3日(水)時間未定:シナ映画試写会(無料)

5日(金)9時:第30回阪神地区同和教育研究会(無料)

「小ホール」10日(日)13時30分:ピアノおさらい会(無料)

23日(土)18時20分:ふたば会ピアノ発表会(無料) 24日(日)13時

発表会(無料) 25日(月)14時:ピアノ発表会(無料) 30日(土)14時

21時:31日(日)13時:劇団ふおるむ公演「帰れいとしのシバ」

燃えるゴミの収集 台所ゴミ、紙くずはポリ袋かポリバケツに入れ、午前8時30分まで

燃えないゴミの収集 カン、ビン、陶器のわれ物(三輪車やテレビより大きい物は大型)

大型ゴミの収集 おおむね、4か月に1回の周期で各町ごとに順次実施されています

勤労青少年の日 ボーリング大会 日時:7月15日(金)17時30分

金婚夫婦を祝福 結婚50年を迎えるご夫婦に県と市から祝状と記念品を贈呈

ヴァニティーズ 前売 2,000円 1公演200人限定入場

視聴覚ライブラリー 操作技術講習会 日時:7月20日(水)13時30分

市民ハイキング 日時:7月17日(日)7時30分

ラジオ体操講習会 日時:7月16日(土)13時15時

家庭用品修理会 日時:7月12日(火)10時14時

お茶のみ友達相談室 日時:7月16日(土)10時15時

11ぴきのねこ 第52回ルナホール名画観賞会

市立小学校プール開放管理指導者募集 期間:7月21日(木)~8月5日

夏のカンパに 参加しませんか キャンプ会場は青少年野外活動センター

勤労青年教室 受講者募集 日時:7月4日(日)11時

働くすがた展 絵画募集 課題:働くすがた

海技大学の施設見学 海の旬間(7月20日~31日)記念

旧郵便年金の特別一時金支払い 昭和55年12月以前加入の郵便年金

市民夏山登山への誘い 上信越高原国立公園方面への夏山登山です

芦屋サマーカーニバル参加募集 第5回芦屋サマーカーニバルは、8月6日(土)

教科書の展示会 来年度の中学校教科書選定の検討を進めています

海技大学の施設見学 海の旬間(7月20日~31日)記念

旧郵便年金の特別一時金支払い 昭和55年12月以前加入の郵便年金

11ぴきのねこ 第52回ルナホール名画観賞会

フレッシュ名曲コンサート出演者募集 10月15日(土)開催の芦屋市民文化祭参加

三条コミュニティのうた 歌詞募集 募集期間:7月10日(日)~8月20日(土)

勤労青年教室 受講者募集 日時:7月4日(日)11時

働くすがた展 絵画募集 課題:働くすがた

海技大学の施設見学 海の旬間(7月20日~31日)記念

11ぴきのねこ 第52回ルナホール名画観賞会

市民夏山登山への誘い 上信越高原国立公園方面への夏山登山です

芦屋サマーカーニバル参加募集 第5回芦屋サマーカーニバルは、8月6日(土)

教科書の展示会 来年度の中学校教科書選定の検討を進めています

海技大学の施設見学 海の旬間(7月20日~31日)記念

旧郵便年金の特別一時金支払い 昭和55年12月以前加入の郵便年金

11ぴきのねこ 第52回ルナホール名画観賞会