

—58年3月1日推計人口—	
人口総数	84,701
世帯数	29,696
男	40,177
女	44,524
面積	17.31km <sup>2</sup>
市役所の電話	31局2121番

## みんなの市民憲章

わたしたち芦屋市民は、青少年の夢と希望をすこやかに育てましょう

豊かな自然や優れた芸術文化は感動を呼びます。青少年に感動する機会を与え、豊かな心と情操を養いましょう



# 都市づくりの柱を四本のかかげて

去る三月十日に招集されました第一回定例市議会で、松永市長から昭和五十八年度の施政方針を発表されました。近年、国の行政改革と相まって、地方財政も非常に厳しい状況です。本年度は、このような状況をふまえて、国際文化住宅都市・芦屋として、健康で、文化の香り高い都市づくりをさらに進めてまいります。具体的には、引き続き総合的な健康都市づくりを基本とし、人間尊重の人づくりと教育文化の向上をはじめ、四つの目標を市政の柱として次の主な施策を実施します。

### 人間尊重の人づくりと教育文化の向上

従来から進めています「人間尊重の人づくり」の取り組みをさらに充実するために、学校・家庭および地域での教育活動を活発にし、教育委員会が目標とする生涯教育の体系化の具体化と、教育文化の向上に努めます。

#### ○コミュニティづくり

コミュニティスクールは現在、三条・朝日ヶ丘・潮見・打出浜・宮川の五小学校区に開設されています。最近では、地域を挙げての運動会や、コミュニティスクール間でのスポーツ交流会・作品発表会など、コミュニティづくりの輪

が次第に広がっています。本年度は、さらに、浜風・岩園小学校区の開設と準備を進めます。また、集会所の設置は、春日集会所に引き続き、潮見集会所の開設を予定しています。

#### ○教育施設の充実

市内の各小学校は、ほぼ過密を解消し、適正な規模となりました。従って今年度は、精道中学校体育館、精道小学校運動場、山手小学校舎、岩園小学校放送設備、山手幼稚園給水設備など老朽化の著しい施設、設備の改修、改良に努めます。

#### ○社会教育の充実

市民センターや体育館・青少年センターを、身体障害者や高齢者のかたがたにも利用されやすいよう

う可能な限り改善に努めるとともに、近代的図書館のあり方を検討し、図書館建設に向けての準備を進めます。

#### ○青少年健全育成

昨年度開設された「カウセリングセンター」は、開設以来、相談が相つぎ好評を得ています。今日、社会問題化している中学生の非行については、「中学校区単位による青少年健全育成推進会議」を中心に、地域ぐるみで青少年の健全な成長を図ります。また、教育委員会では「セカンドスクール事業」を計画し、児童・生徒が自然に親しめる学習を展開します。

#### ○社会体育の振興

かねてから懸案の仮称・海浜公園内に市民プールを建設し、各種の事業と連携し、市民の体力づくりを図ります。

#### ○文化財保護

昨年度実施しました朝日ヶ丘縄文遺跡の環境整備に続き、会下山弥生遺跡の環境整備を行い、郷土の歴史学習の場として活用します。

### 健康と暮らしを高める市民生活の充実

「予防に勝る治療はない」と言われますが、まず、病気になる前から、健康を守る自覚と

認識を高めるとともに、早期発見、早期治療を目指した健康診査をはじめ保健事業の充実を図ります。

#### ○医療体制

市立芦屋病院では、高度医療機器であるコンピュータX線断層撮影装置を導入し、地域医療の中核病院としての充実整備を図ります。また、救急医療体制は、昨年夜間の在宅輪番制および耳鼻科の休日在宅輪番制を発足しましたが、なお医師会などの協力を得ながら整備に努めます。

#### ○社会福祉の増進

昨年度制定しました「福祉のまちづくり要綱」に基づき、建物や道路の改善などを進めるとともに、心身障害者のかたがたの自立に向けて、小規模の福祉工場建設についての研究を進めます。

また、重度心身障害者・児の市民福祉年金の増額改定を行います。老人福祉は、寝たきり老人などの家庭を対象に、低料金でホームヘルパーの派遣ができる有料家庭奉仕員制度を新設します。

#### ○再開発事業

国鉄芦屋駅北地区市街地再開発事業は、第一地区のビル完成を目指し、第二地区の事業認可、権利変換計画の作業を進め、また、第三地区の基本計画策定のための調査を行います。

#### ○区画整理・街路事業

中部土地地区区画整理事業は、鳴尾御影線の整備を終わり、春日地区では街路の築造、春日公園の造成を実施します。

### 駅前広場西線の事業期間を延長

現在、駅前広場西線（国鉄芦屋駅南口から市民センター東の間）の道路整備事業を進めていますが、事業の実施を昭和六十年三月三十一日まで延長します。

### 芦屋中央線の事業開始

芦屋中央線は、阪神間都市計画道路事業の一環として事業認可を

受け、いよいよ事業実施のはじまりとなりました。事業期間は、昭和六十二年三月三十一日までの予定ですが、事業区間は呉川町八十六番二十七地先から同町九番一地先まで、延長五百六十九メートル、幅員二十メートルです。事業実施に際して、周辺の皆さんにはご理解、ご協力をお願いします。

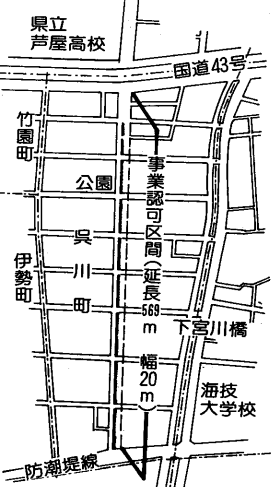

### 生活環境と都市機能の整備

市民の皆さんのご協力を得ながら、住みよい文化的な都市づくりを目指します。

#### ○再開発事業

国鉄芦屋駅北地区市街地再開発事業は、第一地区のビル完成を目指し、第二地区の事業認可、権利変換計画の作業を進め、また、第三地区の基本計画策定のための調査を行います。

#### ○区画整理・街路事業

中部土地地区区画整理事業は、鳴尾御影線の整備を終わり、春日地区では街路の築造、春日公園の造成を実施します。

生活道路の整備として、阪神打出駅北にコミュニティ道路を新設しましたが、本年はさらに、国道二号線から国鉄までの間に緑地帯を設けるなど環境整備に努めます。

#### ○上・下水道事業

上水道では、湯水対策として新幹線すい道からの湧水利用の具体化を進めます。下水道事業は、未水洗化の解消に向けて個別指導を強化し、全市水洗化に努めます。

#### ○公園・緑地

浜住宅団地内で、プール施設を含む仮称・海浜公園の整備に着手します。

#### ○消防事業

各種災害に万全を期すため、耐震性防火水槽の増設、救助工作車の購入などをします。

### 財政の健全化と行政の効率化

経済の低成長に対応するため、財政運営の適正化につとめました。投資的経費では、市債の発行をおさえて将来の公債費を少なくするよう配慮しました。そして将来の財政運営に備え、臨時的な収入の一部を基金として積み立てます。経常経費では、事務維持管理費の節減や人件費の適正化に努めます。本市も、かねてから行財政改革に取り組んできましたが、今後とも事務事業の点検・見直し、組織機構の合理化、施策の重点化と効率化に努め、最少の経費で最大の福祉をもたらす都市経営方針のもとに、以上に掲げました各種施策を積極的に進めます。



町づくりが進む浜風地区と海浜公園予定地（左端中央）

## 4月10日(日) 芦屋市議会議員選挙

### 24日(日) 芦屋市長・市議会議員選挙

#### ◆投票通知書

市長、市議会議員選挙だけ投票資格のあるかたには、四月二十日ごろまでに郵送します。

#### ◆不在者投票

県議会議員選挙は四月九日まで、市長・市議会議員選挙は四月十四日から四月二十三日まで。時間は、いずれの選挙も午前八時三十分から午後五時まで毎日。

#### 投票日

市長・市議会議員選挙は四月二十四日、市議会議員選挙は四月二十四日、いずれの選挙も午後七時三十分から精道小学校体育館で行います。

#### ◆投票用紙の交付

四月二十四日の市長、市議会議員選挙の時、投票用紙を交付する順序は、先に「市議会議員」、その後が「市長」です。

#### ◆開票

県議会議員選挙は四月十日

投票所案内			
(通知書には地図が入りませんので、ご自分の投票所をよく確かめてください)			
投票区	投票所	所在地	区域(町名)
1	精道小学校	精道町8-25	茶屋、大樹、公光、精道
2	芦屋庭球場(クラブハウス)	松浜町4-4	浜芦屋、松浜、平田
3	竹園集会所	竹園町5-6	竹園、呉川、伊勢
4	宮川幼稚園	浜町1-20	浜、西蔵
5	精道中学校	南宮町9-7	打出、大東(1~11街区) 南宮(1~11街区)
6	打出保育所	宮川町4-10	上宮川、宮家、若宮、宮川
7	小槌幼稚園	打出小槌町2	桶、打出春日、打出小槌
8	翠ヶ丘集会所	翠ヶ丘町9-15	翠ヶ丘、親王塚
9	岩園幼稚園	岩園町24-3	六蔵荘、剣谷、岩園
10	大原老人憩の家	大原町23-1	東山、大原
11	山手幼稚園	東芦屋町6-10	奥山、山手、東芦屋
12	西山幼稚園	西山町22-15	山芦屋、西山、三条
13	崇信幼稚園	松ノ内町1-3	船戸、松ノ内、月若、西芦屋、三条南
14	芦屋市民会館	業平町8-24	業平、前田、清水
15	精道幼稚園	川西町11-10	川西、津知、平田北
16	打出集会所	南宮町15-9	大東(12~18街区) 南宮(12~18街区)
17	朝日ヶ丘幼稚園	朝日ヶ丘町10-3	朝日ヶ丘
18	潮見小学校	潮見町1-2	新浜、浜風、高浜、若葉、緑、潮見
19	奥池仮設投票所	奥池南町1の1538	奥池、奥池南

力くださいますようお願いいたします。事業認可図書の縦覧は、市都市計画課(☎2121内線)で行っています。







# まもなくオープンします 春日集会所



本市では、このほど六か所目の施設として、春日集会所（打出春日町四十五番地）が完成しました。市民のかたがたに利用していただくのは四月十二日（火）からの予定です。

集会所の規模は、鉄筋コンクリート造りで延べ約二百五十平方メートル、部屋は洋室の集会所二室と和室二室、それに「老人憩の場」として市内の六十歳以上のお年寄りに開放される和室一室があります。

また玄関や便所には車いすで出入りができるようにになっており、広く市民のかたがたに利用していただけるよう配慮しています。

部屋の申込みは、使用希望日の一か月前から集会所で受け付け

## 施設 記 みる記

### 芦屋中央公園と 若葉テニスコート

芦屋市民のための三つのスポーツ施設―野球場、テニスコート、ラフボール場は芦屋中央公園の中にあります。今はまだ葉を落としたままの桜の木や、雑草の中で枯れたようなバラの枝ばかりが目につく。もう一二月もすれば緑はまたたく間に、バラの花に囲まれて力いっぱい汗を流せることだろう。

ナイター設備の完備した立派な野球場は、週末はもちろん、平日でもほとんど毎日予約が詰まるほど、よく利用されているという。

若葉テニスコートは下水処理場の屋上にあつて、全天候型コートが五面、浜風に吹かれながらラフボールを追いかけるのができる。若葉コートの名にふさわしくコート北面には、子供たちが自由に走りまわって遊ぶ、広々とした庭園がある。海に近く、風が吹く。



若葉テニスコートで遊ぶ子供たち

## 5・5フェスティバル

体育館・青少年センターは、スポーツ、レクリエーションの場として皆さんにご利用いただいておりますが、団体利用が多くなっています。

今回、個人参加という形で市内全域から青少年が集まってきたとき、友情の輪を広げるとともに、ややもするとおそろかになりがち

## 子供の日に楽しく 愉快な一日を過ごそう

市民のかたや市内に事業所を持つ人ならどなたでもご利用いただけます。

使用料は下表のとおりで、このほか寒暖時の冷暖房などについては実費をいただくことになっております。なお、集会所設置の目的に沿うため、社会教育活動や公共的活動を目的として登録された団体が、その本来の活動を目的として利用される場合は、施設使用料は免除されます。

なお、開館時間は、午前九時から午後九時三十分（老人憩の場）は午後五時）まで。休館日は、毎月第二・第四月曜日と年末年始です。

各種団体やグループ活動にご利用ください。

	洋室(A)	洋室(B)	和室(A)	和室(B)	和室(C)
広さ	21㎡	64㎡	8畳	8畳	16畳
収容人員	12人	40人	15人	15人	30人
午前9時	円300	円1,000	円400	円400	円800
午前12時					
午後1時	400	1,300	500	500	1,000
午後5時					
午後6時	500	1,600	650	650	1,300
午後9時30分					
午後11時	-	-	-	-	2,500
午前8時					

※和室(C)は「老人憩の場」として使用し、また、葬儀にも使用できます。

1	映画会	9:30~12:00	大会議室	幼児・小学生
2	図書の出し	13:30~16:30	談話室	青少年全般
3	ケーキづくり	13:00~16:00	料理室	小学高学年20人
4	竹細工	13:00~16:00	第1研修室	小学高学年40人
5	将棋大会	9:30~16:30	第2研修室外	中・高校生40人
6	けん玉大会	13:30~15:30	武道場	小~高校生50人
7	茶道	10:00~16:00	第3研修室	小学生50人

体育館・青少年センターは、スポーツ、レクリエーションの場として皆さんにご利用いただいておりますが、団体利用が多くなっています。

今回、個人参加という形で市内全域から青少年が集まってきたとき、友情の輪を広げるとともに、ややもするとおそろかになりがち

芦屋は比較的スポーツ環境に恵まれている。しかし、今後一層増加することが予想される余暇時間に対応して、狭い市域ではあるがこれを有効に活用したスポーツ施設の拡充が望まれる。

(山芦屋町在住 館村信男さん)

### 在宅福祉ボランティア活動にご参加を

社会福祉協議会では、在宅福祉の一環として、独居老人や寝たきり老人の家庭を訪問して、洗たくや掃除等のお手伝いと話し相手になつていただくボランティアのかたがたの申し出をお待ちしています。

現在、在宅福祉ボランティアグループ「つつじ会」では、毎月第二月曜日の午後一時から三時まで福祉会館において、訪問計画等お申込みは、社会福祉協議会事務

### 福祉手当

重度の心身障害で、日常生活に常時の介護を必要とするかたに対して福祉手当が支給されます。

●手当が支給されるかた：①障害の程度が基準に該当すること、②障害年金等の障害に基づく公的年金を受給していないこと（特別児童扶養手当または障害福祉年金とは併給できません）、③福祉施設（収容施設等）に入所していないこと

●支給の制限：本人または扶養義務者の前年の所得が基準を超えて

### 善意銀行

二月十五日から三月十四日までの取扱分。（順不同、敬称略）

預託（金銭口座）▽社会福祉のために二千元、市民K。

市社会福祉協議会へのご寄付

▽一万円、向井章雄▽三万円、東山町子供会▽二十万円、杉田豊三▽五万円、山本勝巳▽三千元、滝本雄士。

### 戸籍手数料が改正

国の戸籍手数料令の改正に伴い、四月一日から戸籍手数料が次のようになりまし。改正前の料金は昭和五十一年からのもので、この間、人件費や用紙代等が上昇したため今回の改正になりました。なお（内は改正前の料金です）

▽戸籍の謄・抄本は  
一通 三百円（二百円）

▽除かれた戸籍の謄・抄本  
一通 五百円（三百円）

▽戸籍の記載事項に関する証明  
一件 二百円（百円）

▽除かれた戸籍の記載事項に関する証明 一件 三百円（二百円）

●ご寄付ありがとうございます

次のかたがたからご寄付をいただきました。お志を生かし、有効に活用させていただきます。（順

### 重度心身障害者介護手当

次の条件を満たす身体障害者を介護しているかたに手当が支給されます。

①身体障害者手帳一〜二級および療育手帳Aの所持者、②居室において六か月以上寝たきりの状態にあり、日常生活に常時介護を必要とするかた

●手当の額：月額一万円

●移動浴槽を貸し出します

市内にお住まいで障害の程度が

### 下水処理場の水質試験結果

試験項目	昭和58年2月21日		昭和58年3月8日		活性汚泥法処理による基準
	流入下水	処理水	流入下水	処理水	
天候	はれ	はれ	はれ	はれ	
気温(℃)	4.5		5.0		
検水名	流入下水	処理水	流入下水	処理水	
水温(℃)	11.7	14.1	12.5	14.1	
P	7.6	7.5	7.6	7.5	5.8~8.6
S	76	8	101	4	70以下
BOD	192	8.7	198	6.4	20以下
大腸菌数(コ/100ml)	62000	0	41000	0	3,000以下
備考	前々日ははれ		前々日はくもり		

### いのししに手を 出すのは危険です

六甲山に生息するいのししは人間を恐れず、白昼堂々と出没してハイカーにえさをねだるなど、一見、

人に慣れて穏やかそうに見えるが、反面荒々しい面もあり、特に発情期、出産直後は非常に敏感になっており、子供のちょっとした悲鳴で自分の子が攻撃されたのと同様に、突如かかると驚いて逃げます。人間に対しては手負いの場合のほかは加害の例はあまり見られないといわれ、猛獣としての指定はありませんが、やはり野性の動物であることに心する必要があることには注意。

（二）注意）いのししを見かけたから静かに見守るだけで、絶対に手を出したり、触れないよう十分注意してください。また、いのししには、絶対にいたずらをしてはいけません。

## 芦屋 住宅分譲

●分譲戸数…40戸（うち市民優先4戸）

●構造・規模…簡易耐火構造（ツーバイフォー工法）2階建、3LDK~5DK（一部住宅内駐車場つき）

●住宅引渡予定時期…昭和58年12月

●申込受付…4月下旬

●申込み…兵庫県住宅供給公社芦屋浜現地案内事務所（高浜町2-4、☎5210）

## 資源ごみの集団回収

市では、資源ごみの再利用とごみの減量化を目的として集団回収を行っています。昨年度は78団体の皆さんがこの集団回収に取り組み、ご協力いただきました。

【58年度新規募集】

●対象…自治会（マンション自治会も含む）、老人会、子供会等の団体

●参加世帯…1団体20世帯以上

●回収品目…古新聞、雑誌、ダンボール、古布、アルミカン、ガラス類等

●報償金…1か月最低1回以上の回収をし、売却された重量に対し1kgにつき3円の報償金を支給

●申込み…市環境衛生課（☎22155）、市衛生総務課（☎2121内線352）

してみませんか  
あなたの町でも

# 4月 検診だより

●会場をまちがわないようにご注意ください  
●自家用車でのご来場はご遠慮ください

保健センター	内容	日程	受付時間	対象	備考
保健センター (☎1586、芦屋警察署北へ100メートル)	ツベルクリン検査	5/2	14:00~15:30	3か月~4歳未満児	母子健康手帳持参
	ツベルクリン反応判定・BCG接種	6、5/4	14:00~15:30	BCG接種は、ツベルクリン反応判定が陰性の方	母子健康手帳持参
	1歳6か月児健康診査	21	13:00~14:00	昭和56年9月16日~10月15日生まれ	母子健康手帳持参
	市民検診	16	9:30~10:30	16歳以上	胸部レントゲン、血圧測定、検尿
	貧血検査	26	9:30~10:30	16歳以上	180円
	健康チェックA	(女性) 5/6 (男性) 5/7	9:30~10:30	35歳以上、前日の夕食後2時間の尿を持参、朝は絶食・絶食	成人病予防7項目 2,000円
	健康チェックB(予約制)	5月分予約受付		35歳以上	ドック式検査10項目、5,000円
	胃がん検診(予約制)	7、9、14、18、21、25、28、5/2	9:00~10:30	35歳以上(ただし、血族にがん患者がある場合は30歳以上)	900円
	子宮がん検診(市内医療機関)	20	医療機関、診療時の午前中	30歳以上の婦人、受診券は保健センターへ	1,000円
	乳がん検診(市内医療機関)	随時	医療機関、診療時間内	30歳以上の婦人、直接医療機関へ	300円
県保健所 (☎0707、業平橋東へ100メートル)	3か月児健康診査(股関節脱臼検診併設)	14	13:30~14:30	3か月児から4か月児まで	母子健康手帳持参
	3歳児心の検診	5、12、19、26、5/10	9:00~9:30 10:00~10:30	3歳0か月児、指定期日に合わせて受診してください	母子健康手帳持参
	3歳児健康診査	28	13:30~14:30	3歳1か月児	母子健康手帳持参
	乳幼児歯磨き教室	7、5/4	13:00	主として1歳6か月児	母子とも歯ブラシ、コップ持参
	乳幼児精神衛生相談(予約制)	5	13:30~14:30	乳幼児	母子健康手帳持参
	妊婦健康相談	8、15、22、5/6	9:00~10:30	妊婦	母子健康手帳持参
	家族計画相談	7、14、5/4	13:30~14:30	希望者	優生保護、受胎調節の相談
	一般健康相談(電送心臓検診のみ予約制)	8、15、22、5/6	9:00~10:30	希望者。車いすの方は、あらかじめご連絡ください	診察、血圧測定、各種検査、X線撮影、電送心臓検診等
	精神衛生相談(予約制)	21	9:30~10:30	希望者	ノイローゼ等、専門医による相談
	歯の衛生相談	7、5/4	14:00~14:30	乳幼児、妊婦および一般の方	
健康づくりビデオコーナー	外科整形相談(予約制)	7、5/4	13:30~14:30	希望者	腰痛、関節痛等、専門医による相談
	検便・水質検査	6、11、13、18、20、25、27、5/2、5/4、5/9	9:00~12:00	希望者	特殊項目水質検査は、第1・第3月曜日のみ
	健康づくりビデオコーナー	2階の待ち合いコーナーに設置。利用時間は毎週金曜日9時~12時。4月の番組は「ご存じですかお酒の正体」「肥満撃退法」「上手な歩き方・走り方」			

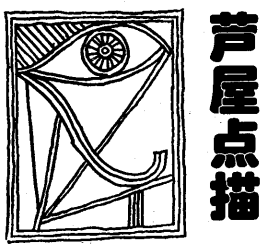

## 芦屋点描

と変わりはありませんが、ここでは鳥、猿、リスが飼われています。鳥舎にはフシヤフバトが30羽、そのほか白色レフホーン、チヤボ、フシヤフバトがいます。3匹の台湾猿は2代目の兄弟で、年齢20歳ほどになるといえます。人間に例えると10歳近くになるそうです。台湾リスは7匹います。冬の寒い期間は巣の中で冬眠するためあまり姿を見ることができませんでしたが、春の訪れとともによくしゃべりながら、元気な姿を見せはじめました。

この小さな動物園は、今から24年前の昭和34年、打出公園の完成と同時に作られ、動物たちは動物愛護協会から寄贈されました。

最近子供によるいたずらが多く、特に、以前は人間によく近づいていた猿も、今は人間を警戒するようになってしまいました。おりの中の小さな動物たちは抵抗することができません。みんなが愛情を持って接していただきますようお願いいたします。

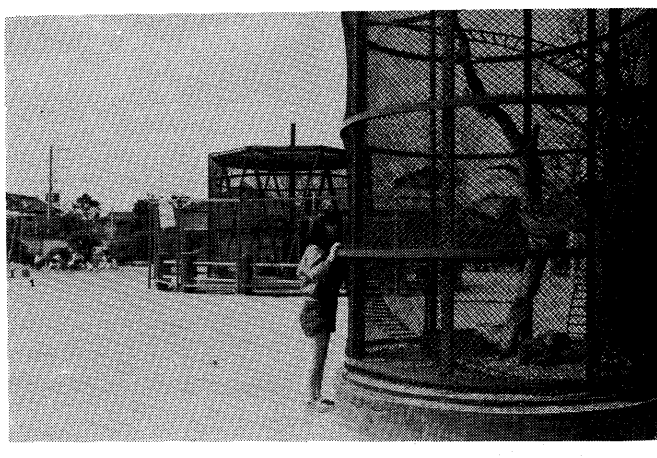

## 打出公園の小さな動物たち

## ■年に一度は健康診査を

日本人の死亡原因の約3分の2が成人病といわれるほど成人病が増えています。この病気の、肝臓病、腎臓病といった特定の臓器の病気をさすのではなく、ガン、脳卒中、心臓病、糖尿病、高血圧、動脈硬化などの病気を総称して成人病と呼んでいます。特にガン、脳卒中、心臓病は40歳ごろから急に増えはじめ、社会的、家庭的に柱となる働き盛りの人々をおかしています。こうしたことから2月から発足した老人保健法では、老人になって通院治療や入院治療をするのは遅すぎるとして、壮年期から定期的に健康診査を行い、病気の早期発見に加え、病気を予防し健康増進を図るよう提唱しています。保健センターでは、老人保健法に基づき、芦屋市医師会の

## 健康

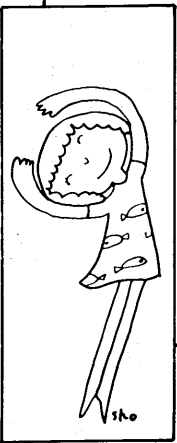

## ■犬の登録と狂犬病予防注射

生後3か月以上の飼い犬は、登録と狂犬病予防注射を必ず済ませてください。費用は畜大登録手数料2100円、狂犬病予防注射料等1800円、合計3900円です。会場へはつり銭のいらぬように小銭をご用意いただくと共に、

## ■畜犬登録と狂犬病予防注射日程表

4月	10:00~11:30	13:30~15:00
11日(月)	打出保育所東側	芦屋女子学園前
12日(火)	三条八幡神社西	岩園派出所北側
13日(水)	精道小学校東側	打出天神社前
14日(木)	山芦屋町12-11中山山西側	川西公園
15日(金)	東芦屋公園(芦屋神社東)	岩園保育所東側
18日(月)	打出浜公園	竹園集会所東側
19日(火)	松ノ内公園	大東公園
20日(水)	宮塚公園	山手幼稚園前
21日(木)	奥池/ハイランドバス停(10:00~10:40) 奥池バス停(10:50~11:30)	芦屋病院西口バス停前
22日(金)	阿保親王家南側	松浜町1-13

(小雨決行)

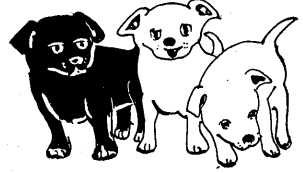

## ■調理士・製菓衛生師試験

試験日時：6月26日(日) 13時~15時  
会場：神戸市、姫路市、西宮市、洲本市、豊岡市、加古川市、篠山町  
願書受付期日・場所：4月11日(月)~20日(水)、就業地または居住地を管轄する保健所  
問合せ：芦屋保健所衛生課(☎0707)

## ■在宅栄養士募集

芦屋保健所では、住民の健康づくりのための食生活改善事業を推進するため、地域活動のできる在宅栄養士さんを募集しています。在宅栄養士になられたい方は、月1~2回の例会に参加しながら、各事業のお手伝いをしていただきます。詳しくは、芦屋保健所健康課

## ■霊園内に自動車の乗り入れ禁止

桜見物のかたの交通安全のため、4月10日(日)は自動車の園内乗り入れを禁止します。

## 健康メモ

はしか(麻疹)については、春から初夏にかけて流行するはしかは、子供にとり、脳波に異常がでたり、脳液に異常がでるなど、大きな負担となる重大な病気です。以前は、だれでも一度はかかる病気であり、一度かかるとしまえば、強い免疫ができて、再びかかることはありませんが、最近ではワクチンができて、生かからずにくまることができるようになりました。接種の年齢は1歳半から6歳までに、7・8月を除いて1年中市内の予防接種受診医

療機関で受けることができます。予防接種を受けていない子供は3歳までに6割、小学校入学までに9割ははしかにかかっています。なるべく早く受けるように心がけましょう。ワクチンの副作用として、一部の子供はごく軽いはしかにかかった状態になり、発熱や発しんがでます。熱や発しんのある間は激しい運動や外出をさけて、回復を待つようにしましょう。すべての予防接種を受けていただく要件として、お母さんは日ごろから、その子の体質、体の調子、発育状態を知っておくことが必要です。

## 毎月水曜日 不用ねこの引き取り

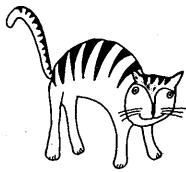

●日時…4月6日(水)、5月4日(水)、9時20分~9時55分  
●場所…市役所北側  
●費用…1匹 3,000円(太陽神戸銀行で県収入証紙を  
購入のこと)。ただし、体重2.5キログラム以下、拾得ねこは無料  
●問合せ…衛生総務課(☎0707)2121内線352)

## まずかかりつけの医師へ

●夜間在宅輪番制 夜間(毎日)21時~翌7時  
●休日耳鼻科在宅輪番制 休日9時~12時

いずれも在宅番医が待機しています。問合せは消防署(☎2345)まで。

- 4月10日(日) 渡辺病院(産婦人科) 船戸町6-21 (国鉄駅前派出所北へ100メートル)
- 17日(日) 上田医院(内科) 朝日ヶ丘町2-24 (「東山町」バス停すぐ)
- 24日(日) 宮川医院(泌尿器科) 鷺ヶ丘町2-8 (「親玉塚」バス停東へ200メートル)
- 29日(金) 山下医院(内科・外科) 川西町2-35 (業平橋を西へすぐ)
- 5月1日(日) 丹羽医院(小児科) 船戸町2-4 (太陽神戸銀行芦屋駅前支店西隣)
- 3日(火) 村田医院(内科) 松ノ内町8-8 (月若橋東北へすぐ)
- 5日(木) 岡医院(内科) 岩園町5-18 (岩園派出所北へ150メートル)

## 日直医師

9:00~17:00



会と催し

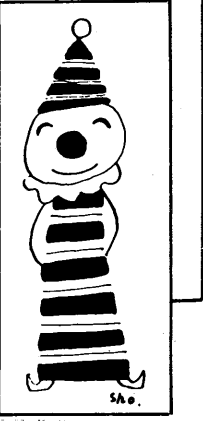

ルナ・ホール(予定)

大ホール 8日(金)18時30分...

市民文化祭参加説明会

10月14日(金)から11月13日(日)まで開催...

図書館の休館

市立図書館は、蔵書の点検や書庫の整理のため...

青少年リーダー養成講習会

日時: 4月15日(金)18時~20時30分...

アシヤ・ミニコンサート

日時: 4月15日(金)19時~21時

視聴覚ライブラリー

公民館では、視聴覚教材・教具を利用される団体の登録を受付中...

ホステリングなど 申込み: 4月13日(水)までに...

勤労青年教室 受講者募集

日時: 生花 毎週水曜、ペン習字・毛筆...

春のワイワイハイキング

日程: 4月29日(金) 場所: 青少年野外活動センター...

市民走ろう会

走ることは、運動の基本であり、ストレス、肥満解消にも大変効果的...

トレニング教室 受講者募集

市民の健康・体力づくりをめざし、器具を使ったトレニングを主とした教室を開いています...

第18回芦屋市婦人運動会代表者会

毎年5月中旬に、市内で活動しているスポーツ・文化団体の婦人で、運動会を行います...

市民ハイキング

日時: 4月10日(日)8時30分 雨天決行

燃えないゴミの収集 燃えるゴミの収集

燃えないゴミの収集

台所ゴミ、紙くずはポリ袋かポリバケツに入れ、午前8時30分までに決められたステーションへ...

燃えるゴミの収集

火曜日の収集地区: 阪急線と国鉄線の間の各町...

燃えないゴミの収集 燃えるゴミの収集

燃えないゴミの収集

カン・ビン、陶器のわれ物(三輪車やテレビより大きい物は大型ゴミ)等は、午後0時30分までにステーションへ...

燃えるゴミの収集

火曜日の収集地区: 阪急線と国鉄線の間の各町...

燃えないゴミの収集 燃えるゴミの収集

燃えないゴミの収集

おむね、4か月に1回の周期で各町ごとに順次実施されています...

燃えるゴミの収集

火曜日の収集地区: 阪急線と国鉄線の間の各町...

燃えないゴミの収集 燃えるゴミの収集

燃えないゴミの収集

5日(木) 南宮 11日(水) 三条、浜芦...

燃えるゴミの収集

火曜日の収集地区: 阪急線と国鉄線の間の各町...

さつき栽培講習会

日時: 4月10日(日)10時~12時

老人体操教室(新規)

日時: 4月15日から毎週金曜日10時~11時30分

毛市学生親善使節 引受家庭募集

姉妹都市モンテペロ市(米国カリフォルニア州)の学生が親善使節として、7月中旬から約1か月間、本市に滞在します...

お茶のみ友達相談室

日時: 4月16日(土)10時~15時

燃えないゴミの収集 燃えるゴミの収集

燃えないゴミの収集

5日(木) 南宮 11日(水) 三条、浜芦...

燃えるゴミの収集

火曜日の収集地区: 阪急線と国鉄線の間の各町...

お年寄りに落語を聞いていただく会

日時: 4月30日(土)14時

老人大学「くすのき学園」学生募集

会場: 尼崎市立中央公民館

新卒者激励大会

日時: 4月23日(土)10時

高年齢者無料職業紹介

日時: 4月15日(金)13時30分~16時

燃えないゴミの収集 燃えるゴミの収集

燃えないゴミの収集

5日(木) 南宮 11日(水) 三条、浜芦...

燃えるゴミの収集

火曜日の収集地区: 阪急線と国鉄線の間の各町...

お茶のみ友達相談室

日時: 4月16日(土)10時~15時

老人大学「くすのき学園」学生募集

会場: 尼崎市立中央公民館

新卒者激励大会

日時: 4月23日(土)10時

高年齢者無料職業紹介

日時: 4月15日(金)13時30分~16時

第10回記念市民寄席 桂米朝一門会

第51回ルナ・ホール名画鑑賞会 「マタギ」

「あしや落語会」はじまる