

—55年2月1日推計人口—

人口総数	79,614	世帯数	25,054
男	38,198		
女	41,416	面積	17.31km <sup>2</sup>
		市役所の電話	31局2121番

# 報 新 報 新 報

昭和55年 3月5日 第412号

発行所 芦屋市精道町7-6 芦屋市役所 発行人 芦屋市長 編集 公聴広報課  
毎月1回5日発行 全世帯配布 昭和29年1月25日第3種郵便物認可 (定価2円)

## みんなの市民憲章

### 車の暖気運転も近所迷惑

春は名のみ、朝晩の冷え込みはきつく車もまだ暖気運転が必要で、これも発車前の大切な作業ですが、このエンジン音が思わぬ迷惑をかけています。長フカシせず早目に発車しましょう。



都市計画法で定められた「市街化区域・市街化調整区域」の阪神間都市計画は、昭和四十五年に区域区分(線引き)が決定されましたが、このたびその線引きおよび線引きにかかる用途地域を見直すことになりました。見直しによる都市計画変更案を作成するため、次のとおり県公聴会を開催します。

### 都市計画に関する公聴会開催

- 日時：三月三十一日(月) 午前十時から公聴終了まで。
- 場所：西宮市商工会館大ホール(西宮市榎町二一二十)
- 公述の申出：①公聴会で意見を述べようとするかたは事前に書面で申し出て下さい。②公述申出提出期間は三月十日(土)二十一日。
- 公述申出記載内容は、住所、氏名、職業、年齢、意見の要旨とその理由、公述する場所。

●公述申出書の配布・提出先：兵庫県都市住宅部計画課(神戸市生田区下山手通五—一 ☎078—341—7711内線2648・2652)、あるいは市都市計画部都市計画課(芦屋市精道町七—六 ☎2121内線436)

なお、公聴会に関する阪神間都市計画変更の県案は、三月十日から公聴会終了(執務時間中)までは市都市計画部都市計画課(☎2121内線436)

●縦覧期間：三月十八日から三十一日(執務時間中)まで。

●縦覧場所・問合せ：兵庫県都市住宅部計画課(☎078—341—7711内線2650)あるいは市都市計画部都市計画課(☎2121内線436)

見舞金は最高七十万円

共済見舞金は、不幸にも交通事故

昨年一年間で市内の交通事故件数は三百二十一件もありました。これによって死者一人、けがをした人四百七十七人となっており、交通事故による痛ましいいせいで、増えつつあります。

万一の交通事故にそなえ、家族ぐるみで市民交通安全共済に加入しておきましょう。

所得税の確定申告…芦屋税務署 (☎31-2131)

もうすみましたか

無料相談ごあんない  
▶日程…3月6・7・10・11・12日  
▶時間…10時~16時  
▶場所…関電芦屋サービス店  
▶問合せ…芦屋納税協会(☎31-5318)

## 北館病棟できる

### 市立芦屋病院 第3期工事

### 4月には耳鼻いん喉科の開設

北館病棟は、昭和五十二年度から三年計画で施工してきた第三期増設工事の一つで、昨年六月の中館病棟に引きつづいてこのほど完成いたしました。これらの一連の工事は、老朽化した病棟や設備を新たに建築・改良し、人口の増加と多様化していく医療需要への対処と四十二年以降の慢性的な赤字を解消し、病院経営の健全化を図るために行なってきたものです。このあと病棟の移転を済ませ、防災工事および改修工事を行ないますので、第三期工事が完了するのは五月中旬の予定です。

また、四月一日にはこれまでの懸案であった「耳鼻いん喉科」を開設することになりました。これにより市立芦屋病院も名実ともに「総合病院」となります。



### 入院待機患者の解消へ

北館病棟が完成したことにより、本館の防災・改修工事および中館病棟の改修工事を実施することができるようになりました。このため、順次本館および中館病棟の病棟移転を行ないますが、四月中旬には病棟としての全機能が稼働いたします。これまで、入院治療を必要とした患者さんには一時入院を待っていただくなどご迷惑をおかけしたこともありましたが、北館病棟の完成により、今後はお待ちいただくことなく入院治療を行なうことができます。

### 新規に医療器機を導入

病院では、このほど新たに次のように新規医療器機を導入しました。これらの医療器機は国民年金の還元融資によって買ったものですが、いずれも最新装置を備えているので今後の検査や治療にたいへん効果を発揮します。

### 呼吸機能検査装置

最近、肺結核の患者は少なくなりましたが、気管支喘息や肺気腫などの肺の病気がかかっているかたは少なくありません。この装置は、肺活量を測定すると同時に肺や気管支の障害の程度やその性質を、内蔵するマイクコンピュータ

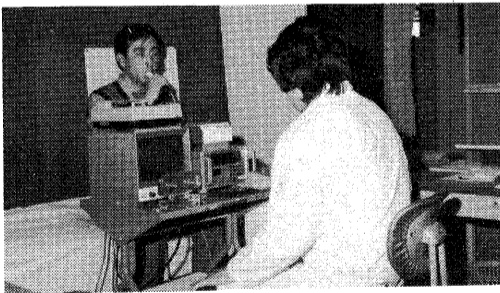

呼吸機能検査装置

### 経皮酸素分圧測定装置

この装置は、血液中の酸素の値を血を採ることなく安全で簡易に測定できる装置です。新生児とくに未熟児の血液中の酸素の値を測定して、最近の社会問題になっている未熟児網膜症の防止に効果があります。

### 排尿機能計測装置

この装置は、膀胱や前立腺の病気だけでなく、卒中や交通事故などの後遺症で尿が出ないとか、頻尿であるとかの患者に対し、膀胱や尿道検査が無痛で行なえるという非常に優れた装置です。

### 遠隔持続患者監視装置

この装置は、心臓の動きが不安定で昼夜持続して病状の監視が必要なとき、患者に取り付けた発信装置から送られてくる情報を看護婦室にあるテレビモニターに受信して、刻々と変化する病状を正確には握ることが出来る装置です。

市県民税の申告…市税務課

所得税の確定申告をされるかた、給与所得者で勤務先から給与支払報告書が提出されているかたは、申告の必要はありません。

申告は3月15日まで

問合せ…市税務課市民税係 (☎31-2121)

### 大阪湾岸道路 計画案縦覧

縦覧期間：三月十八日から三十一日(執務時間中)まで。

縦覧場所・問合せ：兵庫県都市住宅部計画課(☎078—341—7711内線2650)あるいは市都市計画部都市計画課(☎2121内線436)

### 市民交通安全共済 申込み受付中

ただいま、市民交通安全共済加入申込みの受付をしています。用紙は、市公聴広報課・市役所内出張銀行をはじめ、市内の各銀行および郵便局に用意してありますが、本号にも一枚づつ折り込んでいます。会費は、一人年額三百円です。最寄りの郵便局か金融機関の窓口へ払い込んでください。特に申込みの期限はありませんが、有効期間は申し込まれた日から来年度三月三十一日までとなりますので、お早目に申し込んでください。

### 市民交通安全共済 申込み受付中

故にあわれた市民のかたへ、けがの程度に応じて最高十四万円、七万円、二万八千円、七千円が支払われますが、死亡した場合は七十万円が支払われます。

### 所得税の確定申告…芦屋税務署 (☎31-2131)

所得税の確定申告をされるかた、給与所得者で勤務先から給与支払報告書が提出されているかたは、申告の必要はありません。

申告は3月15日まで

問合せ…市税務課市民税係 (☎31-2121)

### 市立芦屋病院のご案内

市立芦屋病院では、外来初診者の受付を下表のとおり行なっています。

#### ▶ 外来初診受付時間一覽表 ◀

科目	午前	午後
	8:30~11:30 (土曜日~11:00)	12:45~14:00
内科	月・火・水・木・金・土	月・火・水・木・金
小児科	月・火・水・木・金・土	月・水・金 ①1か月児検診
外科	月・火・水・木・金・土	
泌尿器科	月・火・水・木・金・土	
産婦人科	月・火・水・木・金・土	
眼科	月・水・木・金	
歯科	火・金	

●お問合せは市立芦屋病院事務局業務課 (☎2156)まで。

員、あるいは町会・自治会のかたがたの事務仕で各ご家庭にとけています。



ルナ・ホールは、国際文化住宅都市にふさわしいホールをという多くの市民の強い願いのもと、昭和45年4月に開館しました。この10年の間には、文化・芸術面でのさまざまな活動が行なわれ、特に今年10周年を記念して4月から多くの事業を計画し、市民の皆さんのご来場をお待ちしています。

### 文化活動の拠点

ルナ・ホールは、芦屋にふさわしい地域文化活動の拠点として、既設の市民会館北側に建設されました。ルナ・ホールと見えやすく、また感じのよい響きをもつこの名称は、月(ラ)語(ル)ナ時代にはふさわしいほどの装飾や設備、ふんわりとした空間を備えているところからつけられました。ホールの内装は、黒色を基調として、客席は暖かい木目もステンドレスの金網天井も、その金網の中に設置した三色の蛍光灯が客席を明るくすると同時に、金網を赤、緑、青の光に染め、よくなっています。舞台は、どの劇場にもあるよう

ルナ・ホール協会は、過去三周年、五周年の記念事業を行って際しましたが、次の10周年の記念事業は、四月から来年三月まで、二年間にわたって行なわれます。この機会におきあわせのうへ、ルナ・ホールへご来場ください。

#### 芦屋市ルナ・ホール協会10年の主な歩み

年月	できごと
44年9月	開館式
45年4月	ルナ・ホール協会設立
46年3月	第一回音楽演奏会
47年4月	第二回音楽演奏会
48年4月	第三回音楽演奏会
49年4月	第四回音楽演奏会
50年4月	第五回音楽演奏会
51年4月	第六回音楽演奏会
52年4月	第七回音楽演奏会
53年4月	第八回音楽演奏会
54年4月	第九回音楽演奏会

### 多彩な記念事業

- 文化講演会 日時：四月六日(日)午後二時 内容：『俳句と連句』最近の連句ブームにふれつつ、連句と俳句の違いについて
- 北山鶴子ダンスリサイタル 日時：四月七日(月)午後四時 内容：ダンス、スクリーン
- 桂米朝独演会 日時：四月十二日(土)午後六時 内容：桂米朝、桂米八、桂小米
- 創作オペラの会「葦」公演 日時：四月十八日(金)午後六時 内容：創作オペラ
- 劇団角笛シルエツト劇場 日時：五月十日(土)午後一時 内容：シルエツト
- ばんばひびきコンサート 日時：五月十二日(土)午後六時 内容：ばんばひびき
- 二時 内容：ベートーベン交響曲第九番「合唱」、パッパハガ
- 内容：花さき山、小さな青い機
- 入場料：前売、当日とも三百円
- 入場料：前売、当日とも三千元
- 入場料：前売、当日とも三千元
- 入場料：前売、当日とも三千元

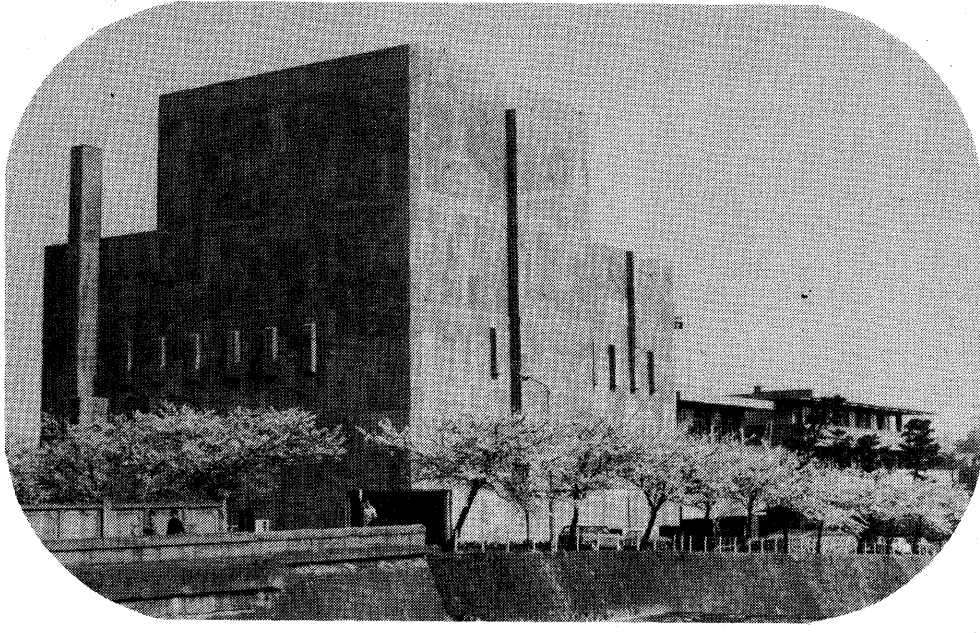

ルナ・ホールは、法秩序のもとに、警察の手にまかされず、ある犯罪が単独犯であるにもかかわらず、無実の者が警察の取調べを受けるようになって、毎日平穏無事な生活を送っている。しかし、万が一、何事かを犯してしまえば、疑いをかけられて警察官の取調べを受けることになる。疑いをかけられて警察官の取調べを受けることになる。疑いをかけられて警察官の取調べを受けることになる。

### 無実の罪で疑われたら...

疑いをかけられて警察官の取調べを受けることになる。疑いをかけられて警察官の取調べを受けることになる。疑いをかけられて警察官の取調べを受けることになる。

疑いをかけられて警察官の取調べを受けることになる。疑いをかけられて警察官の取調べを受けることになる。疑いをかけられて警察官の取調べを受けることになる。

### 幅広いご利用を

これら催しは、多くの人に楽しんでもらうことを目的としています。幅広い年齢層の方にも楽しんでいただけるよう、様々な催しをご用意しています。

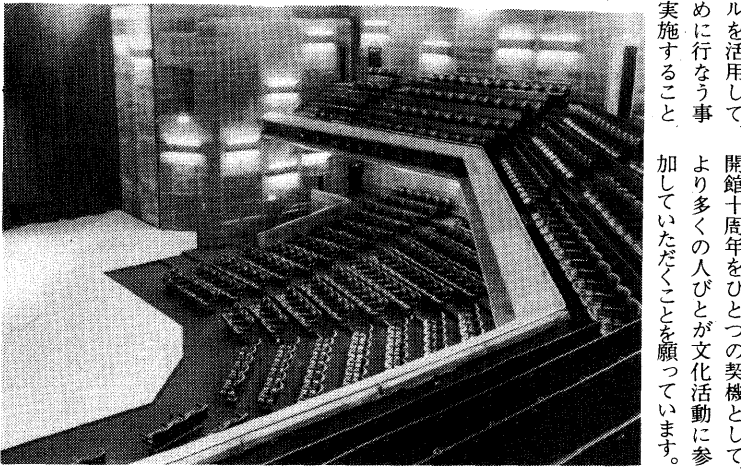

### 国民年金のお知らせ

国民年金は、今、厚生年金などとの公的年金にも加算されている人が加入できる年金です。国民年金は、今、厚生年金などとの公的年金にも加算されている人が加入できる年金です。

### 退職後の医療保険

任意継続の申請は、資格喪失日から三十日以内に行なう必要があります。退職後の医療保険については、任意継続の申請が必要となります。

### 20 国民年金 生かす旅行

別府温泉と国東半島 石仏史跡めぐりの旅 申込期限：3月17日(月) 旅行費用：38,000円(1人) 申込先：2121内線345・346

### 消費生活 募一モ二タ

資格：市内在住(一年以上)の主婦二十名 期間：四月から一年間 内容：毎月定期的な消費生活に関する調査

### 下水処理場の水質試験結果

試験項目	昭和55年1月21日	昭和55年2月6日
活性汚泥法	はれ	はれ
処理による基準	0	0
水温(℃)	10.5	14.1
pH	8.3	6.8
S (mg/l)	250	18
BOD (mg/l)	248	7.3
大腸菌数(CFU)	10万以下	60

### 「芦屋の水」水質検査結果

採水場	11月1日	11月11日
日根川	18.0	16.0
浄水の基準	14.0	16.0
臭気	0.00	0.00
濁度	0.00	0.00
色度	0.00	0.00
硬度	0.00	0.00
鉄	0.00	0.00
マンガン	0.00	0.00
銅	0.00	0.00
亜鉛	0.00	0.00
セレン	0.00	0.00
硝酸	0.00	0.00
硫酸	0.00	0.00
塩素	0.00	0.00
有機物	0.00	0.00
細菌	0.00	0.00
ウイルス	0.00	0.00
寄生虫	0.00	0.00
その他	0.00	0.00

### 視聴覚教育ライブラリー

教材・教具の貸出し 操作技術講習会 日時：三月十六日(水) 午後一時～四時 午後五時～七時



# 3月のカレンダー

●健康センター会場  
○市庁保健所会場  
■母産医師(9:00~17:00)

★この予定表の対象者など詳しくは下の欄を参照してください

5 (水)	○一般健康相談・妊婦健康相談(9:00~10:30) ●胃の検診(9:00~11:30) ●精神衛生相談(13:30~14:30、予約制) □家事相談(13:00~16:00、分庁舎3階)	21 (金)	○家族計画相談(9:00~10:30) ●献血(10:00~15:00) ○3歳児健康診査(13:30~14:30、一般・歯科) □行政相談(13:00~16:00、本庁舎1階) □高齢者無料職業紹介(13:30~16:00、福祉会館)
6 (木)	○乳幼児健康相談・家族計画相談(9:00~10:30) ○産科衛生相談(9:00~10:30) ●胃の検診(9:00~11:30) ●整形相談(13:30~14:30) □法律相談(13:00~16:00、本庁舎2階)	22 (土)	●結核検診(9:00~11:30) ●ツベルクリン接種(10:00~11:30)
7 (金)		23 (日)	■石井医院(内科)西山町20-1ジャンブル芦屋 ☎2810
8 (土)	●結核検診(9:00~11:30) ●循環器検診(9:00~11:30) ●健康相談(10:00~11:30) □花摘会読書会(13:30~15:30、図書館)	24 (月)	●ツ反判定、BCG接種(13:30~15:00)
9 (日)	●胃の検診(9:00~11:30) □市民ハイキング(6:40、国鉄芦屋駅改札口前集合) ■甲陽病院(内科・産婦人科)松ノ内町3-2 ☎0003	25 (火)	○3歳児心の検診(9:00~10:00、13:00~14:00) ●胃の検診(9:00~11:30)
10 (月)	●1歳6か月児健康診査(13:00~14:00) (53年8月生まれ)	26 (水)	○一般健康相談・妊婦健康相談(9:00~10:30) ●胃の検診(9:00~11:30) ○育児教室(13:00~) ●田親学級(13:00~16:00、妊婦保健指導) ○歯科検診相談(13:30~14:30) □家事相談(13:00~16:00、分庁舎2階)
11 (火)	○3歳児心の検診(9:00~10:00) ●胃の検診(9:00~11:30) ●健康相談(10:00~) □紙魚くらぶ読書会(10:00~12:00) □人権相談(13:00~16:00、本庁舎2階)	27 (木)	●胃の検診(9:00~11:30) ○3か月児健康診査(13:30~14:30) ○股関節脱臼検診(13:30~14:30) *法律相談中止
12 (水)	○一般健康相談・妊婦健康相談(9:00~10:30) ●胃の検診(9:00~11:30) ●新婚学級・田親学級(13:00~16:00) □家事相談(13:00~16:00、分庁舎3階)	28 (金)	
13 (木)	●胃の検診(9:00~11:30) ○3か月児健康診査・家族計画相談(13:30~14:30) ○股関節脱臼検診(13:30~14:30) □法律相談(13:00~16:00、本庁舎2階)	29 (土)	●結核検診(9:00~11:30)
14 (金)		30 (日)	■小泉医院(小児科)西山町20-1ジャンブル芦屋 ☎3014
15 (土)	●結核検診(9:00~11:30) ●循環器検診(9:00~11:30) ●健康相談(10:00~11:30)	31 (月)	○3歳児心の検診(9:00~10:00) ●婦人の健康診査(9:30~10:30) ○乳幼児精神衛生相談(13:00~14:00、予約制)
16 (日)	□図書館白曜特別開館(9:30~16:30) ■宮本医院(産婦人科)呉川町15-23 ☎0380	4/1 (火)	○一般健康相談・妊婦健康相談(9:00~10:30) ●胃の検診(9:00~11:30) ○精神衛生相談(13:30~14:30、予約制)
17 (月)		2 (水)	●胃の検診(9:00~11:30) ○乳幼児健康相談・家族計画相談(9:00~10:30) ○産科衛生相談(9:00~10:30) ○整形相談(13:30~14:30)
18 (火)	○3歳児心の検診(9:00~10:00、13:00~14:00) ●胃の検診(9:00~11:30) ●健康相談(10:00~11:30)	3 (木)	●1歳6か月児健康診査(13:00~14:00) (53年9月生まれ)
19 (水)	○一般健康相談・妊婦健康相談(9:00~10:30) ●胃の検診(9:00~11:30) ●子宮がん検診(9:00~12:00、市内指定病院で) ●田親学級(9:00~16:00、妊婦検査13:00~13:30、歯科検診13:30~14:00) □家事相談(13:00~16:00、分庁舎3階)	4 (金)	●結核検診(9:00~11:30)
20 (木)	■福田医院(内科)大原町18-16 ☎24672	5 (土)	□図書館白曜特別開館(9:30~16:30) ■都世子医院(内科)浜町2-17 ☎2624



## 鈴あつめと 中川さん一家

私たちの生活の中に「音」の歴史をひり返ると、  
鈴の音色ほど生活に密着したものはないであろう。  
元来、鈴の音色は災難から人間や家畜を守護しようとし  
たものであり、時代とともにその目的も変化して  
きたのである。武家の時代には股鉦  
が腰元を叩くときの音に用いられていたり  
、昔も今もかわらない子供の音節りな  
なっていたり、下駄の歯に埋め込んだり  
活用も様々であるが、特に最近はやつ  
の守り神ともなっているようである。鈴の種類も金鈴に銀鈴、鉄  
鈴に土鈴と色々であるが、昭和初期には土鈴が流行り、土鈴の  
鈴のファンは多かつたようである。鈴はまだ、必ずといっていいほ  
ど神社の戸の上に取り付けられており、神だのみ、のたりに鈴を鳴  
らしては居眠っている神様をひっきりりさせているのである。



この川柳は、川西町にお住みの鈴の収集家「中川一家」のおん大  
中川美三氏の作である。中川一家が鈴を集めるようになったのは、  
表三さん(お津守)の時代の大正四年に朝鮮に上陸したとき、五  
鈴の妙なる音色を目にしてからだそうだが、その後八十有余年  
家族や知人、縁者の協力もあってあつめに集めた珍しい鈴が、ま  
三千個をはるかに超えてしまっている。中川家の収集品は主に土鈴  
であるが、中でも九州阿蘇の「元鈴(もとすず)」は長さが一七  
センチもある現地の産物である。両手で支えて振ってみると音色  
はどことなく哀愁を帯びており、阿蘇のお山を守護してきたとい  
話を聞かせているようでもあった。また、庭のざんしゆの木、鳴る  
鈴かけて「おん」と民謡に唄われた那須の大八と鶴富の悲しい恋の  
「ひえつき」の鈴もかけてあり、中川家の歴史はまさに鈴が織り  
なす愛と希望に満ちた「ロマン」のやたれでもあつた。

最近、田内の人たちがもつてきた鈴が手に入れば届けられてお  
り、親子で代にわたって郵便局長をしてもらった中川家は、趣味を  
通じて地域の「ミニミニ」づくりに貢献されているのである。

## 健康

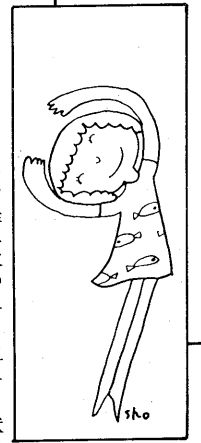

4月1日から、下表の日程で55  
年度の婦人の健康診査が始まりま  
す。年に一度は、ぜひ健康を確め  
ましょう。受診の結果によって必  
要のあるときは、栄養指導・保健  
指導等の事後指導もいたします。

## 婦人の健康診査

4月1日から、下表の日程で55  
年度の婦人の健康診査が始まりま  
す。年に一度は、ぜひ健康を確め  
ましょう。受診の結果によって必  
要のあるときは、栄養指導・保健  
指導等の事後指導もいたします。

月日	町名
4月1日	清水、津知、前田、川西、平田北
4月8日	山手、東芦屋、松ノ内、船戸、業平、大原、上宮川
5月6日	公光、大樹、茶屋之、宮塚
5月13日	平田、浜芦屋、松浜、竹園、伊勢、呉川
6月3日	朝日ヶ丘、東山
6月10日	奥山、三条、三条南、西山、山芦屋、西芦屋、月若
7月1日	六麓荘、岩園、親王塚、翠ヶ丘、楠
7月8日	打出小槌、若宮、打出春日、打出
8月26日	精道、宮川、西蔵、浜、南宮、大東
9月2日	若葉、高浜

受付時間・場所…9時30分~10時30分、健康センター、なお保健所での3か月児健康診査、3歳児健康診査時にも、お母さん対象に健康診査を実施しています。

## 特定疾患の公費負担

特定疾患に該当されるかたに、  
国・県の公費負担制度があります  
ので、芦屋保健所 ☎0707  
へお問合せください。

## 犬の登録と 狂犬病予防注射

は、3月31日までに受託医療機関  
で受けてください。それ以後は受  
けられません。

月日	時間	場所
4月	10:00~11:30	13:30~15:00
7日	三条南町1-11 井田宅前	東山町ローズ ハイツ南側
8日	打出保育所東側	芦屋女子学園前
9日	三条八幡神社西	岩園駐在所北
10日	精道小学校東側	打出天神前
11日	山芦屋中山邸西	川西公園
14日	芦屋天神東公園	岩園保育所横
15日	打出浜公園	竹園集会所東
16日	松ノ内公園	大東公園
17日	宮塚公園	山手幼稚園前
18日	奥池ハイランド公園 (10:00~10:40) 奥池バス停横 (10:50~11:30) 芦屋病院西口バス停東 (13:30~15:00)	松浜町1-13元 浜芦屋駐在所跡
21日	阿保親王塚南側	

▲小雨の場合も行ないます  
▲畜犬登録手数料…2,000円  
▲狂犬病予防注射料…1,300円

### 健康センター業務(日程はカレンダー参照)

内容	対象	料金	備考
①胃の検診	35歳以上、血族にがん患者がある場合は30歳以上	800円	間接撮影
②婦人の健康診査	18歳以上49歳までの婦人	無料	血圧測定、貧血検査、身体計測、尿検査
③結核検診	16歳以上	無料	胸部レントゲン
④循環器検診	40歳以上64歳まで	無料	血圧測定、尿検査
⑤子宮がん検診	30歳以上の婦人	900円	市内指定病院で受診
⑥乳がん検診	30歳以上の婦人	300円	市内指定病院で受診
⑦健康相談	希望者	無料	血圧測定、尿検査
⑧ツベルクリン	3か月以上4歳未満の乳幼児	無料	母子健康手帳持参
⑨母親学級	妊産婦・新婚のかた	無料	母子健康手帳持参
⑩献血	16歳以上		奇数月の第3金曜日
⑪1歳6か月児検診	1歳6か月の幼児	無料	母子健康手帳持参

①⑤…予約受付(電話での申込みも受け付けます) ⑥…直接市内の指定病院へ  
②③④⑦~⑪…いずれも実施当日直接健康センターへ

### 保健所事業

30707

○3か月児健康診査・股関節脱臼  
検診: 13日は昭和54年12月1日  
15日は昭和54年12月1日  
16日は昭和54年12月1日  
17日は昭和54年12月1日  
18日は昭和54年12月1日  
19日は昭和54年12月1日  
20日は昭和54年12月1日

○3歳児心の検診: 満3歳誕生日  
前日のかた対象 母子健康手帳を  
持参

○精神衛生相談: 専門医によるノ  
イローゼ等の相談。電話予約  
○歯科衛生相談: 6日は相談のみ。

26日は検診と相談。歯ブラシ、コ  
ップ持参。虫歯予防の指導  
○家族計画相談: 受胎調節の相談  
○育児教室: 保育指導、離乳食調  
理実演、歯の衛生。材料費100円  
○3歳児健康診査: 昭和52年2月  
生まれの3歳児対象。身体計測、  
小児科・歯科検診、尿検査等。母  
子健康手帳を持参  
○整形相談: 股関節の異常等で心  
配なかた対象。前日までに予約  
○一般健康相談: 診察、各種検査  
X線撮影、心電図等

# 会と催し

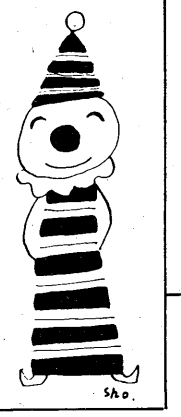

## ルナ・ホール(予定)

●大ホール ●9日(日) 13時  
●リトルコンサート(無料) ●16日(日) 13時30分:ピアノ発表会(無料) ●19日(水) 18時:大久保一久コンサート(2000円) ●17日(土) 13時:ピアノ発表会(無料) ●23日(日) 10時:ピアノ・エレクトーンコンサート(無料) ●26日(水) 12時:ひまわりの会ピアノ発表会(無料) ●28日(金) 13時:阪神私立学校ジョイントコンサート(無料) ●4月2日(水) 17時30分:エレクトーン発表会(800円) ●4日(金) 12時:ピアノ発表会(無料) ●5日(土) 12時30分:ピアノ発表会(無料)

## おはようサイクリング

●日時:4月6日(日) 10月5日(日) 第1・3日曜日  
●日:1時~7時  
●対象:小学校1年生以上の男女  
●集合場所:芦屋公園(テニスコート北側)  
●申込み:市内サイクリング協会 加賀自転車店へ  
●問合せ:芦屋サイクリング協会 (☎5726・5227) または体育保健課(☎8228)

## 六甲清掃ハイキング

●日時:3月30日(日) 9時  
●集合場所:阪急芦屋川北側広場  
●行先:高座谷  
●持ち物:弁当、水筒、雨具、軍手  
●問合せ:芦屋勤労者山岳会(☎6311夜間)または体育保健課(☎8228)

## 労働講座受講者募集

●内容:3月17日(月)「高齢化社会での社会保障は?」大阪女子大学教授 黒住章氏  
3月26日(水)「高齢化社会での定年制のゆくえは?」追手門学院大学教授 浮田幸男氏  
●時間:いずれも18時30分~20時30分  
●場所:市民センター別館講義室  
●募集人員:50名(定員に達しだい締切ります)  
●受講料:無料  
●申込み:経済課労政係(☎2121内線323)または市民センター教育係(☎56)

## 市民ハイキング

●日時:3月9日(日) 6時40分  
●雨天のときは16日に延期  
●集合場所:国鉄芦屋駅改札口前  
●コース:芦屋一良駅→イソ谷→正面谷→金葉峠→武奈岳→北比良峠→タケケ→イソ谷(解散)18km(中級向)  
●費用:1400円(子ども700円)  
●持ち物:昼食・水筒・雨具・防寒具・4本爪アイゼン(リュック等に入れて背負う)  
●服装:登山靴かキヤラパンシューズ

## 春の邦舞大会

●日時:3月30日(日) 13時  
●出演:幼児から名取まで各流派による出演  
●会場:ルナ・ホール  
●入場料:無料

## 市民文化祭参加の団体・グループ募集

●今秋10月中旬から11月中旬まで催される「市民文化祭」に先だち説明会を行います。参加ご希望のかたは、必ずご出席ください。  
●日時:4月16日(水) 14時、18時30分(2回)  
●会場:市民センター203・204室  
●問合せ:市民センター文化事業係(☎4995)

## 姉妹都市モンテペロ派遣交換使節を募集

●資格:本市に3年以上在住し、16歳以上22歳未満の人  
●募集人数:2人  
●派遣期間:7月下旬から約1ヵ月間

●一次試験:4月3日(木) 13時  
●試験会場:市民センター  
●申込み:3月17日~4月1日に公聴広報課へ  
●公聴広報課(☎2121内線323)

## 春山登山入門講座

●登山に関する知識、技術、登山観についての初級登山教室です。  
●日時:3月10日(月)、17日(月) 18時30分~20時30分  
●会場:市民センター  
●受講料:500円  
●申込み:問合せ:芦屋勤労者山岳会(☎6311夜間)または体育保健課(☎8228)

## 燃えるゴミの収集

●台所ゴミ、紙くずはポリ袋かポリバケツに入れ、午前8時30分までに決められたステーションへ。  
●(月・水・金曜日) 収集地区  
●国鉄線以北の各町(前田町、清水町、火・木・土曜日) 収集地区  
●(火・木・土曜日) 収集地区  
●前田町、清水町、シーサイドタウンを除く国鉄線以南の各町

## 燃えないゴミの収集

●カン・ビン・陶器のわれ物(三輪車やテレビより大きい物は大型ゴミ)等は、午後0時30分までにステーションへ。灰は湿らせて。  
●火曜日の収集地区  
●阪急線と国鉄線の間の各町と奥山・前田町、清水町  
●水曜日収集地区  
●前田町、清水町を除く  
●国鉄線と国道43号線間の各町  
●木曜日収集地区  
●阪急線以北の各町(奥山除く)  
●金曜日収集地区  
●シーサイドタウンを除く  
●国道43号線以南の各町

## 大型ゴミの収集

●おおむね、4か月に1回の周期で各町ごとに順次実施されています。午前8時30分までに、決められたステーションへ出しませう。  
●3月の収集予定  
5日(水) 大樹・公光  
6日(木) 川西  
12日(水) 津知  
13日(木) 打出・若宮  
19日(水) 浜声屋・平田北  
20日(木) 南宮  
26日(水) 三条  
27日(木) 東芦屋  
●4月の収集予定  
2日(水) 翠ヶ丘

## 高齢者講演会

●日時:3月12日(水) 13時30分  
●講師:朝日新聞大阪本社学芸部 次長 長倉功氏  
●内容:老後の楽しい過ごし方  
●対象:60歳以上のかた  
●会場:老人福祉会館  
●申込み:問合せ:社会福祉協議会事務局(☎7530)

## 老人囲碁大会・将棋大会参加者募集

●日時:囲碁大会 3月16日(日) 将棋大会 3月23日(日)  
●対象:60歳以上のかた  
●定員:50名(先着順)  
●会場:老人福祉会館  
●申込み:問合せ:社会福祉協議会事務局(☎7530)

## 高齢者無料職業紹介

●日時:3月21日(金) 13時30分  
●会場:福祉会館15室  
●問合せ:社会福祉協議会事務局(☎7530)

## 野外活動センター「あしや村」再開

●冬季閉鎖していましたが、「あしや村」を3月26日(水)から開きます。  
●使用者:市内在住、在学、在勤のかた  
●申込み:使用希望の2ヵ月前から1週間前までに社会教育課へ

## 塔婆供養中止

●長年に行われてきた塔婆供養は、今後、つごうにより中止します。ご協力をいただき感謝いたします。

## 彼岸の霊園内には自動車乗入れ禁止

●3月20日(春分の日)は、彼岸墓参者の交通安全のため、霊園内に自動車の乗入れを禁止します。おとしよりや身体の不自由なかたは、お問い合わせください。

## 彼方の霊園内には自動車乗入れ禁止

●3月20日(春分の日)は、彼岸墓参者の交通安全のため、霊園内に自動車の乗入れを禁止します。おとしよりや身体の不自由なかたは、お問い合わせください。

## 野方不明者相談所

●日時:3月13日(木) 19日(水) 9時~16時  
●場所:兵庫県警察本部本庁舎県民ホール(神戸市生田区下山手通5-38)

## 阪神文芸祭

●日時:3月16日(日) 13時  
●会場:西宮市立労働会館  
●内容:俳句・川柳・短歌の入選作発表と文化講演

## スポーツ 新会員募集

●対象:市内在住、在勤、在学のかた(初心者歓迎)  
●受講日時:毎週木曜日 10時~12時  
●受講場所:市立体育館4階弓道場  
●会費:月額400円  
●申込み:受講日に随時受付  
●問合せ:北川正治(☎7387)

グループ名	練習日時(予定)	練習場所	人員	受付日時
水仙会	毎週水曜日 10時~11時30分	市立体育館	20名	3月19日(日) 10時~11時
BHグループ	毎週金曜日 10時~11時30分	"	15名	4月11日(金) 10時~11時
パールクラブ	毎週水曜日 13時~14時30分	"	10名	3月19日(日) 13時~14時
ばらクラブ	毎週金曜日 13時~14時30分	"	10名	3月21日(日) 練習時間内
打出グループ	毎週火曜日 14時~15時30分	打出集会所	20名	3月11日(日) 練習時間内

## 電話の移転やお祝い

●例年3月・4月の引越シーズンには電話の移転などがたいへん多くなり、ご希望の日に設置できないこともありますので、お早めに電話局窓口までお申込みください。また、これからは結婚や入学、転勤の季節をむかえ、「115」

## 電話の移転やお祝い

●例年3月・4月の引越シーズンには電話の移転などがたいへん多くなり、ご希望の日に設置できないこともありますので、お早めに電話局窓口までお申込みください。また、これからは結婚や入学、転勤の季節をむかえ、「115」

## 電話の移転やお祝い

●例年3月・4月の引越シーズンには電話の移転などがたいへん多くなり、ご希望の日に設置できないこともありますので、お早めに電話局窓口までお申込みください。また、これからは結婚や入学、転勤の季節をむかえ、「115」

●人形浄瑠璃 ●会場...ルナ・ホール  
●日時...3月17日(月) ●入場料...前売1,500円 当日1,700円  
●13時30分②18時

●文楽人形かしら展 ●期間...3月6日(木)~30日(日)  
●9時~21時(日曜は17時まで、毎週火曜と春分の日は休み)  
●場所...市民センター別館常設展示場

おさそい合わせ多数ご来場ください

### あなたは何を食べているのか

—食品添加物総点検—

3月10日(月) 午後1時30分から  
会場:市民センター301室  
講師:同志社大学工学部(医学博士) 西岡 一 教授  
主催:芦屋市・芦屋市消費者協会

ゴミとくらし

●ビン、ガラスの資源ゴミは、最も効率のよいリサイクル品です。不用のビンやガラス類は、ゴミとして捨てずに販売店か、酒販店店頭回収容器に投入してください。  
●昨年1年間に酒販店の店頭で回収されたビン、ガラスの回収量は約89トンになりました。このガラスは35万6千本のビールビンに生まれかわります。  
●身近かある資源を見なおし、安易な投げ捨てに走らず、①資源の再利用②ゴミの減量を再考してみましよう。