



都市緑化月間 松くい虫から緑を守ろう
●赤くなった松は早目に切り倒し、皮をはいて枝と焼くか薬をかけて中にいるカミキリムシの幼虫を退治しましょう
●防除期間…9月～2月末

広報あしや

芦屋市の人口と面積

Table with population and area statistics for芦屋市 as of September 1, 1964. Includes total population (78,793), households (24,839), and area (17.31km²).

昭和54年 10月5日 第407号

発行所 芦屋市精道町7-6 芦屋市役所 発行人 芦屋市長 編集 公聴広報課
毎月1回5日発行 全世帯配布 昭和29年1月25日第3種郵便物認可 (定価2円)

昭和54年度

芦屋市民文化祭

10月12日～11月11日

お問合せ……市民センター文化事業係 (☎④4995)

ルナ・ホール

Table listing events at Luna Hall from October 13 to November 11, including music, piano, and theater performances.

ルナ・小ホール

Table listing an event at Luna Small Hall on October 4.

市民センター本館・別館

Table listing various exhibitions and events at the City Center Main and Branch Halls from October 12 to November 11.

健康づくり 芦屋にも10月が 体育祭 文化祭

本市では、昭和四十六年に他都市に先がけて、市民の健康の維持増進を目的に健康センターを設置し、疾病の予防と早期発見に重点を置いた諸事業を行なってきましたが、今年

健康づくりに、まず自分の健康状態や体力を知ったうえで、健康についての正しい知識をもち、各人に合った健康づくりに努力することがなによりも大切です。

参加しよう、応援しよう 市民体育祭 毎年秋季には市教育委員会が主催して市民体育祭を実施しています。

健康づくりに、まず自分の健康状態や体力を知ったうえで、健康についての正しい知識をもち、各人に合った健康づくりに努力することがなによりも大切です。

健康づくりに、まず自分の健康状態や体力を知ったうえで、健康についての正しい知識をもち、各人に合った健康づくりに努力することがなによりも大切です。



地域ぐるみで健康づくり

市民の健康づくりの推進のために、まず市民と市をつなぐ健康づくりのパイプ役として、おおむね全市的に各町単位で保健地区委員を委嘱しました。また、保健所の食生活改善リーダー養成講座を修了されたかたがたは保健推進委員に委嘱し、地区での調理講習会、食事指導や助言などの地区組織活動の中核となつて、健康づくりに重要な役割を担っていただいています。

健康づくりに、まず自分の健康状態や体力を知ったうえで、健康についての正しい知識をもち、各人に合った健康づくりに努力することがなによりも大切です。

大阪湾岸道路 県計画説明会

神戸市と泉佐野市を結ぶ大阪湾臨海部に沿った、大阪湾岸道路構想のうち、神戸市から大阪市にいたる約十四キロメートルの間に、県計画説明会を開催します。

食生活改善の指導

健康展・講演会

健康大学など

7会場で… 昭和54年度 地区懇談会

Table listing regional discussion meetings (地区懇談会) across seven venues from October 22 to November 1.

母と子の幸せを考える集い 国際児童年 記念事業

Table for the 'Thinking about the Happiness of Mother and Child' event, including date (10/15), time (10:00-12:00), and venue (Luna Hall).

国民年金は、厚生年金、公務員等の各種共済組合に加入していない自営業の人、サービス業などの人とその家族のための年金制度です。将来の不安をなくし、老後の生活の安定を計ることを目的として、昭和36年4月から実施されました。保険料を一定年数納めていたか拠出年金を基礎として、すでに、当時高年齢で加入できなかった人や、重度の障害者、母子家庭などであった人については、無拠出の福祉年金が支給されます。

老後の豊かな生活のために 国民年金

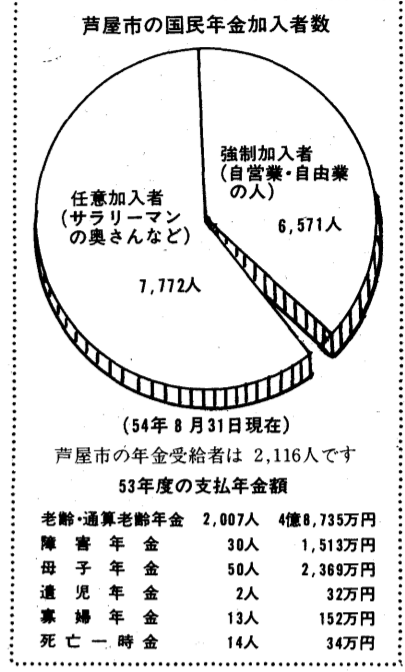

国民年金に加入する人

日本国籍を有する二十歳以上六十歳未満の人で、厚生年金や公務員等の共済組合など職場の年金制度等に加入されていない人(強制加入)と本人の希望により加入を選択できる人(任意加入)との二つのグループがあります。

●強制加入者
夫婦とも職場の年金に加入されていない人(自営業、自由業、サラーマンの奥さん、他)の年金を受けている人(配偶者含む)

●任意加入者
サラリーマンの奥さん、他の年金を受けている人(配偶者含む)

保険料の額

種類	53年4月分 ~54年3月	54年4月分 ~55年3月	55年4月分 ~56年3月
定期保険料	2,730円	3,300円	3,770円
付加保険料	400円	400円	400円

年金額の計算

年金額は、その時の物価の変動に応じて支給するため、物価スライド制をとりかかっています。計算方法は、次のとおりです。

▼老齢年金および通算老齢年金
1. 老齢年金(月額) = 標準報酬月額 × 0.0125 × 標準報酬指数 × 1.25 × 1.05⁽ⁿ⁻¹⁾

2. 通算老齢年金(月額) = 標準報酬月額 × 0.0125 × 標準報酬指数 × 1.25 × 1.05⁽ⁿ⁻¹⁾ × 1.05^(m-1)

特例納付制度実施中

国民年金に加入していない人や、すでに加入しているが、納付が滞り続けている人は、このままでは年金がもらえません。特例納付制度は、こんな人が年金をもらえるように、特例納付を受ける権利を認めることにより、確実な年金を受けられるようにした制度です。

年金の種類

種類	金額
老齢年金	月額470,700円
障害年金	月額188,300円
母子年金	月額597,500円
準母子年金	月額478,000円
遺児年金	月額478,000円
寡婦年金	月額23,000円
死亡一時金	230,000円

こんな人には 福祉年金が

国民年金制度がはじまった時すでに高齢者であった人は、加入しなくても保険料を納める期間も短く、すでに身体障害者や母子家庭の人には、保険料を納めて年金を受けるといってもいいかもしれません。これらの人については、保険料を納めることなく、年金の負担が軽減されるように、福祉年金が支給されています。

心身障害者の参加 運動会シーズンに思う

運動会シーズンが近づいてきました。心身障害者の参加は、社会復帰の機会となり、心身の鍛錬にもつながります。学校や地域で、心身障害者の参加を促す取り組みが行われています。

百歳生活の中心は人と人との関係

長寿の秘訣は、人と人との関係にあるとされています。家族、友人、地域とのつながりが、健康と幸福の鍵となります。

年金制度はじゆつなき 通算老齢年金

国民年金を受けるためには二十五年(厚生年金などは二十年)以上納付期間が必要ですが、職場を変えたりして、年金制度が移行した場合も、その年金の期間を合算して二十五年以上年齢により期間短縮あり)あれば、その期間に達すれば、通算老齢年金が支給されます。

通算できる例

厚生年金	共済組合	国民年金	合計
8年(通算)	7年(通算)	10年(通算)	25年

サラリーマンの奥さんの特典

厚生年金等に加入しているサラリーマンの奥さんは、国民年金(任意加入)15年(通算)25年(通算)の資格を得ることができます。

七十歳になれば誰でも年金が受けられると思いませんか?

七十歳から受けられる老齢福祉年金は、明治四十四年四月一日以前に生まれた人には限り、二十五年以上納付期間を満たせば、国民年金に加入しなくても、通算老齢年金が支給されます。

奥さんにも年金を!

国民年金は、ご家庭におられるサラリーマンの奥さんや、すでに年金を受けているかたの奥さんの加入できる唯一の公的年金です。

手続と相談

国民年金の手続きは、市役所や国民年金センターで行えます。不明な点は、お気軽にご相談ください。

技術功労者表彰 推せん受付

本市に貢献した技術功労者を表彰します。申請期間は、11月1日(水)～10日(火)です。

労政コーナー 市経済課労政係

労働者の権利保護、賃金問題、労働条件改善に関する相談窓口です。

衆議院議員総選挙 国民審査の投票も

10月7日(日) 午前7時～午後6時

- 投票できる人
▷昭和34年9月2日までに生まれた人
▷昭和54年6月1日までに住民票における転入の届出をしてから引き続き住民基本台帳に記載されている人
▷本市に住所のある人
▷本市の選挙人名簿に登録されていた人
▷昭和54年6月7日以降に転出した人
- 市内で転居された場合
▷市内で転居した住民票の住所変更の届出を済ませた人は新しい住所の投票所です。
▷9月10日以降に上記届出を済ませた人は、ご不便でしょうか旧住所の投票所で投票してください。
- 通知書を送付
▷投票通知書は10月1日頃までに有権者のお手もとへ郵送しています。
▷投票日に通知書をご持参ください。
▷紛失された時は、投票所で係員に申し出てください。

国保・福祉医療のお知らせ

国民健康保険に加入されているかたの保険料は、11月1日より変更となります。お手続きは、11月1日(水)～10日(火)です。

国保保険証が 藤色に変わります

国民健康保険証は、藤色の保険証に変わります。お手続きは、11月1日(水)～10日(火)です。

医療費の助成

乳児、母子家庭を対象とした医療費助成制度を実施します。申請期間は、11月1日(水)～10日(火)です。

小規模企業共済 制度に加入を

小規模企業共済制度に加入することで、退職金の確保や資金の融通が容易になります。

兵庫県勤労生活 ローン

労働組合のない事業所で働く人や、自営業の人へ、生活資金を融資する制度です。

芦屋ステーションビル 第一期テナント募集

芦屋ステーションビル第一期テナントを募集しています。詳細は、11月1日(水)～10日(火)までお問い合わせください。

中小企業福利 共済に加入を

中小企業福利共済に加入することで、従業員の福利厚生を充実させることができます。

第3回全国防犯運動 10月11日・20日

防犯意識の向上を図るため、10月11日と20日に全国防犯運動を実施します。

10月のカレンダー

21(日)	■山鳥医院〈皮フ科〉岩園町1-23 ☎4670
22(月)	□菊花展(〜11月17日、芦屋公園)
23(火)	●胃の検診(9:00~11:30) ○3歳児心の検診(9:00~10:00、13:00~14:00)
24(水)	●胃の検診(9:00~11:30) ○一般健康相談・妊婦健康相談(9:00~10:30) ●母親学級・妊婦保健指導(13:00~16:00) ○育児教室(13:00~15:30) □家事相談(13:00~) ○歯科検診・相談(13:30~14:30)
25(木)	●胃の検診(9:00~11:30) ○3か月児健康診査・股関節脱臼検診(13:30~14:30) ○家族計画相談(13:30~14:30) ○法律相談(13:00~16:00、本庁舎2階) □家庭用計量器無料検査(10:00~15:00、経済課)
26(金)	●結核検診・ツベルクリン接種(10:00~11:30)
27(土)	●結核検診・ツベルクリン接種(10:00~11:30)
28(日)	■山下医院〈内・外科〉川西町2-35 ☎5124
29(月)	●ツ反判定・BCG接種(13:30~15:00)
30(火)	●胃の検診(9:00~11:30) ○3歳児心の検診(9:00~10:00、13:00~14:00)
31(水)	●胃の検診(9:00~11:30) ○一般健康相談・妊婦健康相談(9:00~10:30) □家事相談(13:00~16:00、分庁舎3階)
11/1(木)	●胃の検診(9:00~11:30) ○乳幼児健康相談・家族計画相談(9:00~10:30) ○歯科衛生相談(9:00~10:30) ○整形相談(13:30~14:30) □法律相談(13:00~16:00、本庁舎2階)
2(金)	
3(土)	■村田医院〈内科〉松ノ内町8-8 ☎2782
4(日)	■瓜谷医院〈内科〉月若町5-13 ☎5226
5(月)	
6(火)	○3歳児心の検診(9:00~10:00) ○乳幼児精神衛生相談〈予約制〉(13:00~14:00)
7(水)	●胃の検診(9:00~11:30) ○一般健康相談・妊婦健康相談(9:00~10:30) ○精神衛生相談〈予約制〉(13:30~14:30) □家事相談(13:00~16:00、分庁舎3階)

5(金)	
6(土)	●健康相談(10:00~11:30)
7(日)	■鈴木医院〈小児科〉高浜町7-2-105 ☎0766
8(月)	●1歳6か月児検診(13:00~14:00)
9(火)	○3歳児心の検診(9:00~10:00) ●婦人の健康診査(9:30~10:30) ○人権相談(13:00~16:00、本庁舎2階) □家庭用品修理会(10:00~15:00、竹園集会所)
10(水)	■藤原医院〈皮フ科〉高浜町7-2-105 ☎5112
11(木)	○3か月児健康診査・股関節脱臼検診(13:30~14:30) ○家族計画相談(13:30~14:30) □法律相談(13:00~16:00、本庁舎2階)
12(金)	
13(土)	●結核検診・循環器検診(9:00~11:30) ●健康相談(10:00~11:30)
14(日)	●胃の検診(9:00~11:30) ■伊藤医院〈外科〉高浜町7-2-105 ☎8880
15(月)	
16(火)	○3歳児心の検診(9:00~10:00、13:00~14:00) ●婦人の健康診査(9:30~10:30)
17(水)	●胃の検診(9:00~11:30) ○一般健康相談・妊婦健康相談(9:00~10:30) ●子宮がん検診(9:00~12:00、市内指定医院で) ●母親学級(13:00~16:00) □家事相談(13:00~) ○妊婦検査(13:00~)、 歯科検診(13:30~)
18(木)	○家族計画相談(9:00~10:30) ○3歳児健康診査(13:30~14:30) □法律相談(13:00~16:00、本庁舎2階)
19(金)	□行政相談(10:00~16:00、分庁舎3階) □高齢者無料職業紹介(13:30~16:00、福祉会館)
20(土)	●結核検診・循環器検診(9:00~11:30) ●健康相談(10:00~11:30)

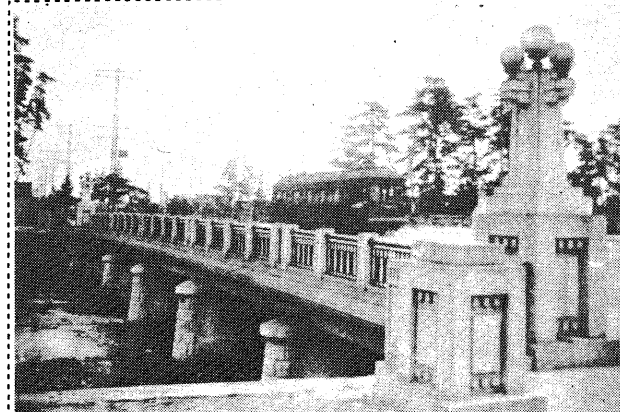

▲昭和初期の業平橋

文学さんぽ 近代(10)

こんな書き出しでは、まる『業平朝臣東下り』の詩をよんでいる。平安時代の歌物語の代表作「伊勢物語」により、在唐業平ゆかりの地芦屋は、歌名所としても著述である。

星野天知は、大正12年(1923)10月から、国鉄芦屋駅北方の大原町54番地に居住して、その『星野書院破蓮洞』と称し、昭和25年(1950)に歿するまで、書物作家の生活をすごした。

『文学界』は、近代浪漫主義文学運動の機関誌ともなり、島崎藤村、北村透谷、樋口一葉、上田敏、田山花袋などが育ち、「明治文壇の親」ともいわれた。

天知の死は、敗戦後のことであり、サンデー毎日追記がのつただけで、その人芦屋に28年間も住んでいたことに心をとめる人は少なかつた。

さみだれの けふる芦屋の 里近く
かはす鳴くなり 夜ふけぬし
「黙歩70年」(昭和13年)

星野天知と芦屋

くらのニュース

●10月は、市・県民税の第3期分の納期月です。期限までにお忘れなく。

健康講演と映画

9月5日から開講している健康大学講座の中に、一般公開講座として次の講演と映画を実施します。どなたでも自由に参加できますので、おさそい合わせのうえ多数ご参加ください。

日時：11月7日(水) 13時~15時30分

場所：市立体育館講義室

内容：「講演」子どもの精神衛生へ映画「心をひらく家庭の精神衛生」

講師：神大医学部名誉教授・甲南女子大学教授黒丸正四郎氏

受講料：無料

健康センター事業

☎2121(356)

インフルエンザ予防

次の日程で予防接種を行ないます。対象者は、満3歳以上の市民で、保育所、幼稚園、小・中学校の児童・生徒です。特に、はしか、BCG、風しんの接種後1か月およびその他の予防接種(二・三混など)後2週間経過していない人は受けられません。ご注意ください。

1回目	11月6日 火 岩園幼稚園
	7日 水 山手 "
	8日 木 宮川 "
	9日 金 健康センター
2回目	12月4日 火 岩園幼稚園
	5日 水 山手 "
	6日 木 宮川 "
	7日 金 健康センター

受付時間は14時から15時30分まで

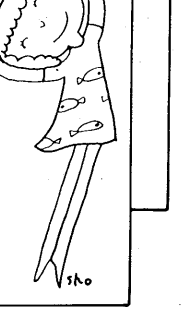

三種混合予防接種

ジフテリア・百日咳・破傷風の三種混合予防接種を行ないます。(1期)生後12か月から始め、4

10月8日	昭和53年3月生れ対象
11月12日	昭和53年4月生れ対象
12月10日	昭和53年5月生れ対象
1月14日	昭和53年6月生れ対象
2月18日	昭和53年7月生れ対象
3月10日	昭和53年8月生れ対象

場所 健康センター(☎2121内線356)13時~14時
受付時間

母子健康手帳をご持参ください

1歳6か月児検診

1歳6か月になられたお子さんの健康診査を次の日程で実施します。健康でのびのびした子どもに育てるためにぜひ健康診査を受けてください。この時期はひとり歩きや始語がみられますが、発達遅れや心身障害を早期に見つけることができる大切な時期でもあります。保健指導や栄養相談もあわせて行ないますのでお気軽にご利用ください。

保健所事業

☎20707

●3か月児健康診査・股関節脱臼検診：11日は昭和54年7月1日、15日は昭和54年7月16日、31日生れ対象。満3歳誕生日前後のかた対象。母子健康手帳を持参。

○精神衛生相談：専門医によるノイローゼ等の相談。電話予約。

○歯科衛生相談：10月24日は検診と相談。11月1日は相談のみ、歯ブラシ、コップ持参。虫歯予防の指導。

○家族計画相談：受胎調節の相談

○育児教室：保育指導、離乳食調理実演。材料費100円

○3歳児健康診査：昭和51年9月生れの3歳児対象。身体計測、小児科・歯科検診、尿検査等。母子健康手帳持参。

○整形相談：股関節の異常等で心配なかたを対象。前日までに予約。

○一般健康相談：診察、各種検査、X線撮影、心電図等。

○アンケートの提出：赤ちゃんが6か月になるお母さんは、母子健康手帳に折込みのアンケートを保

健康センター業務(日程はカレンダー参照)

内容	対象	料金	備考
①胃の検診	35歳以上、血族にがん患者がある場合は30歳以上	800円	間接撮影
②婦人の健康診査	18歳以上49歳までの婦人	無料	血圧測定、貧血検査、身体計測、尿検査
③結核検診	16歳以上	無料	胸部レントゲン
④循環器検診	40歳以上64歳まで	無料	血圧測定、尿検査
⑤子宮がん検診	30歳以上の婦人	900円	市内指定医院で受診
⑥乳がん検診	30歳以上の婦人	300円	市内指定医院で受診
⑦健康相談	希望者	無料	血圧測定、尿検査
⑧ツベルクリンB	3か月以上4歳未満の乳幼児	無料	母子健康手帳持参
⑨母親学級新	妊産婦・新婚のかた	無料	母子健康手帳持参
⑩献血	16歳以上		奇数月の第3金曜日
⑪1歳6か月児検診	1歳6か月の幼児	無料	母子健康手帳持参

①⑤…予約受付(電話での申込みも受け付けます)⑥…直接市内の指定医院へ②③④⑦~⑪…いずれも実施当日直接健康センターへ

はしか予防接種

対象者は、生後18か月から36か月の子どもです。ただし、来春3月未までは生後72か月の子どもを含みます。既にはしかにかかったり、以上合計4回の接種を48か月間で終ってください。

三種混合およびはしか予防接種とも市内の「芦屋市市立接種受託医療機関」を受けてください。

狂犬病予防注射

健所まで送付してください。

秋の狂犬病予防注射を次の日程表の場所で行ないます。登録がまだのかたも当日は会場で行なわれます。料金は13000円、登録されるかたは20000円加算。なお、都合で会場に来られないかたは、10月中旬に必ず済ませていただきます。市外で受けられたかたには、保健所で注射済票を交付いたしますので、なるべく早く届けてください。また、犬の飼育数等に異動がある時は台帳を訂正しますので印鑑をご持参ください。

お問合せは芦屋保健所(☎20707)

10月4日	10:00~11:30	13:30~15:00
5日	10:00~10:40	10:50~11:30
15日	10:00~10:40	10:50~11:30
16日	10:00~10:40	10:50~11:30

会と催し

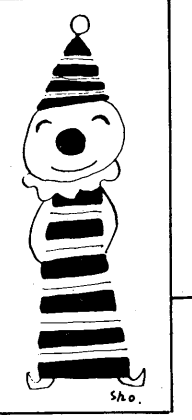

ルナ・ホール(予定)

大ホール 6日(土) 14時30分 18時30分 明日香都立サ... 12時30分 ニッティングショー... 13日(土) 15時 音楽会(無料) 14日(日) 10時 音楽会(無料) 15日(月) 10時 音楽会(300円) 16日(火) 10時 音楽会(300円) 17日(水) 10時 音楽会(300円) 18日(木) 10時 音楽会(300円) 19日(金) 18時30分 楽しいピアノ名曲の夕べ(前売:大人1000円、高校生以下800円、当日:大人1300円、高校生以下1000円) 20日(土) 18時30分 チャリティーコンサート(整理券) 21日(日) 11時 三曲会(無料) 27日(土) 18時30分 ギターワークショップ(前売:大人1000円、高校生以下800円) 28日(日) 11時 第5回民謡発表会(無料) 11月1日(木) 12時 芦屋市民民謡大会(無料) 3日(土) 13時 素人演芸会(無料) 4日(日) 12時30分 秋の邦舞大会(無料) 25日(木) 18時30分 ムハール・リチャード・エイブラムス・ジャズピアノコンサート(2500円) 26日(金) 18時30分 フォーク・コンサート(入場料未定) 11月3日(土) 13時 エレクトーンピアノ発表会(無料) 4日(日) 9時 アシヤシネサークル発表会(無料)

家庭用品修理会

日時:10月6日(土) 10時~12時 場所:竹園集会所(竹園町) 修理品目:洋がさ、靴の修理、刃物とき(包丁、ハサミなど)、なべ、やかんのいかけ

家庭用品修理会

日時:10月9日(火) 10時~15時 場所:竹園集会所(竹園町) 修理品目:洋がさ、靴の修理、刃物とき(包丁、ハサミなど)、なべ、やかんのいかけ

家庭用品修理会

日時:10月18日(木)、10月26日(日) 場所:関西学院大学 加藤一明氏他

燃えるゴミの収集

台所ゴミ、紙くずはポリ袋かポリバケツに入れ、午前8時30分までに決められたステーションへ。 国鉄線以北の各町と 前田町、清水町、水曜日収集地区 前田町、清水町、土曜日収集地区

家庭用計量器の無料検査

日時:10月25日(木) 10時~15時 場所:市役所経済課(南庁舎) 対象:(ヘルスメーター、キッチンスケール、体温計) 問合せ:経済課生活係(☎2121内線335)

結婚夫婦お祝い会

対象:今年結婚を迎えられたご夫婦(昭和5年に婚姻届を出された方) 日時:11月16日(金) 10時~12時 場所:市民センター301室 申込み:10月27日(土)までに福祉事務所福祉係(☎2121内線332)へ

高齢者無料職業紹介

日時:10月19日(金) 13時30分~16時 場所:福祉会館15室 問合せ:社会福祉協議会事務局(☎7530)

秋味J.S

日程:10月13日(土)~14日(日) 場所:山崎町だんじり巡行

打出天神社まつり

日程:10月13日(土)~14日(日) 場所:打出天神社

打出天神社まつり

日程:10月13日(土)~14日(日) 場所:打出天神社

四町連合自治会 子ども梅みこし

日時:10月14日(日) 9時30分 打出天神社出発、正午解散、雨天の時は21日に延期

打出天神社まつり

日時:10月7日(日) 9時30分 打出天神社出発、途中2か所休憩、正午解散

打出天神社まつり

日時:10月7日(日) 9時に南宮公園出発、10時30分天久園芸駐車場休憩、12時30分解散

打出天神社まつり

日時:10月14日(日) 10時30分 大東公園出発、15時解散

打出天神社まつり

日時:10月14日(日) 10時30分 大東公園出発、15時解散

打出天神社まつり

日時:10月14日(日) 10時30分 大東公園出発、15時解散

素人演芸会出演者募集

日時:11月11日(日) 10時~12時 場所:市民センター

書道講座

日時:11月11日(日) 10時~12時 場所:市民センター

パート保母募集

資格:子どもの世話が好きで健康な女性 勤務場所:市立緑保母所

木曜卓球クラブ員募集

対象:市内在住、在勤のかた 活動日:毎週木曜日18時~21時

月曜バレーボールクラブ員募集

対象:市内在住の家庭婦人 練習日:毎週月曜日9時~12時

少年柔道教室生徒募集

対象:幼稚園から小学校6年生 練習日:毎週土曜日14時~16時

第42回ルナ・ホール名画観賞会

狼王の民話 10/14(日) 10:00~12:30 14:30~

宮公署メモ

10月1日~31日は中高年者の雇用促進月間です。高齢化社会を迎える時代の要請で、6%の雇用率が設定されたまま、雇用奨励金など各種の援護措置があります。

中高年者雇用促進月間

10月1日~31日は中高年者の雇用促進月間です。高齢化社会を迎える時代の要請で、6%の雇用率が設定されたまま、雇用奨励金など各種の援護措置があります。

動力マシン講習会受講生募集

期間:11月1日~30日(土・日祝日を除く) 9時30分~15時30分 場所:兵庫県立就業援助センター

郵便貯金週間

10月24日(水)から31日(水)までは「郵便貯金週間」です。日ごろご利用いただいている皆さまに、感謝の気持ちを表わす意味で、各地の郵便局でいろいろな行事を行ないます。

燃えないゴミの収集

カン・ビン・陶器の割れ物(三輪車やテレビより大きな物は大型ゴミ等)等は、午後0時30分までにステーションへ。灰は湿らせて。 10月の収集予定 10日(水) 川西・津知 11日(木) 大槻・公光 17日(水) 打出・若宮 18日(木) 南宮 24日(水) 三条 25日(木) 浜声屋・平田北 31日(水) 東声屋

問合せ:体育保健課(☎8228)

問合せ:市民センター文化事業係(☎4995)

問合せ:市民センター文化事業係(☎4995)

問合せ:市民センター文化事業係(☎4995)

問合せ:市民センター文化事業係(☎4995)

問合せ:市民センター文化事業係(☎4995)

問合せ:市民センター文化事業係(☎4995)

問合せ:市民センター文化事業係(☎4995)

問合せ:市民センター文化事業係(☎4995)

問合せ:市民センター文化事業係(☎4995)

問合せ:市民センター文化事業係(☎4995)

問合せ:市民センター文化事業係(☎4995)

問合せ:市民センター文化事業係(☎4995)

問合せ:市民センター文化事業係(☎4995)

問合せ:市民センター文化事業係(☎4995)

問合せ:市民センター文化事業係(☎4995)

問合せ:市民センター文化事業係(☎4995)

問合せ:市民センター文化事業係(☎4995)

問合せ:市民センター文化事業係(☎4995)

問合せ:市民センター文化事業係(☎4995)

問合せ:市民センター文化事業係(☎4995)

問合せ:市民センター文化事業係(☎4995)

問合せ:市民センター文化事業係(☎4995)

問合せ:市民センター文化事業係(☎4995)