

行楽シーズンのマナー

●山は紅葉で色づき行楽の季節です●あきピンやあきカンを持ち帰るかかずかごへ入れましょう●花や木は折らないようにしましょう。

—53年10月1日推計人口—

Table with population and area statistics: 人口総数 75,092, 世帯数 23,340, 男 36,044, 女 39,048, 面積 17.31 km², 市役所の電話 31局2121番

バレーボールは、今年から、家族ぐるみのチーム編成で試合をしました。



体力をためす 市民体育祭

▲市民体育祭の開会式は、十月十日午前九時から市民グラウンドで行われ、島谷誠亮くんが選手宣誓をしました。

三三小で初の運動会

今春開校した三三小では、十月八日、初めての運動会が行われ、小さな歓声が新しい校舎にこだましました。

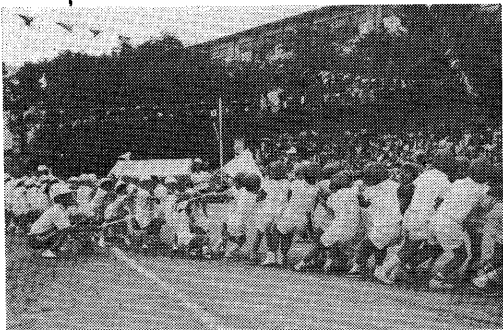

芦屋市民文化賞 第12回受賞者

村山、松島両氏と芦屋合唱協会



松島正之助さん 村山リウさん

第十二回を迎えた本年度の芦屋市民文化賞は、村山リウさん、松島正之助さんの二氏と、芦屋合唱協会の一団体に、栄えある受賞がまきました。

市民文化賞は、学術的・科学的研究あるいは健全な芸術・芸能・体育などの活動をおととして、市民文化、市民生活の向上発展に貢献されたかたに、全市民の感謝の気持ちをこめて贈りするもので、文化の日(十一月三日)、市民センター別館で贈呈式を行ないました。

受賞された方がた

村山リウさん(評論家、七十五才、芦屋市山手町在住)、源氏物語の研究者として多くの著書出版されているほか、このほど「村山リウ源氏物語」を取めたテープ百二十巻を完成され、国内はもとより、外国の大学へも寄贈されています。日本の古典文学の中の女性像から現代の女性の生き方を追

求し、人間尊重について啓発された功績は大きいものがあります。本市では、社会教育関係団体の芦屋会(源氏物語の研究グループ)の専任講師として、長年にわたり多くの市民に文学研究の指導を行なってこられました。

また、公民館講座やグループ学習の講師としても協力されました。その学識や見識は広く、婦人問題や一般社会問題の広域的な社会教育活動に貢献してこられました。松島正之助さん(芦屋交響楽団・吹奏楽団団長、兵庫県オーケストラ協議会副会長、六十四才、芦屋市楠町在住)、昭和四十二年、芦屋交響楽団が設立されましたが、それまでの間、小楽団を編成、練習場にも苦労されながら、若い青年層を中心とした交響楽団を結成されました。

そして、ルナ・ホールを中心に定期演奏会を主催し、秋の市民文化祭にも毎年参加するなど、積極的な演奏活動を行ない、同楽団を全国的にも屈指のアマチュア楽団に育てあげられました。また、公民館講座・音楽史の講師もつとめられるなど、本市の音楽活動の普及に努められています。

こうして、長年にわたる、芦屋地域に根ざした活動をされているいっぽう、阪神地域の文化活動の振興にも貢献されるなど、市民文化の向上に尽くされています。

芦屋合唱協会(代表加藤敏枝さん、九グループ、二百五十三人)、以前から、市内のコーラスグループが集い、市の記念音楽会に参加するなど活動を続けられていたが、昭和四十一年、芦屋合唱協会として発足し、同年十月に第一回合唱祭を開催されました。それから、毎年市民文化祭に参加され、また市のさまざまな文化事業にも積極的にご出演いただいています。

この計画は、当時、清潔で快適な文化生活を営むために不可欠な下水道が道路や公園などの都市施設に比べて立ち遅れており、一日でも早く完成させる必要があったため策定されたもので、受益者負担金制度を採用して、下水道施設の建設をはじめ、四十六年度から五十二年までの七年度に、ばう大な事業費をかけて実施され

事業費は百二十六億円

下水道整備七か年計画

集計結果まとめ

昭和四十六年度からスタートした「芦屋市下水道整備七か年計画」は、市民の皆さんの深いご理解とご協力のおかげで、五十二年度をもってほぼ所期の目的を達成し、市内全域に公共下水道を設置することができました。

このほど、計画終了時の事業費の集計結果が、右下の表のようにまとまりました。お願ひ 下水道施設には、さきにご説明してきましたように多額の事業費を投じました。ところが、各ご家庭の汲排水を水洗化していただくことができれば、せつかくの施設も効果をあげられませんか。水洗化工事のできていないお宅は、市下水道課へご相談ください。

【右表の注】 ①伊勢ポンプ場を廃止し、場内ポンプ場を建設するよう計画変更がある。 ②都市河川改修事業が五十三年度以降になったため。 ③四十九年に補助率の引き上げが実施された。 ④四十九年度に充当率の引き上げが実施された。 ⑤五十三年度以降についても収入がある。

(可決) 議案第64号「町の区域の変更について」住居表示整備に伴い、東山町、東芦屋町および山手町の町区域を変更しようとするもの建設常任委員会に付託し閉会中の継続審査。 議案第53号「芦屋コーポラス建設計画反対についての請願書」と請願第54号「大阪湾岸道路計画原案に関する請願」および請願第56号「松ノ内町地先の新バス路線設定計画反対について」は建設常任委員会に、請願第55号「物価をつりあげ、重税をおしつける一般消費税の新設に反対する請願」は総務常任委員会にそれぞれ付託し、閉会中の継続審査と決定。

第五回定例市議会報告

第五回定例市議会は九月二十六日から十月六日まで、会期十一日間が開かれました。なお、最終日には三名の議員による一般質問が行なわれました。結果は、次のとおりです。

議案第55号「芦屋市職員団体の登録に関する条例の一部改正について」地方公務員法の一部改正に伴い、本条例中、根拠法の条項を示す字句を修正する必要があるもの(可決)。

議案第56号「芦屋市職員の退職年金及び退職一時金に関する条例の一部改正について」恩給法の改正に伴い、同法に準じて定められている本市の退職年金について、その増額改定等をする必要があるため(可決)。

議案第57号「芦屋市健康センターの設置および管理に関する条例の一部改正について」健康センター運営審議会の構成員について定めた条項を現状に適合するよう整備するため(可決)。

議案第58号「芦屋市水道事業給

下水道整備七か年計画事業費・財源比較表

Table comparing sewerage improvement 7-year plan project costs and funding sources. Columns include: 区分 (Category), 当初予定額 (Initial Budget), 執行額 (Actual Amount). Rows include: 事業費 (Project Costs) and 財源 (Funding Sources).

員 あるいは町会、自治会のかたがたの事務仕で各ご家庭に届けています



さくから集食している健康破壊のさすやま

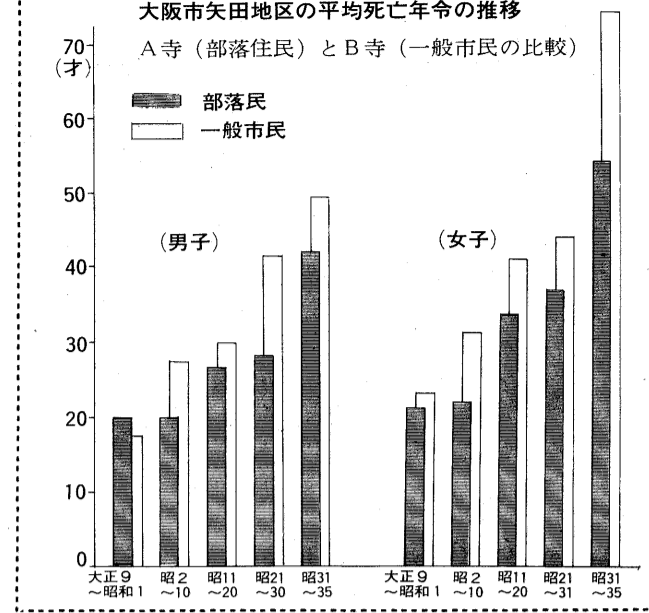

Table showing average life expectancy for rural population in Arita, Osaka, from 1949 to 1953, broken down by gender.

平均寿命は驚くほど短い... お寺の過去帳から... まったく驚きましたねえ。私が地域の平均寿命を知りたいと思...

同和問題特集 差別がむしばむもの

平均寿命は驚くほど短い... お寺の過去帳から... まったく驚きましたねえ。私が地域の平均寿命を知りたいと思...

墓地からうめき声... 古老が回想する... ある村の老人たちに「村の歴史を思い出さず」を聞いて語っても...

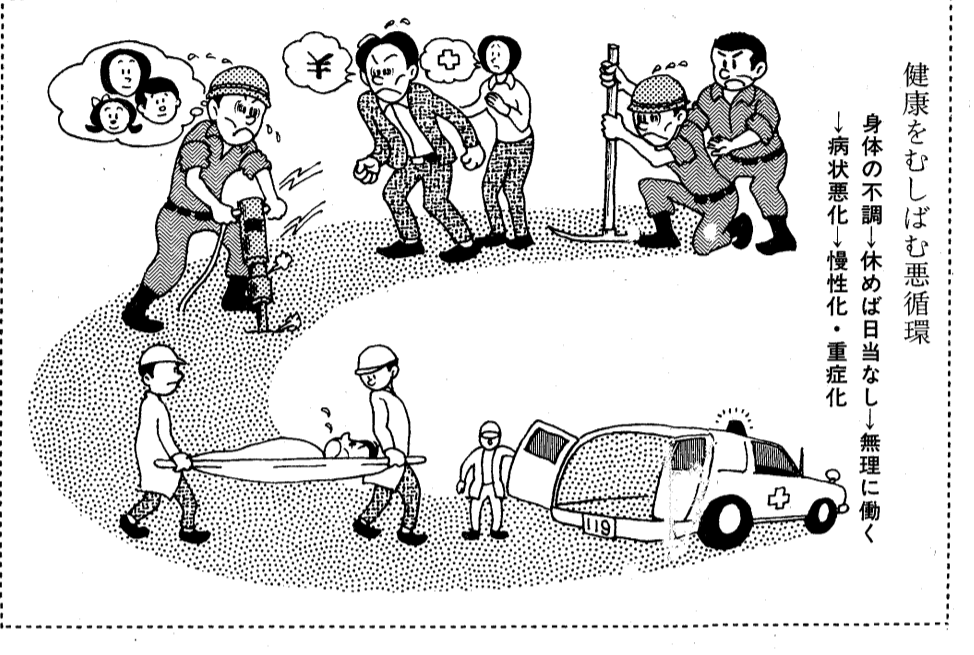

健康をむしばむ悪循環... 身体の不調→休めば日当なし→無理に働く→病状悪化→慢性化・重症化...

「子どもの頃に母が...」と、よくおぼろげに... 子どものことを思い出して... 泣きながらおぼろげに...

早流・死産の発生率が高い... 妊産婦の実態... 差別は母体の健康に、さまざま...

胎児のときから被害を... 婦人の体験を通して... 識字学級に学ぶ三十才才...

健康を守る第一歩... 安定した仕事こそ... 仕事... 環境を... 教育を...

「破壊」するものに向けて... 三重三重の矛盾を除く... これまで部落住のさまざま...

血すじではなかったのだ... 甲狀腺肥大症の場合... 高知興津地区には、集団的に...

悪循環... 振興会での調査... 市の行なう仕事保障のひとつで...

芦屋市中小企業融資 ※※0.4パーセント低利に※※

年末を迎え市内中小企業の資金需要期に当たります。本市融資制度の利率を...

「継続養老」任意継続... 継続養老：会社や役所を退職後、健康保険の資格がなくなり...

無年金者の特例納付制度... 強制加入対象者で、保険料滞り期間(時効分)および未加入期間について...

Table showing water quality test results for wastewater treatment plants, including temperature, pH, and various chemical indicators.

医療費の助成... 市では老人、心身障害者(児)を乳児を対象として医療費の助成を行なっています...

「老人医療」満六十五才以上... 十一月現在で本年十一月末に居宅で亡くなったのは、大正七年十一月末に亡くなった...

Advertisement for tax consultation room opening, including details about the room's location, hours, and services provided.

年末調整 説明会... 12月1日(金) 午後1時30分から 市民センター401室

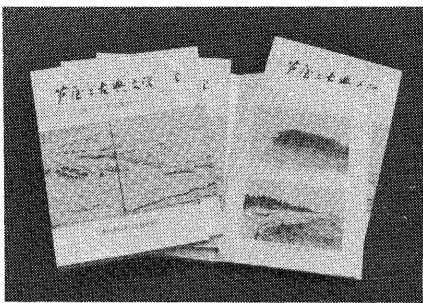

### 『芦屋と古典文学』を発行

このほど、郷土の文学探訪をまとめた『芦屋と古典文学』ができました。この本は、古典文学にあらわれた芦屋を原文と口語訳をつけて親しみやすくしたもので、市立教育研究所がB六判、百八十八ページにまとめて発行しました。

芦屋は、文学的な地名が多く、そのほとんどは古典文学の出処として使われています。また、芦屋地方の伝説と称されているものほとんどは文学化されたり、文学作品から出ています。したがって、芦屋と

この土地の歴史と文学の豊かさを知ることができ、また、その文学的イメージを共感することで、芦屋に住むことの楽しみも味わっていただけることでしょう。

芦屋は大きく変わってきましたが、この小冊子は、市民のみならずと地域とのつながりがいっそう深まることを願ひ、また、これを機会に、郷土の文学探訪に興味をお持ちのかたを対象にした『芦屋の文学の研究会』も開催する予定です。ご希望のかたは市立教育研究所(☎2121内線506・511)まで。

### 芦屋浜 高層住宅

## 入居者の募集 市民優先

### 県営・公団 アステム

本紙の「埋立地コーナー」で4月からご紹介をしてきました芦屋浜の埋立地には14階から29階建の高層住宅がほぼできあがり、県営住宅・公団住宅などの入居者の募集が開始されることになりました。埋立地のまちづくりをすすめるにあたり、市は兵庫県・兵庫県住宅供給公社と開発協定を締結しました。この協定の中で、市民を優先的に入居させることが定められており、これに基づいて、今回の募集では、市民のかたを優遇する方法がとられています。

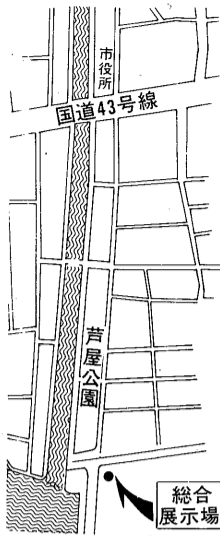

- ▼申込用紙の配布・受付：昭和五十三年十一月十日(金)から十一月十七日(金)まで(受付は十八日(土)の消印有効)。市建設総務課住宅係(市役所南庁舎内)で配布・受付。
- ▼抽せん：十一月二十九日(水)午前十時、市民センター四〇一室
- ▼募集する住宅：一種住宅のみで一般住宅四百四戸、特定目的住宅百八十戸。いずれも2LDK、約五十平方メートル。
- ▼市民優先先戸数：一階併設(404戸) ×(申込)地元者×2倍(一階併) ×(申込)地元者×2倍(一階併)
- ▼申込資格：①芦屋市内の居住者で第一種一般住宅に入居を希望する申込本人を含む家族数が二名以上あること。②収入が公営住宅の入居資格収入基準の範囲内であること(収入月額が四万七千円をこえ八万千円以下のかた)。③現在住宅に困窮されているかた。
- ▼家賃：入居時の家賃負担軽減として傾斜減額になっています。なお、敷金は基本家賃(最終家賃)の三か月分です。
- ▼五十五年三月まで：三万五千元
- ▼五十五年四月から：三万七千円
- ▼五十六年四月から：三万九千五百円

### 【県営住宅】

五十七年四月から：四万二千元  
五十八年四月から：四万五千元  
収入基準：左表

種別	扶養親族…同居親族及び扶養控除を受ける親族			
	1人	2人	3人	4人
県営住宅に申込みできる年間総収入金額	(円) 1,945,999	2,289,999	2,631,999	2,975,999
	1,342,000	1,706,000	2,050,000	2,392,000

(注) 給与所得者1人で特別控除対象者がいない場合

### 今回の募集地区

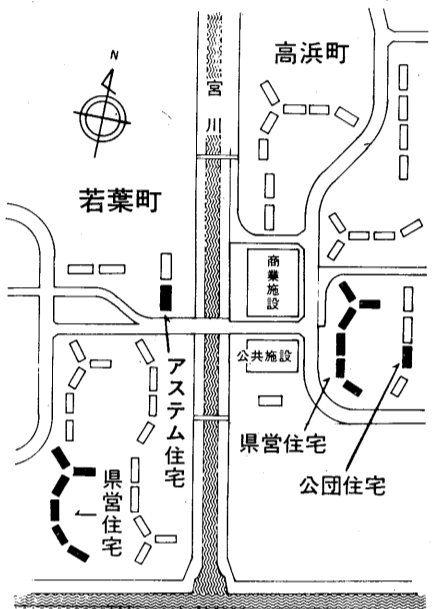

▼入居予定日：五十四年三月月上旬  
▼その他：①共益費は一戸当り三千円程度の見込み。②暖房、給湯の使用料は標準で月額八千円程度の見込み。

### 【公団住宅】

▼募集期間：五十三年十一月六日(月)から十一月二十日(月)まで。  
▼案内書配付場所：①市建設総務課住宅係(市役所南庁舎内)②芦屋浜高層住宅総合展示場内公団案内事務所。  
▼抽せん：十一月二十六日、午後一時。公団案内事務所。

▼募集する住宅：八十二戸、うち市民優先先戸数四十九戸。3LDK、約六十平方メートル。  
▼申込資格：芦屋市に三か月以上在住・在勤のかた。  
▼分譲価格：千六百万円台～千八百万円台。  
▼支払条件：自己資金最低百五十万円。毎月私の割賦方式(三十五年間)。利子は当初十年五・〇パーセント、残り二十五年六

## ＝ただいま開催中＝ 昭和53年度 芦屋市民文化祭

お問合せは…市民センター文化事業係へ(☎4995)

### ルナ・ホール

月・日(曜)	時間	催しもの
11・5(日)	11:00 14:00	花とファッション
11・6(月)	13:00	
11・11(土)	18:30	芦屋市老人クラブ連合会福祉大会(整理券)
11・12(日)	11:00	郷土芸能の夕べ(整理券) 第4回民謡発表会

### ルナ・小ホール

11・5(日)	13:30	第11回アシヤシネサークル 8ミリ映画作品発表会
---------	-------	-----------------------------

### 市民センター本館・別館

11・3～5	9:00	サロン・ド・ジュイエ絵画展
11・3～5	9:00	秋の茶華道大会
11・5	9:00	松月堂古流芦屋地区花展
11・9～12	9:00	書道展
11・12	10:00	市民囲碁大会

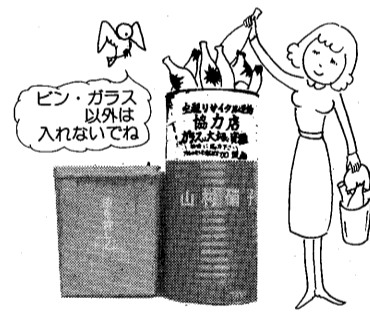

酒屋さんで不用ビン回収に役  
市内の酒屋さんの店頭、白とブルーのツートンカラーのドラム缶が置かれているのをご存じでしょうか。これは芦屋小売酒販組合員のうち三十七店が自主的に奉

仕活動として、昨年の九月から始められた「あきビン・割れビン・ガラス類」を製ビンの原料として有効に利用するためのリサイクル運動なのです。消費者へのサービスをこめてリサイクル運動を実施されている酒屋さんでは、家庭にあるどんな不用ビンでも配達時に頼めば快く持ち帰ってくださることになっています。もちろん、清酒、ビール、サイダーなどの空きビンは代金を支払ってくださいます(洋酒、食品ビンの回収は無料奉仕です)。

### ゴミの再資源化と減量化

市民優先先戸数十五戸、3LDK、約八十平方メートル。4LDK、約八十平方メートル。  
▼分譲価格：二千百万円台～二千三百万円台。なお、住宅金融公庫融資、提携銀行ローンが付きまします。  
▼入居者の決定：十一月二十日締め切り、一住戸に二名以上の申込みがある場合は、十一月二十三日午後二時に公開抽選で決定。  
▼入居予定日：五十四年八月中旬

なお、公団住宅については、来年三月入居を目途に、現在家賃等必要経費、募集時期を検討中。

### 126ヘクタールに6つの町

新市街地の高層住宅の入居者募集は、すでに7月から一部民間住宅で始まりましたが、このページにもお知らせしていますように、県営住宅(賃貸)と公団住宅(分譲)の募集がいよいよ始まります。

いっぽう、高層住宅地区では、広場の整備や植栽工事などが来春の入居に備え、順調に進んでいます。新市街地の区域となまえも、すでに決まっています。町域は6つで、東側から▶新浜町(にいしまちょう)▶浜風町(はまかせちょう)▶高浜町(たかはまちょう)▶若葉町(わかばちょう)▶緑町

(みどりちょう)▶潮見町(しおみちょう)と並んでいます。

この町名が決まったのは1昨年の11月でしたが、それに先立って、市は、市民のみなさんにアイデアをお願いし、全部で83通、159の町名をお寄せいただきました。そのなかで最も多かったのは新浜町、次いで浜風町。これらを参考にしながら、かつての芦屋浜のイメージにふさわしく、親しみやすく、しかも従来の町名とまぎらわしくないように配慮して決定しました。また町の区域も、旧市街地各町の区域の広さとのバランスを考えて設定しました。

### 埋立地 コーナー⑧



親しみやすく、しかも従来の町名とまぎらわしくないように配慮して決定しました。また町の区域も、旧市街地各町の区域の広さとのバランスを考えて設定しました。

### 善意銀行

九月十五日から十月十四日まで  
の取扱い分。敬称略。  
預託(金銭口座)▼社会福祉のため三万円、芦屋民主商工会▼同二万円、市民K▼同五万六千三百四十九円、日仏商會▼同一万八千四百三十九円、県立芦屋高校図書部▼児童福祉のために三万円、林雅子。  
市社会福祉協議会へのご寄付  
▼向井章雄、一万円▼中村千代  
五千元▼一市民、二千元。

## 秋の全国火災予防運動

### 「火災から生命を守ろう」

十一月二十六日～十二月二日

酒販組合員のリサイクル運動で毎月二トンの不用ビンが回収されています。このビンは製ビン会社で割り、くずガラスにしてガラスの原料に使われており、たとえばビールビンの場合くずガラス一トんで四千本に生まれ変わります。不用ビンのリサイクリングは、省資源に役立つとともにゴミの減量化に大きい効果を発揮します。

市民の皆さんの協力で、十倍、二十倍ものリサイクルを実現して

この「広報あしや」は、芦屋市広報委員会の自主活動のひとつとして広報委



# くらしのニュース

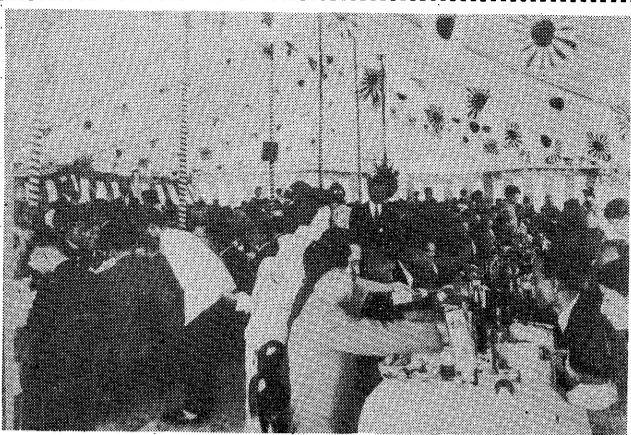

市制施行記念祝賀会



## 秘話さんぽ

全国で第10番目の市として、芦屋市が誕生したのは、昭和15年11月10日であった。当時、村から「市」となったのは、他に山口県宇部市と長野県岡谷市があった。このため、全国的にも珍しいケースだけに、市制施行実現にはすいぶんヒヤヒヤとしたようなエピソードが伝えられている。

その頃、市となる大きな条件に人口が3万人以上であること、芦屋の場合、人口は4万人以上であり、条件は満たしていたものの、住居地として発展してきた関係もあり、市制施行の条件に達していなかった。それでも財政力を確保し、市となったときの利便が多々考えられていた。村会をはじめて村民は強く市制施行を願っていた。そこで昭和14年11月、内務省へ市制施行を提出したが、経路不明であった。昭和15年1月1日という日も過ぎてしまった。村会はさらに市制施行を11月10日に変更して追申したが、ありしも伊田町から市制施行の上申が提出されたのを機会に、県は伊田と抱きあわせというところ、やつと芦屋の上申書の内務省に送付した。その後、内務省の審査の中で、芦屋はむしろ高級住宅地の村として存在した方が適当との意見もあり、どうなるかと結果が危ぶまれていたが、ついに15年10月末、あと10日と押し寄せた頃、告示が下され芦屋市となったのである。

## 難産だった芦屋の「市制施行」への道

## 燃えるゴミの収集

台所の湿ったゴミは、かならずポリ袋かポリバケツでしましましょう。

燃えるゴミの収集

台所ゴミ、紙くずはポリ袋かポリバケツに入れ、午前8時30分までに決められたステーションへ。月・水・金曜日収集地区、国鉄線以北の各町、前田町、清水町、へ火・木・土曜日収集地区、前田町、清水町、奥池地区は月・金曜日収集。

## 燃えないゴミの収集

燃えないゴミの収集

カン・ビン・陶器の割れ物(三輪車やテレビより大きな物は大型ゴミ)等は、午後0時30分までにステーションへ。灰は水を打って完全に湿らせて出してください。

火曜日収集地区：前田町、清水町、奥池地区は月・金曜日収集。

## 大型ゴミの収集

大型ゴミの収集

午前8時30分までに、決められたステーションへ燃えるゴミの収集日と重なるとは、少し離れたところに置いてください(へ出し)。

11月の収集予定

8日(水) 朝日ヶ丘  
9日(木) 船戸  
15日(水) 松ノ内  
16日(木) 三条南・西芦屋  
22日(水) 竹園  
23日(木) 月若  
29日(水) 業平・上宮川  
30日(木) 楠

## 健康相談：無料

健康相談：無料

乳がん検診：市内指定病院で受診。対象は30歳以上。300円。

結核検診：希望者には血圧測定。無料。

母親学級：母子健康手帳持参。無料。

ツ反とBCG：母子健康手帳持参。無料。

その他：予防接種後1か月、満4才まで1週間経過の希望者対象。

## 保健所事業

保健所事業

3才児心の検診：昭和53年11月16日(日)生れ対象。昭和50年11月15日(日)生れ対象。昭和51年11月16日(日)生れ対象。電話予約。イロイゼ衛生相談：専門医によるノ断。12月7日は相談のみ。歯ブラ

## 健康センター事業

健康センター事業

2121(353)

胃の集団検診：予約対象は満35歳以上。家族計画相談(9:00~10:30) 乳幼児健康相談(9:00~10:30) 法律相談(13:00~16:00、本庁舎2階) 3才児健康相談(13:30~14:30)

11月 21 (火)	○3才児心の検診(9:00~10:00、13:00~14:00) ●胃の集団検診(9:00~11:30) ●健康相談(10:00~11:30)
22 (水)	●胃の集団検診(9:00~11:30) ●母親学級(13:00~16:00) □家事相談(13:00~16:00、分庁舎3階) ○育児相談(13:00受付) ○精神衛生相談・歯科衛生相談(13:30~14:30)
5 (日)	■筋師医院〈内科〉岩園町7-26 ☎0627
6 (月)	■重信医院〈内科〉西山町24 ☎2480
7 (火)	○3才児心の検診(9:00~10:00) ●胃の集団検診(9:00~11:30) ●健康相談(10:00~11:30)
8 (水)	○一般健康相談・妊婦検診(9:00~10:30)
9 (木)	●結核検診(9:00~11:30) ●ツバルプリン反応注射(10:00~11:30)
10 (金)	●胃の集団検診(9:00~11:30) □法律相談(13:00~16:00、本庁舎2階) ○3才児健康相談・股関節脱臼検診(13:30~14:30) ○家族計画相談(13:30~14:30)
11 (土)	●胃の集団検診(9:00~11:30) ●健康相談(10:00~11:30)
12 (日)	■本吉医院〈内科〉東芦屋町149 ☎5036 ●胃の集団検診(9:00~11:30)
13 (月)	○一般健康相談・妊婦検診(9:00~10:30) ○整形相談(13:30~14:30)
14 (火)	○3才児心の検診(9:00~10:00) ●胃の集団検診(9:00~11:30) ●健康相談(10:00~11:30) □家庭用品の修理会(10:00~15:00、竹園集会所横) □人権相談(13:00~16:00、本庁舎2階)
15 (水)	●胃の集団検診(9:00~11:30) ●子宮がん検診(9:00~12:00) □家事相談(13:00~16:00、分庁舎3階) ●母親学級(13:00~16:00)
16 (木)	●胃の集団検診(9:00~11:30) ○家族計画相談(9:00~10:30) ○3才児健康相談(13:30~14:30) □法律相談(13:00~16:00、本庁舎2階)
17 (金)	○一般健康相談・妊婦検診(9:00~10:30) ●預血・献血(10:00~15:00) □行政相談(10:00~12:00、本庁舎1階) □高令者無料職業紹介(13:00~16:00、福祉会館) ○整形相談(13:30~14:30)
18 (土)	●結核検診(9:00~11:30) ●健康相談(10:00~11:30)
19 (日)	□市民ハイキング(7:40、阪急芦屋川駅前集合) □市民ロードレース(9:00、分庁舎2階で受付) ■広野医院〈内・外科〉浜芦屋町6-4 ☎1363
20 (月)	○一般健康相談・妊婦検診(9:00~10:30)

## 国鉄芦屋駅の手・小荷物取扱所が移転

国鉄芦屋駅改築工事のため、手・小荷物取扱所(荷物の発送および引渡しをする所)が、10月17日より、駅南側に移転しています。なお、ご利用いただける時間は、手荷物(乗車券をお持ちのかた)一時預り8時~20時、小荷物(荷物のみ)9時~16時30分、荷物の引渡し8時~20時です。

## 郵便局の簡保金が10兆円突破

郵便局の簡保金は、昭和28年に再開して、今年で25年になります。その資金量は10兆円を超え、国家予算の約3割にも該当する資金となりました。

## 近畿安全衛生センターが開設

近畿安全衛生センターが開設

近畿安全衛生センターは、この新しく開設されたセンターで、10月1日から実施されることになっています。

種類：衛生管理者免許試験、高圧室内作業主任者免許試験、ガス溶接作業主任者免許試験、林業架線作業主任者免許試験、特別ボイラー技師免許試験、一級・二級ボイ

## 官公署メモ

官公署メモ

ラジオ技師免許試験、エック線作業主任者免許試験、ガンマ線透過写真撮影作業主任者免許試験、発破技師免許試験、揚貨装置運転士免許試験、特別・普通ボイラー溶接士免許試験、ボイラー整備士免許試験、クレーン・移動式クレーン運転士免許試験、デリック運転士免許試験、潜水士免許試験

## 近畿安全衛生センターが開設

近畿安全衛生センターが開設

近畿安全衛生センターは、この新しく開設されたセンターで、10月1日から実施されることになっています。

## ラジオの周波数が変わります

ラジオの周波数が変わります

ラジオ放送の周波数が11月23日(木)からいっせいに変わります。新しい周波数は次のとおりです。

(NHK(第1放送))：66.6MHz (第2放送)：82.8MHz ラジオ関西：55.8MHz 朝日放送：110.0MHz 毎日放送：117.9MHz ラジオ大阪：131.4MHz

なお、FM放送と短波放送の周波数は従来と変わりありません。

会と催し



ルナ・ホール(予定)

11月5日①11時 ②14時：花とファッション(無料)
11月6日①10時：芦屋市老人クラブ連
11月11日①10時：郷土芸能の夕べ(整理券)

ユネスコ講演会

日時：11月15日(水)14時～16時
会場：西宮市民会館ホール
演題：「明日に生きることもた

あじや村冬期閉鎖

青少年野外活動センター「あじや村」は、冬期になりますと、入
山道・場内の凍結で、たいへん危

市民ハイキング

日時：11月19日(日)
雨天の場合は26日に延期
集合：午前7時40分に阪急芦屋

高座谷清掃登山

日時：11月26日(日)
集合：午前9時に阪急芦屋川駅

高令者無料職業紹介

日時：11月17日(金)13時～16時
会場：福祉会館15号室

家庭用品の修理会

日時：11月14日(火)10時～15時
会場：竹園集会所広場

市民ロードレース

対象：市内在住、在勤、在学者
市内にスポーツ籍のある人

犬の交換会は春まで休みます

本年4月から毎月実施していた
犬の交換会は、例年どおり11月か

老人憩の家

社会福祉協議会では、老人福祉
に熱意と関心のある40才～50才位

親子体操

対象：市内在住、在園の3～6
才の幼児と親

会員募集

「芦屋市ババさん楽しむ」
「サッカーグループ」

予防接種のお知らせ

ポリオ(小児マヒ)ワクチン
対象：(1回目)昭和53年2月1

健康

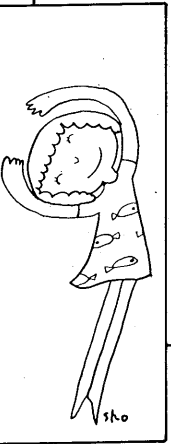

難病に治療費を助成

市衛生部・保健所では、難病で
お困りのかたに治療費等を助成す

Table with 3 columns listing medical conditions and their corresponding support categories. Includes items like '溶血性貧血', '肺線維症', '特発性心筋症'.



あじや村

「私が終戦直後に芦屋へ移り住
んでから、もう30年以上になります

木打

係で神戸へ移つたんです。私は終
を勉強するのに東京の大学へい

彫刻家

また別の新しい所に住んでみた
くなる...いわば、私のワケミだ

「まちを緑と彫刻で」

「まちを緑と彫刻で」といって、こ
ういつた彫刻屋から、市役所の方にお願

郷土芸能の夕べ 11/11 (土) 16:30 ルナ・ホール
<プログラム>
芦屋地区「芦屋名物しゃこ踊り」

第29回童美展 12/6 ~ 12/11
幼稚園児・保育園児など
就学前児童の作品展です。

鬼太鼓座公演 12/1 (金) 18:30 ルナ・ホール
(料金)
前売 1,700円
当日 2,000円

ブルーグラス・イン・ルナ 12/10 (日) 13:30
ケンタッキーの青い草と土のにおいを生演奏で

看護婦・助産婦募集
資格：40才までの有資格者
採用人員：若干名