

お年寄りをたいせつに

●9月15日は敬老の日です●15日から老人福祉週間が始まります●お年寄りが毎日を豊かに過ごすには家庭や地域社会など私たちひとりひとりの温かい思いやりが必要ではないでしょうか。



—53年8月1日推計人口—

Table with population and area statistics: 人口総数 75,422, 世帯数 23,602, 男 36,298, 女 39,124, 面積 17.31 km², 市役所の電話 31局2121番

発行所 芦屋市精道町7-6 芦屋市役所 発行人 芦屋市長 編集 公聴広報課 毎月1回5日発行 全世帯配布 昭和29年1月25日第3種郵便物認可 (定価2円)

健康ランニングコース

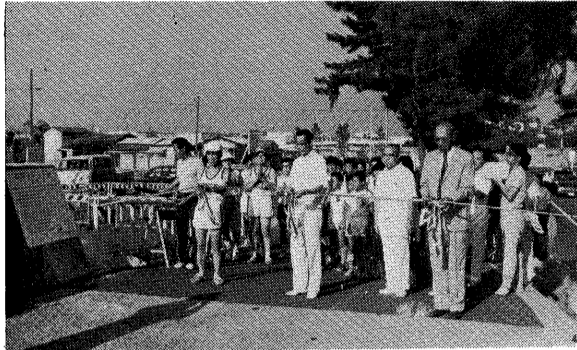

市民の健康増進のため、市内の2か所に「健康ランニングコース」を設定、8月1日午前7時から松浜町の防潮堤入口で、使用開始の式をしました。2つのコースは、芦屋浜埋立地と旧市街地の境界にあたる防潮堤線(一般向け、幅4m、距離1,400m)と、市役所横から南で芦屋川左岸の河川敷(初心者向きで、幅3.5m、距離500m)。いずれも日ごろから市民がランニングや体操をしているところで、スタート点を示す標識と100mごとの距離を示す標識を立て、ランニングに励みが出るよう整備しました。お問合せ…市体育保健課体育係☎31-8228へ。

運営委員会ができるまで
まず、市、市教育委員会から三条校区の学校園、同PTA、自治会、こども会、老人会、活動グループの代表の方がたと体育指導委員、スポーツ指導員の皆さんにお集まりいただき、芦屋市のコミュニティ・スクール構想と三条小学校の開放基準、運営委員会のあり方などについて、説明会をもちました。

学校施設の開放ゾーン...
コミュニティ・スクールとして活用する三条小学校の開放についてのあらましは、次のとおりです。
1、開放ゾーン
①会議室、②体育館、③運動場、④プール、⑤体育クラブハウス、⑥管理室、⑦更衣室・シャワールーム、このほか、図書室については、今後、学校と調整のうえ市民図書室として開放の予定です。
2、開放時間
①平日 16時30分～20時30分
②土曜日 13時30分～20時30分
③日祝日 9時～16時30分
④学校の休み期間中は、その都度、学校側と運営委員会とで、とりきめを行ないます。

まず三条校区をモデルに コミュニティ・スクール 運営委員会が一日に発足

いままでも再三紹介をしましたコミュニティ・スクールが、三条校区をモデルとして、いよいよスタートしました。コミュニティ・スクールは、学校の施設や設備を活用しながら、文化・体育活動により、市民同士で地域の仲間意識や連帯感を高め、自主的な運営で、よりよい町づくりを推進していく構想です。九月一日、三条コミュニティ・スクール運営委員会が発足し、第一回の話し合いをもちました。

なお、体育クラブハウスの一部は、木曜日をのぞき本年度中は、9時から開放します。
3、活動種目など
(1)文化活動...文芸、手芸、話し合い、打合せ会、コーラス、詩吟など。
(2)スポーツ活動...卓球、バレーボール、バドミントン、健康体操、軟式テニス、少年サッカー、少年ソフトボールなど。夏期には大プール、小プールでの水泳。

のみなさんがたの手で進めていくことになりま。
推進委員の方がたは、①各グループ活動の推進や、新しいグループ活動の奨励などを分担される活動担当。②各グループ活動の日程調整と学校の日程調整や設備などを分担する施設担当。③地域の皆さんがたへの広報活動を分担する庶務担当、に分かれます。
毎月一回、推進委員会を開き、それぞれの委員が連けい協力しながら、自主的に運営していただくことになりま。
市民の手で創り出す
このように、三条コミュニティ・スクールは運営委員会が発足し、モデルケースとして動き始めましたが、これから市民の手によって、本当の中味を創り出していくのだといえます。
市としてまは、学校施設などによりよい条件整備に努めながら、市民の皆さんのご理解をいただき、さらに新しい地域においてコミュニティ・スクールの発足を期待しています。

地区懇談会六会場

十二日からはじまる

本年度の地区懇談会は、九月十二日を皮切りとして左表の日程のとおり開催します。
この地区懇談会は、芦屋市広報委員会が主催して例年実施されているもので、市民のみなさんと、市長をはじめ市の関係部長、また国や県の機関の代表者とが市政などについて懇談していただく機会です。

昭和53年度 地区懇談会 開催日程表

時間は、いずれも午後1時30分～4時

Table with 3 columns: Date, Location, Name. Lists dates from 9.12 to 9.22 and locations like 宮川幼稚園, 精道幼稚園, etc.



政治への意識をたかめ 行動の指標にする 市民講座

共催・芦屋市選挙管理委員会、芦屋市明るい選挙推進協議会

秋の公民館講座

募集のお知らせ ▶対象...市内在住在学在勤の成人。▶会場...市民センター(公民館)。▶申込み...9月13日(水)午前10時から、来館または往復ハガキ(住所、氏名、性別、年令、希望講座名記入)で。同日のときは来館を優先。なお、定員になりしだい締め切ります。▶問合せ...市民センター教育事業係(業平町8-24☎4995)

女性たちが、真実を求めて生きた軌跡をたどる 女性史講座



Table with 9 columns: Course Name, Instructor, Date/Time, Fee, etc. Lists various courses like 'History of the Japanese World', 'Law', 'Labor Issues', etc.

無年金者にならないよう加入を!

国民年金に

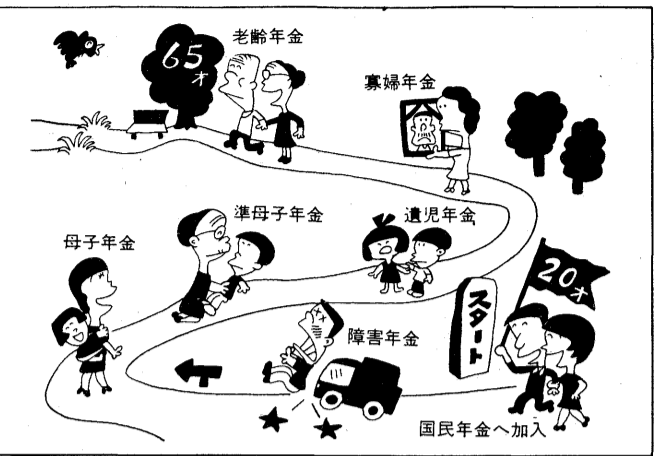

加入を!

無拠出制—福祉年金

受けられる年金

老令福祉年金 年額 198,000円
明治44年4月1日以前に生まれ、国民年金に加入しなかった人が70才になったとき受給

障害福祉年金 (1級)……年額 297,600円 (2級)……年額 198,000円
▶20才または昭和36年4月1日までに初めて医師の診断を受けた傷病により、国民年金法1～2級に定める障害者になったとき受給

母子福祉年金 最低保障額……258,000円
▶明治44年4月1日以前に生まれ、70才未満で国民年金法1～2級に定める障害者になったとき受給 (診断書料は市が負担します)

準母子福祉年金 国民年金に加入して1年未満の妻が、夫と死別し、18才未満の子があると受給

拠出制—掛金する年金

受けられる年金

老令年金 定額25年納付の例……455,100円
65才から納付月数に応じて受給

通算老令年金 定額10年納付の例……182,100円
65才から納付月数に応じて受給

障害年金 最低保障額……(1級)577,600円 (2級)462,100円
加入者が一定の障害者になったとき受給

母子年金 加入者(妻)の夫が死亡し、18才未満の子があるとき受給

準母子年金 加入者(祖母・姉)の祖父・父が死亡し、18才未満の子があるとき受給

遺児年金 加入者(兄弟)の父が死亡し、18才未満の子があるとき受給

寡婦年金 夫の老令年金の2分の1の年金の受給権のある夫が年金を受けずに死亡したとき。60才～64才の妻が受給

死亡一時金 加入者が死亡したとき同一生計の遺族が受給

わが家の味自慢

食へもの上下はない

貧乏人だ、食へもの上下に位置づけられる意識が心底にあること。貧乏人は「食へもの上下」と放言した政治家(権力者)のことだが、わたしは思いつけ加わって、よけいに腹がたつた。わたしは、ほぼ同じ方法で料理した残りご飯を、子どもたちにもよく食べさせてきた。おいしいものなのだから、素直におしく食べればよい。だから、素直におしく食べればよい。

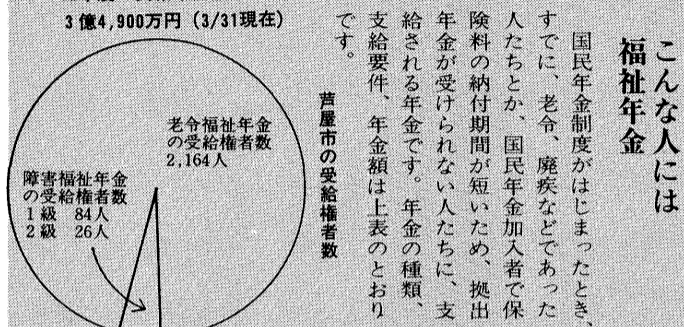

こんな人には 福祉年金

国民年金制度がはじまったとき、すでに、老令、障害などであった人たちが、国民年金加入で保険料の納付期間が短いという、提出された年金を受けられない人たちに、支給される年金です。年金の種類、支給要件、年金額は上表のとおりです。

▼所得制限
総収入から必要経費を引いたものが次の額以上であれば、53年度分の年金が停止になります。

○本人の所得
扶養親族一人：二二五万円
○配偶者・扶養義務者の所得
扶養親族五人：六八三万四千円
○公的年金受給による制限
厚生年金や恩給を年額37万円以上受けているとき(戦争公務に基づく公務扶助料は階級が少佐以上)

年金は 通算されます

老後の年金を受けるためには、国民年金の場合、25年(厚生年金などは20年)以上納付期間が必要(年金により下表のとおり)に期間短縮ですが、職場をかえたりして、ひとつひとつの年金の納付期間が短い場合、納付期間を合算して、5年4月1日以前に生まれた人は、次の計算による額が特別に加算されます。

500×(3000÷加入月数)×(53年度3月31日現在)×1.167

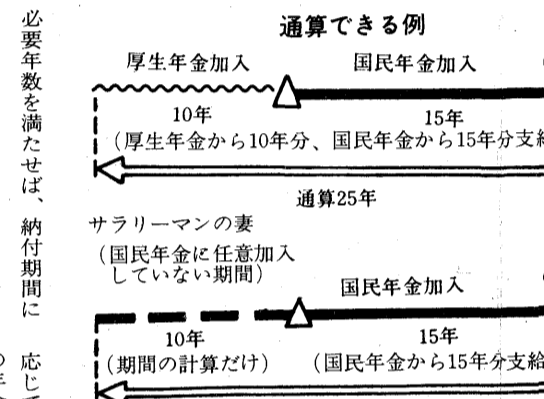

安心ある 老後を

老後を国民年金で。国民年金は、厚生年金、公務員等の各種共済組合に加入しない商業などの自営業の人、サラビシ業などの人とその家族のための年金です。将来の不安をなく、生活の安定をはかることを目的として、36年4月から実施されましたが、すでに、当時高年齢で加入できなかった人や、重度の障害者、母子家庭などであった人については、無拠出の福祉年金が支給されています。国民年金で安心ある老後を。

保険料の納付は 便利な口座振替を

現在、3か月分単位で納付する集金制と納付書で近くの銀行が郵便局で納める方法がありますが、納め忘れがなく、納めに行き手間がはぶけるなど便利な口座振替がおすすめです。

▼保険料を納め忘れたとき
保険料は未納のまま2年を過ぎると時効となり、納められなくなり、追納することができません。

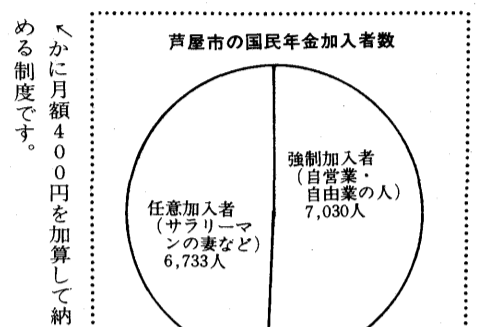

納められないとき

経済的な事情などで、保険料を納めるのが困難なときは、保険料が免除されますので、必ずお申出願してください。

▼無年金者の 特例納付制度
強制加入対象者で、保険料滞納期間(時効分)および未加入期間について、特例的に保険料を納めることができる制度です。

保険料の額

種類	52年4月分 ～53年3月分	53年4月分 ～54年3月分	54年4月分 ～55年3月分
定額保険料	2,200円	2,730円	3,300円
付加保険料	400円	400円	400円

芦屋市の年金受給者数

52年度の支払年金額 3億9,767万円 (通算老令年金を含む)

年金種別	人数	金額
老令年金	1,827人	2,139万円
障害年金	22人	1,051万円
寡婦年金	11人	113万円
死亡一時金	15人	35万円

手続・相談は

国民年金のことは……市保険課(二二二内線三五四)へどうぞ。

厚生年金のことは……一般的な事務相談は……西宮市社会保険事務所(西宮市津門大筒町6-8、電話二二八五一九)へどうぞ。

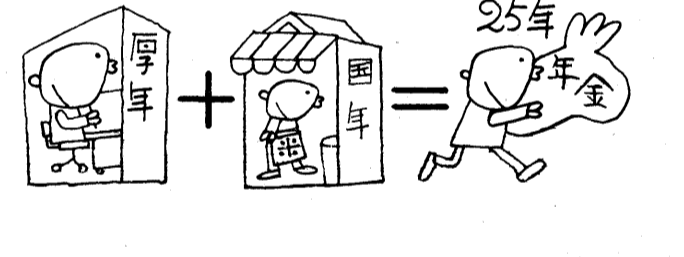

医療費の助成

市では老人、心身障害者(児)、乳児を対象として医療費の助成を行なっています。これは健康保険を使って医療機関にかかれたとき窓口で支払う一部負担金を公費で助成するもので、助成を受ける住みよいまちづくりのために

私立幼稚園保育料等の減額免除

市内に在住し、私立幼稚園に四歳児および五歳児(二年保育)をおよぼす児童が、私立幼稚園保育料等の減額免除を受けることができます。

私立幼稚園に 補助金を交付

市内に在住し、私立幼稚園に在園している園児の保護者に対して、私立幼稚園就園奨励補助金の昭和五十三年度前期分(四月、九月分)を交付します。

奨学生を募集

経済的な理由で修学困難な生徒に対し、奨学金を給付し、奨学を奨励します。

市街化区域 調整区域

新しい都市計画で定められた「市街化区域および市街化調整区域」の都市計画は、住民の皆さんのご協力を得ながら進められています。つきり計画の土地利用と都市づくりを目的とするもので、優先的に市街化を図る市街化調整区域と市街化を抑制する市街化調整区域を設定(一般的には線引き無秩序な市街化を防止し、公共投資のむだをなくし、都市公害の発生を防ぐ)ものです。この線引きも、激しい都市の動きの中では7年を経過し、果と市ではこの線引きが現況や将来の姿に照らして適切であるかどうか、各種の基礎調査を行なってきました。その結果、市ではこの線引きの見直しが必要と判断し、見直しを進めています。

住宅表示に伴う 町界の変更案

市では、来年月実施を目標に東山・東芦屋・山手町の住宅表示を実施を準備しています。実施の準備は、その前提として、不合理・不明瞭な町界の合理化が必要で、市はかねてこれを住宅表示審議会に諮問し、検討していただいていた。審議会は慎重に審議の結果、このたび市長、答申がなされました。これは市長、市では変更案をまとめた法の定めにより、九月二十三日まで役所前に公示し、また該当各町の掲示板にも掲変更案では、一部の町名が変わることになります。わかりやすい居住表示実施のため、住民の皆さんのご協力をお願いします。①212内線33までお問合せください。

郵便による不在者投票

身体に重度の障害を有する人のための「郵便投票制度」です。くわしくは市選挙管理委員会(31-2121内線532)へお問合せください。【該当する人】●身体障害者手帳をお持ちで①両

離婚・相続の無料相談

離婚・戸籍・遺産相談など家庭内のことでお悩みの場合は水曜日の午後にご相談ください。なお、その他の相談日は次のとおりです。■一般相談(簡単な法律的なご相談)……毎日午前・午後

中学校卒業程度 認定試験の実施

就学を猶予または免除された人に対し、中学校を卒業した人と同等以上の学力があるかどうかについて認定試験を行ない、合格者に高校入学者資格を与えるものです。試験科目：中学校の国語、社会、数学、理科、英語。▼願書受付期間：昭和五十三年九月十四日(木)まで(郵送の場合も有効)▼試験日：昭和五十三年十一月十日(金)▼午前十時～午後三時四十分。▼問合せ先：兵庫県教育委員会事務局義務教育課(078-341711)。

市教育委員会のお知らせ

お問合せは総務課庶務係(52124内線502)

対象範囲	保育料等の減免額
1 生活保護法の規定による保護を受けている世帯	年額70,000円を限度
2 昭和53年度に納付すべき市市民税の所得割が非課税の世帯	年額55,000円を限度
3 同上の市市民税所得割の額(世帯世帯構成中2人以上に所得がある合計額)が5,000円以下の世帯	年額30,000円を限度
4 同上の市市民税所得割額が5,000円を超え53,000円以下の世帯	年額25,000円を限度

住宅統計調査にご協力を

10月1日現在で実施

住宅統計調査は、住宅政策をはじめ都市計画、環境整備計画などの基礎資料を得るための重要な調査で、5年ごとに全国にわたって実施されています。今回、本市では昭和50年の国勢調査調査区の中から抽出された103調査区、約5,800の住宅・世帯について調査が行なわれます。調査の対象となった世帯には、9月24日ごろから調査員が訪問しますので、ご協力をお願いします。

郵便による不在者投票

身体に重度の障害を有する人のための「郵便投票制度」です。くわしくは市選挙管理委員会(31-2121内線532)へお問合せください。【該当する人】●身体障害者手帳をお持ちで①両

離婚・相続の無料相談

離婚・戸籍・遺産相談など家庭内のことでお悩みの場合は水曜日の午後にご相談ください。なお、その他の相談日は次のとおりです。■一般相談(簡単な法律的なご相談)……毎日午前・午後

秋の全国交通安全運動

9月21日～30日

芦屋市では、交通事故が今年は昨年とくらべて増えています。特に道路を横断中の歩行者や、道路への飛び出しや道路上で遊んでいる時の子どもの事故が増えています。

住宅統計調査にご協力を

10月1日現在で実施

住宅統計調査は、住宅政策をはじめ都市計画、環境整備計画などの基礎資料を得るための重要な調査で、5年ごとに全国にわたって実施されています。今回、本市では昭和50年の国勢調査調査区の中から抽出された103調査区、約5,800の住宅・世帯について調査が行なわれます。調査の対象となった世帯には、9月24日ごろから調査員が訪問しますので、ご協力をお願いします。

郵便による不在者投票

身体に重度の障害を有する人のための「郵便投票制度」です。くわしくは市選挙管理委員会(31-2121内線532)へお問合せください。【該当する人】●身体障害者手帳をお持ちで①両



台風のシーズンがやってきました。台風の被害に合わないよう、お互いに十分注意しましょう。

台風シーズン

「ママ、いつもこの位は用意をネ」

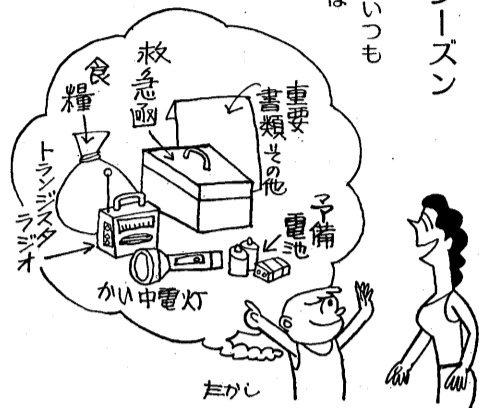

指定避難場所

Table listing designated evacuation locations with addresses and phone numbers.

ゴミの再資源化と減量化

三人四脚で清潔な町づくり

ゴミ問題がゴミ戦争ということばに代表されるように、深刻化のきざしが出てきたのは、今から十年ほど前のことです。

ゴミ減量の敵 あきかんの増大

家庭から排出される可燃ゴミの量を分析すると、下の図表のように、容積比ではカン・金属類が意外に多く、ビン・ガラス類が予想外に少ないことがわかりました。

もえないゴミの中味

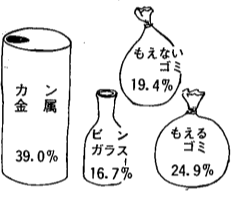

7月19日の1車輦分を分析

アイディアを募集

私たちの暮しの中で、限られたものをたいせつに使う、生かして使う、できるだけ捨てない、使い終わったものはなるべくよく活用するためのアイディアを募集します。

市立地区集会所を改修

打出・竹園・翠ヶ丘の各市立地区集会所は建設されてからすでに十年以上にもなり、施設は汚損している箇所もあり、また使用するうえでの不便さも見うけられてき

下水処理場の水質試験結果

Table showing water quality test results for the wastewater treatment plant on July 19 and August 2, 1953.

流れを変えよう! メーカー→消費者→メーカー

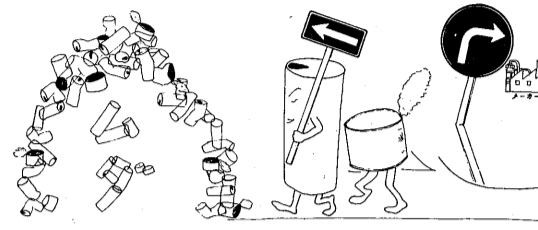

家庭から排出される可燃ゴミの量を分析すると、下の図表のように、容積比ではカン・金属類が意外に多く、ビン・ガラス類が予想外に少ないことがわかりました。

環境衛生週間 9/21 ~ 9/27

52棟の高層住宅

市の南端、海に面する新しい市街地の中ほどにそびえ立つ高層住宅、すでに七月から一部民間住宅の入居者募集が行なわれ、対象戸数二百六十四戸のうち半数近く入居者が決まっています。

埋立地コーナー



居は来春からはじまりますが、最終的には、新市街地全体で約二万人のうち、この二つの町に半分ぐらいたががたがた入居される予定になっています。

この「広報あしや」は、芦屋市広報委員会の自主活動のひととして広報

10/10 市民体育祭

Large table listing various sports events for the 10/10 Citizens Sports Festival, including tennis, badminton, soccer, and more.

参加者(出場)は原則として芦屋市民または市内在学・在勤のいずれかに該当する人に限ります

会と催し



ルナ・ホール(予定)

大ホール 9月8日13時: 第5回芦屋音楽演奏会(無料)
9月18日30分: 第18回アシヤユースコーラスリサイタル(400円)
14日9時: 敬老会(関係者)
16日17時: 17日13時: 関西バレエ・劇団テアトロパノ合同公演(800円)
22日19時: バロック音楽の夕べ(前売大人1300円・高校生以下1000円・当日大人1500円・高校生以下1300円)
27日18時: 芦屋記念祭招待音楽会(整理券)
28日13時30分: 兵庫県体育指導員中央研修会(関係者)
29日10時: 芦屋文化祭(無料)
30日①13時15分②15時30分: ルナ・ホール名画観賞会(300円)
10月8日10時30分: 花柳流いさよとよ会日舞発表会(1500円)

親子劇場「大工と鬼」

日時: 9月17日(日)13時
会場: 宮川小学校体育館
入場料: 600円(小人300円)
内容: 劇団四紀会公演による「大工と鬼」

視聴覚ライブラリー

16ミリ映写機の操作技術講習会を行います。ライブラリーに登録ご希望のかたは、この講習に出席されないと登録できませんので必ず参加してください。
日時: 10月4日(水) 13時30分~17時
会場: 市民センター
持ち物: 筆記用具
申込み: 9月25日(月)から、市

市民ハイキング

日時: 9月10日(日)
雨天のときは17日に延期
集合: 午前8時に阪急芦屋川駅改札口前
コース: 妙見口駅→妙見山頂
行程: 14km(一般向き)
会費: 450円(小人250円)
持ち物: 昼食・水筒・雨具
なお、運動靴が登山靴で、持ち物はリュックサック等に入れて、必ず背負うようにしてください。

民センターへ来館またはガキ(住所・氏名・年齢・電話番号・団体名を記入)で。
連絡先: 市民センター教育係(係 ☎4995)まで。

テープ音楽鑑賞会

日時: 9月22日(金)18時30分
会場: 市民センター音楽室
内容: 映画音楽にみるクラシックの旋律・解説(内崎以佐味氏)
会費: 6か月2000円
申込み: 当日、会場受付
問合せ: 中川喜一郎 ☎26559)まで

日用品交換会

家庭で眠っている日用品を、みなさんの委託によって交換(即売)します。お受けできる品は、食料品・繊維製品・雑貨などで、未使用のものに限ります。
日時: 9月17日(日)10時~15時
ただし、午前中は交換品提供者と消費者協会会員のみの参加です。
午後からは一般対象です。
会場: 市民センター2階ロビー
交換品の持込み: 16日(土)9時~16日(日)9時
17日(日)9時~11時までとします。
値段は、市価の50~60%位を各自でつけてください。なお、手数料として、売上げ金額の10%をいただきます。また、持込品の残品引取りと精算は、18日(月)13時~16時にいたします。
主催: 芦屋市消費者協会

高令者無料職業紹介

日時: 9月22日(金)13時~16時
会場: 福祉会館15室
(市民センター別館内)
問合せ: 社会福祉協議会事務局 ☎7530)まで。

菊花生産品の受付

10月30日から11月18日まで、芦屋公園で菊花展覧会を開催します。それに先立ち、市民のみなさんの出品参加を受け付けます。
出品数: ひとり1鉢、1点以上
申込み: 9月21日までに、芦屋菊花展覧会事務局(経済課 ☎2121内線324)へ。

婦人健康体操

打出グループ会員募集
募集人員: 10人
活動: 毎週火曜14時~15時30分
会場: 打出集会所
会費: 月額500円
申込み: 9月12日(火)に会場にて
問合せ: 体育保健課 ☎8228)まで。

陶芸の会会員募集

活動: 毎月第2・4金曜の午後
会場: 市民センター(予定)
会費: 月額1500円
申込み・問合せ: 三木春雄 ☎20265)まで。

彼岸の霊園内には自動車乗入れ禁止

彼岸墓参者の交通安全のため、9月23日(土)と24日(日)の両日は霊園内に自動車の乗入れを禁止します。
おとしりや身体の不自由な方は、禁止日以外の日にお参りください。

官公署メモ

行方不明者出張相談所

家出人や行方不明者の安否を気づかっておられるご家族のかたはご相談ください。
期間: 9月16日(土)~22日(金)
9時30分~16時
会場: 兵庫県民サービスセンター相談コーナー(神戸そごう新館2階)

兵庫警察官募集

申込み受付: 9月中旬
問合せ: 芦屋警察署 ☎200001)または近くの派出所

求人・求職情報は電話サービス

西宮公共職業安定所では、電話による「求人・求職案内」を行っています。お気軽にご利用ください。☎798②221。
なお、他のご用件は☎798③721①5へおかけください。

結婚準備金に郵便局の成人保険

9月から、郵便局の簡易保険に成人保険が加わりました。この保険は、結婚等の準備資金として、22才~25才で受け取っていただけのものです。
詳しくは、芦屋郵便局保険課へおたずねください ☎3500。

昭和54年度歌会始

詠進歌の募集
題: 「丘」(一岡)でも可
受付: 10月11日までに、宮内庁(〒100東京千代田区千代田1番1号)まで。
郵便番号、住所、氏名を書き、返信用切手(50円)をはった封筒を添えて、9月末日までにお出しください。

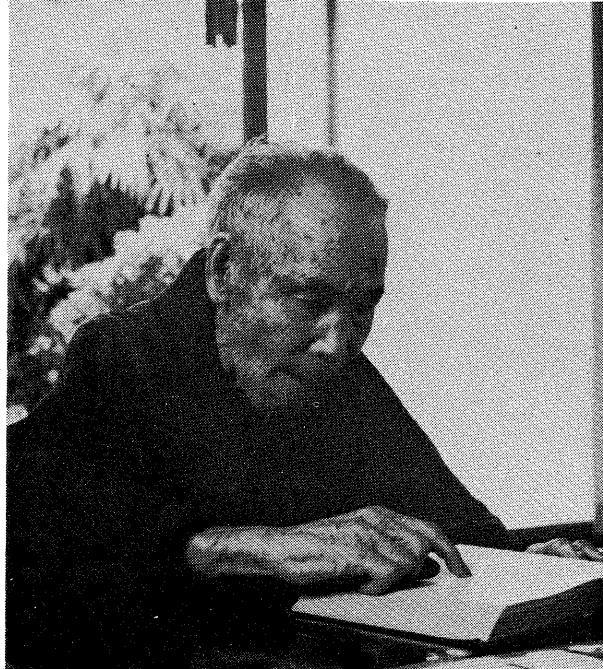

あしや人

「私が『芦屋郷土誌』を出そうと思ったのは、昭和24年5月に市立図書館ができて、勤めはじめたのがきっかけだ。その頃は毎日のように学生なんか、芦屋について『なんてききかへる

細川道草

けれど、郷土資料なんてものは何もなかったからね、これじゃいけないというので、資料収集にかかっていたんですよ。古本から書き取りをしたり、古文書を読みあさったり、みんな自分の足で確かめて歩いたんです。勤めのあいまにね、だから15年ほどかかっています。昭和31年に、市から『芦屋市史』本編や資料編が出て、これはいい研究資料にもなりました。

「郷土誌」を出した後も、いろんな資料を集めてますよ。もう一種のつせみだいなもんです。折りこみきれ、あちこちに発表したりしてました。この資料だけじゃなく、多くの人の郷土資料が、このまじやバラバラになっちゃってます。困るでしょ。だからなんとか『郷土誌』建ててほしいもんだと、運動したんですが、まだまだの夢はかなわない。ほんとと場所が欲しいですね。あんな場所を持ってきて、そこに集めてほしい。その中で好きなものがあれば持っていていいよ。...私の俳句でね、道草 っつてハンコのあるやつね。私ね、いつも訪ねてくる人には「どうぞ、どうぞ、つて言ってますよ。それに人生の大半はあちこち、だから道草(ご道草) っつておきなさい。だから、それ位の字も読めんなら何とやらよ。あんだ、読めるよ。」

誰でも学べる「郷土館」を

香川県出身。昭和48年市民文化賞受賞。明治30年生れ。業平町在住。

Table with 3 columns: Day (曜日), Broadcast (放送), Content (内容). Rows include Monday (男子向け求人情報案内), Tuesday (女子向け求人情報案内), Wednesday (求人向け求職情報案内), Thursday (男子向け求人情報案内), Friday (女子向け求人情報案内), Saturday (パートタイム求人情報案内), Sunday (求人情報案内).

第40回ルナ・ホール名画観賞会
「アリババと40匹の盗賊」
9/30
11:13, 15:30
会場=ルナ・ホール
料金=300円(3才以上)
前売券=市民センター売店
発売所=市内各集会所

第14回バロック音楽の夕べ
モーツァルトの夕べ
9/22 19:00
ルナ・ホール
(曲目) デイベルティメント KV136二長調
オーボエ協奏曲 KV314/ハ長調
ワルツ「狩」 変ロ長調
ヴァイオリン協奏曲第4番 KV218二長調
(演奏) ヴァイオリン=久合田 緑
オーボエ=延原 武春
テレマン・アンサンブル
(入場料) 大人¥1300(当日¥1500)
高校生以下¥1000(当日¥1300)

市民健康診断 (胸部レントゲン、尿、血圧)
9/20(水)~10/12(木)
会場=市内各所
問合せ=衛生総務課保健衛生係 ☎2121内線353