

—53年5月1日推計人口—

人口総数	75,319	世帯数	23,629
男	36,247		
女	39,072	面積	17.31 km <sup>2</sup>
		市役所の電話	31局2121番

## みんなの 市民憲章

### 有害図書自動販売機 追放運動を進めよう

青少年にとって好ましくない雑誌の自動販売機をなくする運動を市内全域に……



昨年、本紙でお知らせしました国鉄以北の保育所は、親王塚町に建設するように手続きを進めていたが、土地の取得などに際しては、諸問題がありましたので、建設

## 国鉄以北の新保育所…

### 岩園町(東南部)で建設に

#### 秋には完成・オープン

この建設計画は、いままでの公立保育所(精道保育所、打出保育所、大東保育所)のすべてが、阪神電鉄以南であることから、北部地域の市民を対象とする保育所を建設するよう検討していたものです。さらに、市民のみならずから「国鉄以北に公立保育所を新設するよう」との請願が出され、市議会においても、その趣旨に賛同され、市が検討するよう指摘を受けていた課題でもあります。

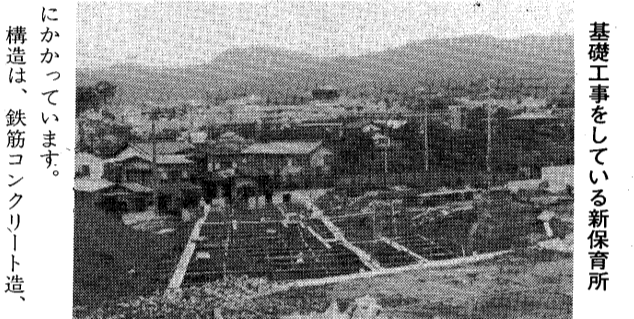

基礎工事をして、鉄筋コンクリート造、二部二階建て、五百八平方メートルの園舎を建て、定員は二、五才までの六十人で、年令ごとの保育室のほか、遊戯室、給食室、医務室や事務室をつくりまします。また、新しい試みとして、午睡と食事の場所を分離し、共同保育室を設けるなどくふうをこらしています。

地を岩園町三一八番地に変更し、今秋の開所をめざして、現在建設工事を進めています。これが完成しますと、公立で四番目の保育所(仮称岩園保育所)になります。

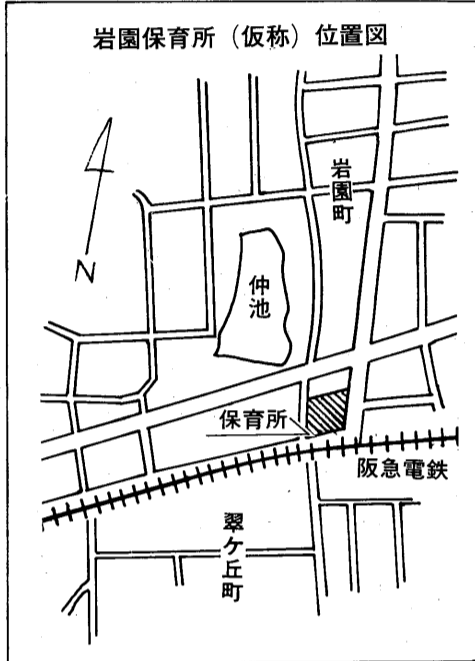

## 議長に 加藤氏、副議長に 井伊氏

### 第三回臨時市議会報告

五月二十三日から二十六日までの会期四日で行われた市議会では、おもに議会委員の改選が行なわれました。結果は次のとおりです。

▽議長 加藤信之介  
▽副議長 井伊治郎  
▽総務常任委員会(委員長) 山口良之助(副委員長)細谷友七



加藤議長



井伊副議長

(委員) 細川哲也、港政雄、山本栄二、青山一夫、内田勇、村上邦雄  
▽文教常任委員会(委員長) 西村清史(副委員長) 松井春渡(委員) 遠藤順治、宮川耕二、下川満、久保平右エ門、極楽地勝彦、野村恒義  
▽民生常任委員会(委員長) 城純一(副委員長) 竹下勝文

(委員) 井伊治郎、今村恵子、福原芳雄、城所孝明、小田護  
▽建設常任委員会(委員長) 山村哲男(副委員長) 中島富蔵(委員) 加藤信之介、都筑省三、広瀬雅雄、住本捨夫、久堀幸雄  
▽阪神水道企業団議会議員 中島富蔵  
▽議会選出の監査委員 都筑省三

請願第51号「地方財政危機を打開するための請願」(採択)。なお、請願の採択に伴い、議員提出議案第24号の意見書が可決されました。報告第3号「芦屋市市税条例の一部を改正する条例の制定について」(承認)。  
議案第41号「芦屋市特別土地保有税審議会条例の制定について」(可決)。

## 道路の復旧工事急ピツチ

### 下水道布設跡の舗装など

今年度の施工計画  
市道路課では、下水道布設跡の道路舗装復旧を急いでいます。今年度の施工計画は、三条小学校の周辺道路、東芦屋町と山手・東山の一部のほか、市道のうちいちば

この復旧工事は、下水道建設年度の古い路線から順次行なっていますが、現在のところ約一年半遅らせて工事をしています。したがって、この間は仮舗装のままになります。ただし特に交通量が多く、仮舗装では危険な道路は、建設年度にかかわらず優先して復旧します。

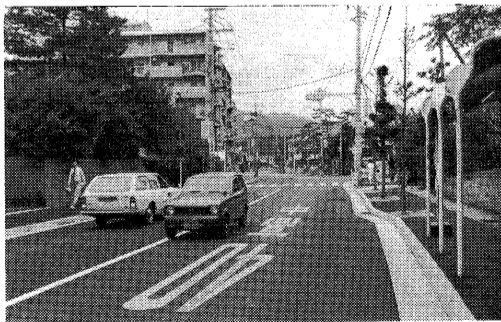

復旧後の岩園小学校付近

## 宮川小学 歩道を設けます

本年度に歩道を設置する箇所は、宮川小学・幼稚園の通園路である

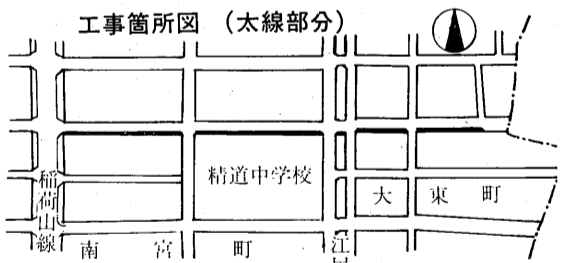

この歩道の設置は、国の補助金を受けて行なうもので、特に児童の通行の多い通学通園路に限定されており、児童、園児の交通事故を防止するためのものです。この道路は、平均幅員が六メートルですが、側溝にふたをして約二メートルの歩道を精道中学校側につくります。工事期間は、本年七月上旬から九月末ごろまでです。

## 三条小学校へ元気に通学

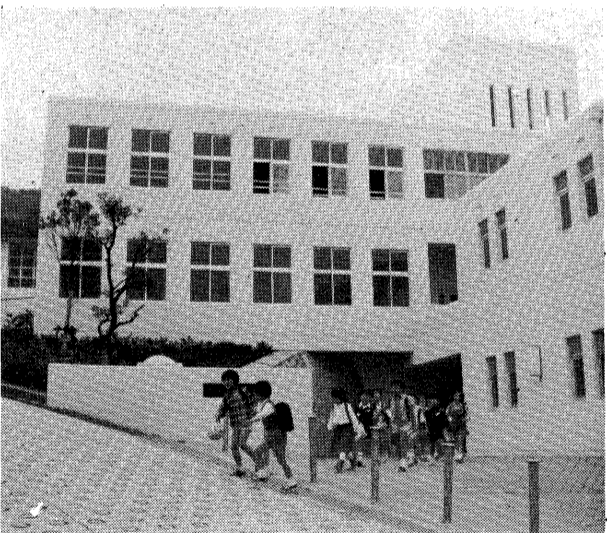

本市で6番目の小学校として、4月開校した市立三条小学校は、4年生以下13学級でスタートし、445人(5月1日現在)の在校生は、元気に通学しています。

## 「走る県民相談室」にどうぞ

県政に対するご意見やご要望、苦情などをお聞きする県民相談車が、本市に巡回してきます。六月九日(金)午前十時十二時、芦屋市立体育館で、午後一時三十分、三時三十分、国鉄芦屋駅北側東広場で、阪神県民局相談員と西宮土木事務所職員が担当します。お気軽にご利用ください。

## 法律的なことでお悩みのあなたに…

- 一般相談(簡単な法律のご相談)……………毎日午前・午後
- 家事相談(戸籍・相続・離婚問題のご相談)……………毎週水曜の午後
- 法律相談(民事・刑事いづれも法律的なご相談)……………毎週木曜の午後
- 人権相談(自分の人権を侵された場合のご相談)……………第2火曜の午後
- 行政相談(国の行政についての苦情・要望など)……………第3金曜の午後

\*お問合せ、ご相談は、公聴広報課(☎2121)へ。





ゴミの中味

(阪神県民会議資料から)

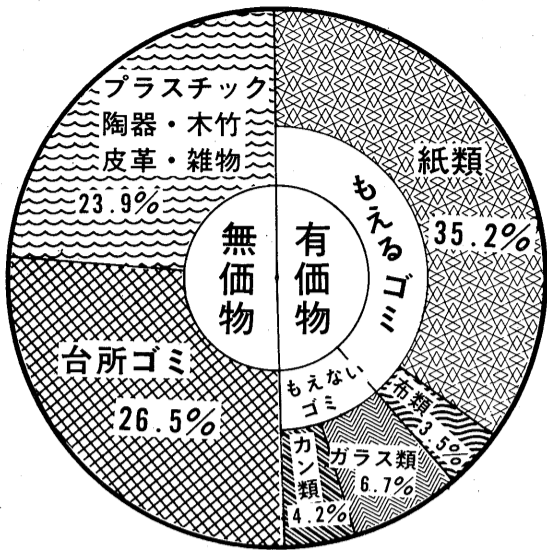

「資源は有限である」と世に訴えましたが、その後も生産消費の流はほとんど変わらないうちに見受けられませんでした。以前ほどではないにしても、まだまだ使える家電製品や家具や衣類、あるいは再生すれば原料として使える古紙や空カン、空ビン類などがおしげもなく捨てられています。

市では現在、可燃ゴミと不燃ゴミを分別収集して、不燃ゴミに混っている空ビンや空カンや金属類などの資源ゴミを取り出しています。

ゴミの再資源化と減量化

リサイクル運動

ゴミの排出量は、二十数年の間に約二倍に増えています。その背景には、急激な経済成長による大量生産大量消費、大量廃棄の風潮があつたと思えます。かつて、ゴミは文明のバロメーターといわれ、ゴミの排出量が増えることは生活水準が向上した証拠とされました。

ゴミ再利用は「石四鳥」

わたしたちが毎日排出するゴミの成分を円グラフで見ると、驚くほど多量の有価物つまり再資源として使えるものが含まれています。これまではこのゴミのほとんどが焼却あるいは投棄によって処分されてきました。考えてみると大変もったいないことです。グラフに示された有価物を全部回収して再利用、再生利用することは、とても不可能なことですが、できるだけ多くの資源ゴミを効率よく回収できるよう工夫することがなにより大切です。

資源の乏しいわが国では、とくに物を大切にすることを一人一人が持ち、物の命を生かして使う考え方に立って、古紙や布類や空カン、空ビン類などを積極的に再利用、再生利用するように進めるとともに、使い捨ての商品や容器類などを排除し、将来にわたって限りある資源の有効利用を図っていくためにも、資源ゴミのリサイクル運動を進めなければなりません。

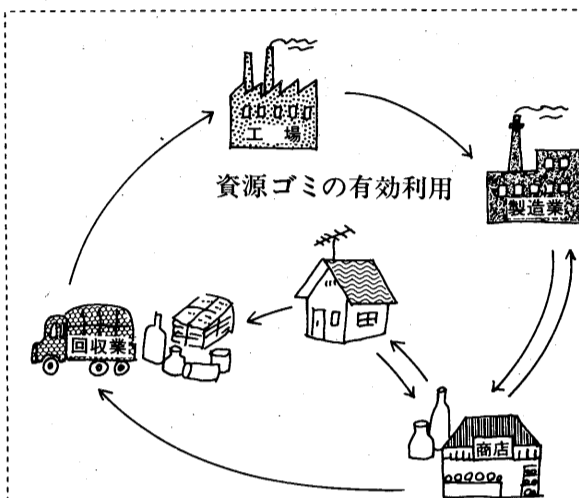

■古紙1トン再生利用で原木20本分が節約できます。  
■古鉄から鉄をつくと水40%、エネルギー消費量74%が節約でき、大気汚染物質が86%、水質汚染物質76%が減少できます。

ゴミの排出量

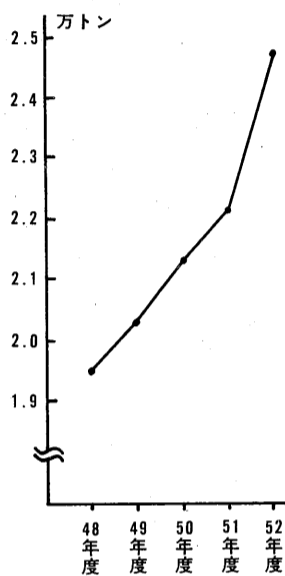

この資源ゴミは、不燃ゴミの約六十パーセントの容量で、月に約百トン(市の収集車で約八十台分)の膨大な量になります。清掃工場に運び込まれた不燃ゴミの中からカン、ビンなどを人手によって選別しているのが、大変な労力がかかるうえ、完全には選別できず効率の悪さなど多くの問題点があります。

家庭から排出される古紙、布類、空カンや金属類、空ビンなどを合理的に回収して再生したり、再利用できる空ビンなどは食品製造業者に戻し有効に活用すれば、①省資源化につながり、②ゴミの減量化に役立ち処理費用の節約ができるうえ、③限界のある埋立地など投棄場所を長期に使うことができ、④環境汚染をも少なくするなど「石四鳥」の効果をもたらします。

開発協定を締結... 昭和四十四年十一月から兵庫県企業庁の手で始められた芦屋浜埋立造成工事は、埋立区域のほぼ中央部にある宮川一工区、東地区を第二工区として順次進められていきました。



この埋立工事と平行して、最初に姿を現した陸地に四十六年から下水道整備七か年計画のもとに、市の下水道処理場の建設がはじまり、また翌年の四十七年、兵庫県では民間コンサルタントに委託して埋立地の利用構想を

消防署のお知らせ

22345

●防火管理者講習修了証の切替  
防火管理者の講習を二日間受けられたかたに修了証をお渡ししていますが、この修了証を、携帯に便利な免許証型の「防火管理者の証」に切替えます。お早目に申込んでください。

●必要なもの：①申請書一通(消防本部にあります)②印鑑③写真二枚(3cm×4cm、六か月以内に撮影したもの)④手数料百円。

●試験期日：七月二十五日(火)試験の種類：乙種四類、丙種

●場所：仁川学院  
●願書受付期間：六月十九日(月)～六月二十三日(金)

●消防器の押し売りにご注意  
最近、阪神間をまたにかけて、消防署の者だとか、自治会長の許可を得ているとか、消防器の検査に来たなどと称して、消防器を法外な値段で売りつける悪質な業者が横行しています。時間帯は、主人が出動した昼間で主婦を狙っているのが今までの例です。隣り近所と協力して自衛策を講じ、被害

受付をします。

税務署のお知らせ

2131

今回、昭和五十二年分所得税の特別減税が行なわれ、本人六千円、控除対象配偶者や扶養親族一人につき三千円として計算された金額が還付されることになりました。ただし、五十二年分の所得税額の方が少ないときは、その税額までとなりません。還付方法とその手続は次のとおりです。

●サラリーマン：今年六月一日現在において昨年と同じ会社に勤務しているサラリーマンは、六月七月頃、勤務先から還付します。●事業所得者など：事業所得者など確定申告をして納税したかたは、六月末頃税務署から還付請求用紙を送付しますので、ご記入の上返送してください。そうしますと、税務署から還付金の支払通知書を送付しますので、この支払通知書によって郵便局で還付金を受取るようになります。

●その他のかた：今年五月末までに退職されたかた、あるいは昨年中途で退職されたかたなどは税務署へ還付請求をしてください。この場合、五十二年分の確定申告書を出していないかたは期限後確定申告をして特別減税を受けられることとなります。

くわしくは税務署まで。

ボランティア災害共済

活動中の事故に備えて ボランティア自身や対人ならびに対物に補償しようというものです。

加入資格：ボランティア活動をしているかた。  
掛金：一人年間三百円。  
加入・給付等の手続やお問合せは市社会福祉協議会事務局(7530)まで。

区分	給付限度額
死亡	500万円
	15万円～500万円
療養	通院1日1,000円(90日)
	入院1日1,500円(180日)
対人事故	1人 2,000万円
	1事故 5,000万円
対物事故	1事故 100万円

つゆに備えよう

つゆ時には多量の雨が降り、時として集中豪雨による洪水やげくずれなどの災害が発生します。平素から、次のことに十分心がけて準備をしておきましょう。

●避難場所と避難経路を確認しておきましょう。●停電に備えて懐中電灯・トランジスタラジオなどを備えておきましょう。●避難する時の携行品を非常袋などに入れておきましょう。

あき地の雑草を追放しよう

市内のあき地の中には、雑草がおい繁って、カハエの発生源になっていたり、ごみや廃材の捨て場みよい環境づくりにご協力ください。

子ども達の危険な遊び場になっていたり、また火災や犯罪のおこる原因になっています。土地の所有者は年二回(夏・秋)刈取りを励行していただき、住



指定避難場所

- 2325 小学校
- 1121 小学校
- 1122 小学校
- 1111 小学校
- 1112 小学校
- 1113 小学校
- 1114 小学校
- 1115 小学校
- 4885 小学校
- 4995 小学校
- 8228 小学校
- 9229 小学校
- 9341 小学校

広報委員会主催の本年度地区... この「広報あしや」は、芦屋市広報委員会の自主活動のひとつとして広報委

# 6月のカレンダー

●健康センター会場  
○西屋保健所会場  
■自前医師 9:00~17:00  
\*この予定表の対象者など詳しくは右の欄を参照してください

5月	□歯の衛生週間(〜10日)	21(水)	●胃の集団検診(9:00~11:30) ●子宮がん検診(9:00~12:00、市内指定婦人科) ●母親学級(13:00~16:00)
6月	○3才児心の検診(9:00~10:00) ●胃の集団検診(9:00~11:30) ●健康相談(10:00~11:30)	22(木)	●胃の集団検診(9:00~11:30) ○3才児検診(13:30~15:00) ○家族計画相談(13:30~15:00)
7月	●胃の集団検診(9:00~11:30) □血液型の判定(10:00~11:30、精道保育所) (13:00~14:30、大東保育所) □芦屋市展(〜18日、市民センター)	23(金)	○一般健康相談・妊婦検査(9:00~11:00) ○療育相談(13:00~14:00)
8月	●胃の集団検診(9:00~11:30) ○3才児検診(13:30~15:00) ○家族計画相談(13:30~15:00)	24(土)	●結核検診(9:00~11:30) ●ツベルクリン反応注射(10:00~11:30) □公演「たつの子太郎」(14:00、ルナ・ホール)
9月	□あんまハリ奉仕(9:00~11:30、三条・上宮川、打出慈の家) ○一般健康相談・妊婦検査(9:00~11:00) ○療育相談(13:00~14:00)	25(日)	■北岡医院〈内科〉大塚町3-17 ☎23414 □六甲山清掃山行(10:00、阪急芦屋川駅前公園集合)
10月	●胃の集団検診(9:00~11:30) ○3才児検診(13:30~15:00) ○家族計画相談(13:30~15:00)	26(月)	●ツ反判定とBCG接種(13:30~15:00)
11月	□善意寄席(13:00~16:00、福祉会館)	27(火)	●胃の集団検診(9:00~11:30) ○3才児心の検診(9:00~10:00、13:00~14:00)
12月	○3才児心の検診(9:00~10:00) ●胃の集団検診(9:00~11:30) ●健康相談(10:00~11:30) □読書会「伊勢物語」(10:00~12:00、図書館) □消費生活講座(10:00~12:00、兵相銀芦屋駅前店)	28(水)	●胃の集団検診(9:00~11:30) ●母親学級(13:00~16:00) ○育児教室(13:00受付) ○歯科衛生相談(14:00~15:00) ○精神衛生相談(14:00~15:00)
1月	●胃の集団検診(9:00~11:30) ○3才児検診(13:30~15:00) ○老人肖像写真撮影(10:00~15:30、福祉会館)	29(木)	●胃の集団検診(9:00~11:30) ○乳幼児健康相談(9:00~10:30) ○家族計画相談(9:00~10:30)
2月	●胃の集団検診(9:00~11:30) ○3才児健康相談(13:30~15:00) ○老人肖像写真撮影(10:00~15:30、福祉会館)	30(金)	○一般健康相談・妊婦検査(9:00~11:00) ○療育相談(13:00~14:00)
3月	●胃の集団検診(9:00~11:30) ○3才児健康相談(13:30~15:00) ○老人肖像写真撮影(10:00~15:30、福祉会館)	7/1(土)	●結核検診(9:00~11:30) ●健康相談(10:00~11:30)
4月	●胃の集団検診(9:00~11:30) ○3才児健康相談(13:30~15:00) ○老人肖像写真撮影(10:00~15:30、福祉会館)	2(日)	■富永医院〈外科〉若宮町6-7 ☎26828 □バドミントン大会(9:00、市立体育館)
5月	●胃の集団検診(9:00~11:30) ○3才児健康相談(13:30~15:00) ○老人肖像写真撮影(10:00~15:30、福祉会館)	3(月)	●胃の集団検診(9:00~11:30)
6月	●胃の集団検診(9:00~11:30) ○3才児健康相談(13:30~15:00) ○老人肖像写真撮影(10:00~15:30、福祉会館)	4(火)	○3才児心の検診(9:00~10:00) ●胃の集団検診(9:00~11:30) ●健康相談(10:00~11:30)
7月	●胃の集団検診(9:00~11:30) ○3才児健康相談(13:30~15:00) ○老人肖像写真撮影(10:00~15:30、福祉会館)	5(水)	●胃の集団検診(9:00~11:30)
8月	●胃の集団検診(9:00~11:30) ○3才児健康相談(13:30~15:00) ○老人肖像写真撮影(10:00~15:30、福祉会館)	6(木)	●胃の集団検診(9:00~11:30) ○乳幼児健康相談(9:00~10:30) ○家族計画相談(9:00~10:30)
9月	●胃の集団検診(9:00~11:30) ○3才児健康相談(13:30~15:00) ○老人肖像写真撮影(10:00~15:30、福祉会館)	7(金)	○一般健康相談・妊婦検査(9:00~11:00) ○療育相談(13:00~14:00)
10月	●胃の集団検診(9:00~11:30) ○3才児健康相談(13:30~15:00) ○老人肖像写真撮影(10:00~15:30、福祉会館)	8(土)	●結核検診(9:00~11:30) ●健康相談(10:00~11:30)

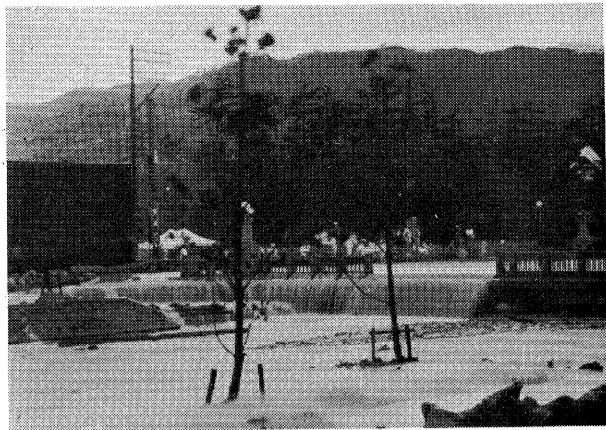

谷崎潤一郎「細雪」に描かれた築平橋の水害情景



### 秘話さんぽ

昭和13年6月26日から降り出した雨は、6月30日には豪雨に変わり、最大時雨量60ミリメートル、最大日雨量33ミリメートル。そのため、芦屋川・宮川をはじめ六甲山南側の大小河川は大増水をきたし、各地で山津波が押し出されて、まれにみる大水害が発生した。なかでも芦屋川は、昭和9年の空室台風の際に上流山崩れが原因で崩壊して、たまたま復旧工事もなされていなかったため、この連日の降雨と5日の集中豪雨との悪条件が重なって、氾濫に加えて、大な土砂が流出し、洪水はその極に達した状態になり、村内の大半が泥濁り化した。(芦屋市史参照)

——このまれにみる大水害から、今年(昭和53年)40年目にあたるといまでも、災害科学研究所をはじめ市や県でも多くの報告書や資料がつけられ残されてきたが、このほど偶然、明治の高級から芦屋の水害日記(昭和13年7月30日)が見つかり、貴重な資料と関係者を喜んでいる。

この「日記」には、日をおいて水害見舞や勤務委任にこうした団体や個人の各が列挙され、また復旧工事に伴っておきた事故(新築料、避難した人たちの炊出しのようなど)が記されている。この「日記」が、その資料がなせむの高校にあったのか、またそれを誰が書いたのか、くわしいことはまだ明らかでない。

### 阪神風水害から40年 発見された「水害日記」

●胃の集団検診：予約  
●結核検診：市内指定病院で受付。受診券発行。市内指定病院で受診。  
●子宮がん検診：予約申込制。900円。30才以上対象。  
●乳がん検診：市内指定病院で受付。受診。満30才以上対象。300円。  
●結核検診：希望者には血圧測定。

### 健康センター 事業

●胃の集団検診：予約  
●結核検診：市内指定病院で受付。受診券発行。市内指定病院で受診。  
●子宮がん検診：予約申込制。900円。30才以上対象。  
●乳がん検診：市内指定病院で受付。受診。満30才以上対象。300円。  
●結核検診：希望者には血圧測定。

### 燃えないゴミの収集

台所ゴミ、紙くずはポリ袋かボリパックに入れ、午前8時30分までに決められたステーションへ。  
●八月・水・金 収集地区  
国鉄線以北の各町と  
前田町 清水町



### 保健所 事業

○16日 15日 14日 13日 12日 11日 10日 9日 8日 7日 6日 5日 4日 3日 2日 1日  
●3才児健康相談：昭和53年5月生れの3才児。身体計測、小児科・歯科検診等。母子健康手帳持参。車でのこま所は遠慮ください。

### 尿検査も実施。無料。

●母親学級：母子健康手帳持参。  
●ツ反とBCG：母子健康手帳持参。無料。ただし、ポリオ・はしかなど生ワクチン接種後1か月その他の予防接種後2週間経過のかたは、満4才までに1回接種。  
●預血・献血：満16才以上64才の希望者対象。無料。  
●健康相談：無料。

### 燃えないゴミの収集

カン・ビン・陶器の割れ物(三輪車やテレビより大きな物は大型ゴミ)等は、午後0時30分までにステーションへ。灰は水を打って完全に湿らせて出してください。  
■火曜日収集地区  
阪急線と国鉄線間の各町と  
前田町 清水町

### 火・木・土 収集地区

前田町・清水町を除く  
国鉄線以南の各町  
■水曜日収集地区  
前田町・清水町を除く  
国鉄線と国道43号線間の各町  
■木曜日収集地区  
阪急線以北の各町  
■金曜日収集地区  
国道43号線以南の各町  
■奥池地区は第1・第3水曜日  
大型ゴミの収集  
午前8時30分までに、決められたステーションへ燃えるゴミの収集

### 市民プールで泳ごう

□期間 7月1日(土)から9月10日(日)まで  
□時間 7月1日~8月19日 正午~午後7時  
8月20日~9月10日 午前10時~午後7時  
いずれも、日曜日は 午前9時~午後7時  
□料金 おとな2時間200円(1時間増すごとに100円)  
子ども2時間100円(1時間増すごとに40円)  
※水の入替日と大雨の時は休ませていただきます。

### 水練学校 生徒募集

★期間…7月21日(金)~8月19日(土)《日曜日と雨の日は除きます》★時間…午前8時30分~11時30分★会場…芦屋市民プール★対象…小学校2年生以上★会費…市内在住・在学の方は4,000円、市外の方は5,000円★定員…1,600人★申込場所…市立体育館★申込日時…市内の方は7月1日(土)〈午前9時~午後3時〉と2日(日)〈午前9時~正午〉、市外の方は定員に余裕がある場合に限り2日(日)〈午後1時から〉

■問合せ 体育保健課(市立体育館内 ☎28228)

### 家族劇場 6/24(土) 14:00

## たつの子太郎

●ところ…ルナ・ホール ●りょうきん…高校生以上1,000円、3才以上600円 ●発売所…市民センター売店、市内各集会所

### 第31回 芦屋市展 6/7~6/18

●ところ…市民センター  
主催 芦屋市教育委員会  
主催 芦屋市美術協会

### 第13回 バロック音楽の夕べ

## 北山隆リサイタル

—リコーダーとフルートによるバロック名曲選—

●ところ…ルナ・ホール  
●りょうきん…前売1,300円、当日1,500円  
●発売所…ルナ・ロッサ、梶山楽器店、新響楽器西宮北口店、その他神戸・大阪のプレイガイド

6/16(金) 18:30

集日と重なる場合は、少し離して置いてくださいへ、出まじよう。

●8月の収集予定  
7日(水) 大原  
8日(木) 松川  
14日(水) 西蔵  
15日(木) 浜川  
21日(水) 栗原  
22日(木) 松原  
29日(水) 朝日  
7月の収集予定 船戸

●21日(水) 松ノ内  
12日(水) 三奈南・竹園  
13日(木) 月若・西芦屋  
19日(水) 業平・上宮川  
20日(木) 清水・前田  
27日(水) 打出春日  
なお、引越しがちや葉刈りなどは出さないでください。それらは従来どおり、電話申込制(有料)で収集します。  
●くわしくは、市環境衛生課(☎2155)へおたずねください。

会と催し

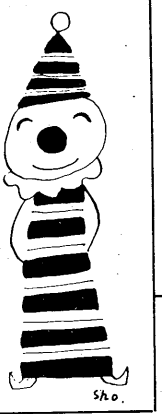

ルナ・ホール(予定)

6月10日14時：ホムコンサート78(無料) 11日13時30分：昭和53年度合同追悼式(無料) 16日18時30分：第13回パロック音楽の夕べ(前売1300円、当日1500円) 18日11時：ピアノ・エレクトーン発表会(無料) 21日18時30分：松山千春コンサート(前売1500円、当日1800円) 24日14時：家族劇場「つの子太郎」(大人1000円、小人600円) 25日13時30分：ピアノ協奏曲の夕べ(800円) 28日18時30分：下村正夫追悼公演(2000円) 29日17時30分：神戸キヤンパスコナート(350円) 7月2日12時30分：ピアノ発表会(無料) 6月7日18日9時：芦屋市展(無料) 28日18時30分：フルート演奏会(800円) 30日18時15分：7月1日16時：2

芦屋少年少女合唱団 入団説明会

日時：6月10日(土) 会場：市民センター音楽室 対象：市内在住の小学校4年生 6年生の男女児童 問合せ：市民センター文化事業係(業平町8-24) ☎4995

アジバックス切手展

期間：6月22日～7月10日 会場：市民センター常設展示場

市民会館指定団体の申請は6月10日まで

現在、市では公共性の高い市内の33団体につき、市民会館の使用料の一部免除などを行なっています。この指定団体としての期限が6月30日満了となります。継続してまた新しく指定を受けようとする団体は、6月10日までに申請書類を提出してください。くわしくは市民センター総務係(☎4995)まで。

図書館読書会

「日本の古典散步」 日時：6月10日(土) 13時30分～15時30分 会場：図書館集会所 講師：岸本治郎氏 費用：300円(テキスト代) 「伊勢物語」 日時：6月13日(火) 10時～12時 会場：図書館集会所 問合せ：市立図書館(☎2301)まで。

野外活動センター 夏季行事

小学生レクリエーション キャンプ 日時：8月2日(水)～4日(金) 対象：市内の小学3～6年80人 費用：1400円

社会教育団体の登録受付

対象：市民が主たるメンバーで社会教育活動を組織的に進めようとする、将来も継続でき、希望者が新たに加わることのできる団体 受付：6月15日(木)までの9時～17時(土曜の午後、日曜を除く)に社会教育課で 問合せ：同課(市立青少年センター内 ☎8229)へ。

六甲山清掃山行

日時：6月25日(日) 10時 場所：阪急芦屋川駅前公園集合 持ち物：昼食・水筒 問合せ：勤労者山岳会(☎311)夜間のみ

あしやマリンズフール

日時：8月11日(金)～13日(日) 場所：神戸商船大学内「進徳丸」 会費：3000円(食事6食分) シーツ代、宿泊料とも 申込み：7月20日までに往復ハガキに住所・氏名・学校名・学年・電話番号を記入し、市立青少年センター内社会教育課(川西町15-1)へ 問合せ：同課(☎8229)へ。

バドミントン大会

日時：7月2日(日) 9時 会場：市立体育館 対象：市内在住・在勤・在学者と協会会員 試合方法：小・中・高・一般・壮年の各部にわかれ競技 申込み：6月24日午前中までに市立体育館へ 参加費：400円(小・中・高生無料) 問合せ：体育保健課(☎8228)まで。

家庭婦人バレーボールクラブ部員の募集

活動：6月10日(土)13時～15時 会場：市立体育館 対象：市内在住・在勤の主婦 会費：無料 問合せ：体育保健課(☎8228)まで。

アジバレーボールクラブ部員の募集

対象：市内在住の18～30才までの单身男女(学生可) 練習：毎週月曜18時30分～21時 会場：市立体育館 問合せ：鈴木浩(浜町5-13) ☎6426

少年柔道クラブ

活動：毎週水・土曜15時～17時 会場：市立体育館柔道場 募集：小学生と中学生 会費：1か月1000円 申込み：6月10日(土)14日(水)15時30分～17時に会場で 問合せ：体育保健課(☎8228)まで。

市民夏登山

日時：7月21日(金)21時出発 23日(日)19時頃帰着・解散 集合：芦屋市役所前(解散も) コース：市ノ瀬・白山頂上(泊) 御母衣(貸切バス利用) 問合せ：登山会・大山和(☎1923)夜間19～21時まで。

おとさん・おかあさん指導者研修会

対象：各団体の世話をしておられる父母のかた 内容：簡単なゲーム・歌の実習 日時：6月15日(木)か23日(金) いずれかの13時～16時 会場：市立青少年センター大会議室 問合せ：社会教育課(☎8229)まで。

ジュニアリーダー研修会

対象：小学5年生～中学3年生 内容：ゲーム・歌の実習ほか 日時：6月11日(日)・18日(日) いずれも10時～16時 会場：市立青少年センター・野外活動センター 問合せ：社会教育課(☎8229)まで。

シニアリーダー研修会

対象：小学5年生～中学3年生 内容：ゲーム・歌の実習ほか 日時：6月11日(日)・18日(日) いずれも10時～16時 会場：市立青少年センター・野外活動センター 問合せ：社会教育課(☎8229)まで。

公民館版画教室 新会員募集

活動日：毎月第2・4木曜日の18時～19時30分(予定) 会場：市民センター別館 入会金：1000円 会費：1か月1000円 申込み：活動日に直接会場へ

加入しましょう 芦屋危険物安全協会

この4月14日、芦屋危険物安全協会が発足しました。危険物を販売・貯蔵消費する関係者のかたは、すでに会員として加入されていますが、まだのかたもぜひご加入ください。くわしくは、同協会事務所(消防本部内 ☎2345)まで。

助産婦募集

資格：40才までの有資格者 採用人員：若干名 問合せ：市立芦屋病院事務局総務課管理係(朝日ヶ丘町39-1) ☎2156

歯の衛生週間

6月5日～10日 市民無料検診・相談 歯の衛生週間中、市内各歯科医院の診察時間中にお受けください。ただし芦屋市民病院については6月5日(月)と9日(金)の9時～11時30分のみ検診・相談を行ないます。なお歯科医院で検診・相談を希望されるかたは、前もって歯科医院でお問い合わせください。

日本脳炎予防接種

対象：満3～15才までの希望者 実施：6月6日・20日 幼稚園 7日・21日 山手幼稚園 8日・22日 宮川幼稚園 9日・23日 健康センターで。時間はいずれも14時～15時30分。 注意：日脳子接種を生まれて初めて受ける人(満3才以上)は、初年に7～14日間の間隔で2回接種し、翌年にもう1回受けて基礎免疫をつくってください。その後1年おきに1回追加接種をしていきます(下表)。



「芦屋にきたのは、住友銀行の頭取時代でした。その社宅というのが平田町にありましてね。そこ

あしや人

「芦屋にきたのは、住友銀行の頭取時代でした。その社宅というのが平田町にありましてね。そこ

市民の一人として私の反省

「国際文化住宅都市芦屋」というテーマで随筆を書いてくれ、芦屋は日本でも有数の文化都市だといわれてきたら、夜は蚊がブンブン、夏はハエがブンブン、下水道施設もないうえ、舗装だってところどころできていない。これじゃ蚊の鳴くぶんぶらだ、と書いたんです。やはりそんなことを書いては、市の刊行物として具合が悪いと思ってしまう。ところが、今、道路も舗装されたし、下水も完備してきた。ほんとうの文化都市になりました。ただ精神文化の方に、まだまだダメですね。芦屋というところは、極端な個人主義者がたくさんいて、自分さえ結構な生活をしていけば、市がどうなるか、自分には直接関係ないという、悪い意味での文化人のエゴが、市を苦しめている。市民の一人として、私も反省しています。平田町在住。明治29年生れ。



(写真協力：ハナヤ勤兵衛氏)

「市民の一人として私の反省」

おとさん・おかあさん指導者研修会

対象：各団体の世話をしておられる父母のかた 内容：簡単なゲーム・歌の実習 日時：6月15日(木)か23日(金) いずれかの13時～16時 会場：市立青少年センター大会議室 問合せ：社会教育課(☎8229)まで。

ジュニアリーダー研修会

対象：小学5年生～中学3年生 内容：ゲーム・歌の実習ほか 日時：6月11日(日)・18日(日) いずれも10時～16時 会場：市立青少年センター・野外活動センター 問合せ：社会教育課(☎8229)まで。

シニアリーダー研修会

対象：小学5年生～中学3年生 内容：ゲーム・歌の実習ほか 日時：6月11日(日)・18日(日) いずれも10時～16時 会場：市立青少年センター・野外活動センター 問合せ：社会教育課(☎8229)まで。

市民ハイキング

期日：6月18日(日)雨天決行 集合：午前7時45分に国鉄芦屋駅改札口前 コース：難波→多奈川→大川峠→加太(解散) 行程：10km(一般向) 会費：800円(小人400円) 持ち物：昼食・水筒・雨具 など、運動靴が登山靴で、持ち物はリュックサック等に入れて必ず背負ってください。くわしくは体育保健課(☎8228)へ。

少年柔道クラブ

活動：毎週水・土曜15時～17時 会場：市立体育館柔道場 募集：小学生と中学生 会費：1か月1000円 申込み：6月10日(土)14日(水)15時30分～17時に会場で 問合せ：体育保健課(☎8228)まで。

市民夏登山

日時：7月21日(金)21時出発 23日(日)19時頃帰着・解散 集合：芦屋市役所前(解散も) コース：市ノ瀬・白山頂上(泊) 御母衣(貸切バス利用) 問合せ：登山会・大山和(☎1923)夜間19～21時まで。

おとさん・おかあさん指導者研修会

対象：各団体の世話をしておられる父母のかた 内容：簡単なゲーム・歌の実習 日時：6月15日(木)か23日(金) いずれかの13時～16時 会場：市立青少年センター大会議室 問合せ：社会教育課(☎8229)まで。

ジュニアリーダー研修会

対象：小学5年生～中学3年生 内容：ゲーム・歌の実習ほか 日時：6月11日(日)・18日(日) いずれも10時～16時 会場：市立青少年センター・野外活動センター 問合せ：社会教育課(☎8229)まで。

シニアリーダー研修会

対象：小学5年生～中学3年生 内容：ゲーム・歌の実習ほか 日時：6月11日(日)・18日(日) いずれも10時～16時 会場：市立青少年センター・野外活動センター 問合せ：社会教育課(☎8229)まで。

家庭婦人バレーボールクラブ部員の募集

活動：6月10日(土)13時～15時 会場：市立体育館 対象：市内在住・在勤の主婦 会費：無料 問合せ：体育保健課(☎8228)まで。

アジバレーボールクラブ部員の募集

対象：市内在住の18～30才までの单身男女(学生可) 練習：毎週月曜18時30分～21時 会場：市立体育館 問合せ：鈴木浩(浜町5-13) ☎6426

少年柔道クラブ

活動：毎週水・土曜15時～17時 会場：市立体育館柔道場 募集：小学生と中学生 会費：1か月1000円 申込み：6月10日(土)14日(水)15時30分～17時に会場で 問合せ：体育保健課(☎8228)まで。

市民夏登山

日時：7月21日(金)21時出発 23日(日)19時頃帰着・解散 集合：芦屋市役所前(解散も) コース：市ノ瀬・白山頂上(泊) 御母衣(貸切バス利用) 問合せ：登山会・大山和(☎1923)夜間19～21時まで。

Table with columns for years (52, 53, 54, 55, 56) and rows for vaccination status (2回受けた人, 1回受けた人).

