

人口総数	75,550	世帯数	23,474
男	36,457	面積	16.07km ²
女	39,093		

▷ 芦屋市民憲章 ◁

わたくしたち芦屋市民は

- 文化の高い教養豊かなまちをきざしましょう
 - 自然の風物を楽しみ、まちを緑と花でつつみましょう
 - 青少年の夢と希望をすこやかに育てましょう
 - 健康で明るく幸福なまちをつくりましょう
 - 災害や公害のない清潔で安全なまちにしましょう
- 〈昭和39年5月3日制定〉

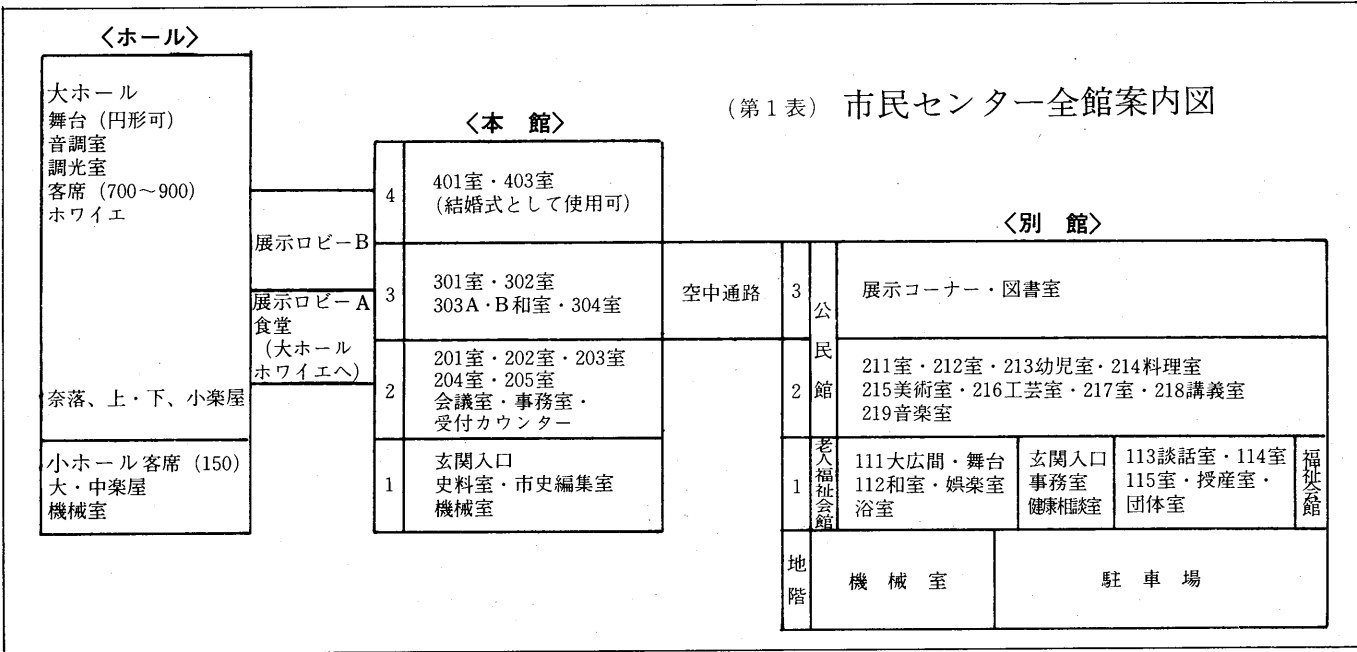

十月開館(予定)へ

市民センター別館

公民館・福祉会館
 老人福祉会館

総合的な集会施設として充実

業平町にある市民センターの東側に建設した同センター別館(福祉会館、老人福祉会館、公民館の三つの複合施設)が、十月の開館予定にそなえて準備を進めています。従来の市民センター本館と新設の別館とは空中通路でつながり、一体となった施設として運用していきますので、七万五千市民の総合的な集会施設は、これですます充実することになります。

十月開館予定の市民センター別館は、業平町八番五号(電話④九九五)にあり、鉄筋コンクリート造りの地下一階、地上三階建てで、建築延べ面積約四千二百四十八平方メートルです。

これまで福祉文化センター(仮称)としてプランがまとめられ、建設が進められてきました。老人や障害者のかたが十分に利用いただけるよう、すみずみにまで細かい配慮をしたり、社会教育の拡充のため多くの目的室を設けたりしたことは、すでに再三にわたって本紙でご説明してきたとおりです。

これで市民センターは、市民会

音楽室などの目的室も

公民館

公民館の目的や事業内容については、本号の「教育のページ」をご覧ください。新しく音楽室、美術室、幼児室、図書室、工芸室、料理室などの目的室が設けられました。公民館は学習の場であり、全室飲酒を伴う会合には使用できません。それに目的室は禁煙です。各室の機能に合った使用を優先します。また、法律で禁止されている事項がありますので、ご確認のうえ使用の申し込みをしてください。

開館時間

土曜・平日 午前九時～午後九時
 日曜・祝日 午前九時～午後五時
 ▼休館日
 毎週火曜日と春分の日、秋分の日、

館(本館・ホール)、福祉会館(別館一階)、老人福祉会館(別館一階)、公民館(別館二・三階)を併せた総合的な施設として充実することになります。(第1表)

別館開館行事

●市民見学会 十月一日(金)～三日(日)午前十時～午後四時、各階で職員がご説明します。参加自由。

展示・文化財資料の展示

●本館施設の室の一部を別館の開館の日から、本館の料理室、染色室が別館に移転します。また市史編集室が一階に移転しますので、そのあとが集会室(三〇四室)になります。

●本館の「階の名称」「室の名称」

お年寄りにくつろぎを

老人福祉会館

老人の福祉の増進と生活の向上を図るため新設された施設です。

▼事業内容

(1)生活と健康相談(2)生業および就労の指導(3)機能回復訓練(4)レクリエーション等の実施(5)老人クラブ

称)の変更 別館の開館の日から現在の玄関入口、地階を一階にして、それぞれの階が一階ずつ繰り上がります。それにもない、現在の二〇一室が二〇一室になるなど、室の名称も変わります。(第1表)

▼開館時間

午前九時から午後五時まで

▼利用方法

入館される時、利用者名簿に住所、氏名、年令などを記入していただきます。

障害者・団体がお気軽に

福祉会館

従来、精道町の市役所分庁舎にあった福祉センターの諸施設を充実し、新設されたものです。

▼事業内容

(1)生活相談、健康相談等の各種相談(2)各種福祉団体の相談に関する(3)生活指導、生業指導に関する(4)福祉団体の研修と講習会に関する(5)福祉対象団体および個人

●開館時間 午前九時から午後九時まで

●利用方法 使用許可申請を二か月前から受け付けています。

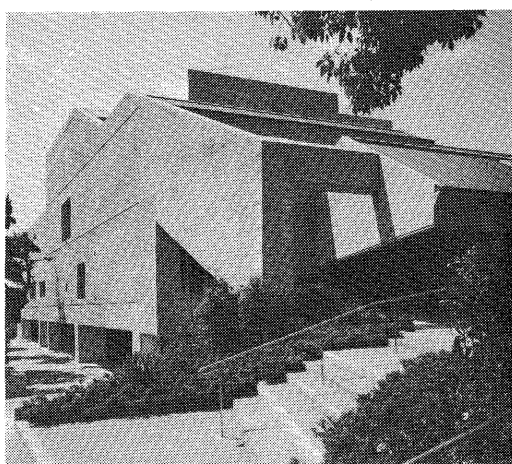

開館を待つ 市民センター別館

(東側の道路から入口付近をのぞむ)

公民館使用料金表

番	室名	収容人員	空調管理料(1回ごと)	基本使用料金		
				午前9時正	午後1時正	午後6時正
1	211室	20	300	600	800	1,000
2	212室	15	250	400	600	800
3	213 幼児室	25	350	700	900	1,100
4	214 料理室	30	1,100	1,500	2,000	2,500
5	215 美術室	30	800	1,200	1,500	1,800
6	216 工芸室	15	400	600	800	1,000
7	217室	30	500	1,100	1,300	1,500
8	218 講義室	60	700	1,200	1,500	1,700
9	219 音楽室	60(140)	2,500	3,000	4,000	5,000

市民と市政を結ぶパイプ

世論調査にご協力を

8月1日現在の住民基本台帳から1,600世帯を無作為で抽出返送締切は9月20日(月)

芦屋市役所 ③12121

平日 9:00～17:00
 土曜 9:00～12:00

市民センター ④4995 ④4996
 図書館 ②5978
 体育館 ④8228
 市立芦屋病院 ④2156
 ごみ焼却場 ②2155

ダイヤルあんない

市政電話サービス

市政ニュース ③14894

(みなさまへのお知らせです) いつでもおきください

留守番でんわ ③14444

(夜間・日曜・祝日などご利用ください) お急ぎのときはいつでも②2121へ



昭和50年度各会計別決算概況

(単位千円)

Table with 5 columns: 会計区分, 予算額, 収入済額, 支出済額, 差引. Rows include 一般会計, 特別会計, and 合計.

このたび、昭和五十年年度の市の財政事情が公表されました。その

50年度財政事情の公表

Table with 3 columns: 未水洗の理由, 件数, %.

家やまちをきれいにし、川や海... 昭和四十九年一月十日から供用を開始した阪急以南の地域について、昭和五十二年一月九日が水洗化の義務期限となつてい

阪急以南で実態調査を実施

水洗化 お宅は、お早く改造を

借家関係①

【紛争内容】自分の所有する文化住宅を水洗化した

【解決内容】借家人に受益者負担の原則を説明し、次のような条件で家主が工事をする

正しく使おうみんなの道路

道路を広く、安全に

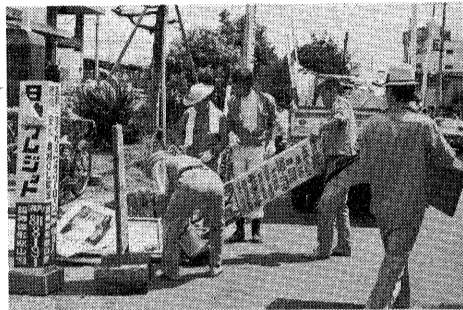

8月17日、千二百枚の違法看板が市内の道路から撤去されました

無届けの看板や日よけなどが歩行者の安全をおびやかしています

頼したが、家賃の額について紛争中で、それが解決するまで水洗化しないといわれた。

【解決内容】双方の事情を聞いたところ、感情問題で家賃の額について十分な話し合いが行な

【解決内容】地主に対し、水洗化の意義および借地法の考え方を説明して説得した結果、地主

【解決内容】地主に対し、水洗化の意義および借地法の考え方を説明して説得した結果、地主

下水処理場の水質試験結果

Table with 4 columns: 試験項目, 7月26日, 8月6日, 活性汚泥法. Rows include 天候, 気温, 検水名, etc.

が水洗化することに同意した。

善意銀行

七月一日から七月三十日までの取扱分。敬称略。

預託【金銭口座】▼社会福祉のために二千元、K市民。同二万円、匿名

① 医師、看護婦の指示に従いきめられた時間内にすませてくだ

② 面会は談話室を利用してください。ただし、談話室の設備がないところ(中病棟)は、病室で

③ お見舞に飲食物はできるだけご遠慮ください。

④ 一度に多数でおいでになることはご遠慮ください。

⑤ 十二才以下のお子さんは、治療の妨げと院内感染防止のため

市立芦屋病院の面会時間を変更

市立芦屋病院の面会時間を変更しました。

▼平日：午後一時から八時まで

▼日曜・祝日：午前八時から午後八時まで

ただし、結核病棟は、午後九時から午前六時まで閉

このほかにもこのような苦情があると考えます。お宅の冷凍冷蔵庫は

電気機器、家庭配線の点検などの相談を無料でお受けします

▼会場 東山町十番地、第二読売マンション共同

▼主催 芦屋市消費者協会

▼協力 関西電力西宮営業所

実習も無料で行ないます。修理の

市県民税コーナー

みなさんのお問合せから

問 私とはことし六十八才ですが今も会社に勤めています。しかし

答 個人の住民税を課税するにあたって、老年者(昭和五十年十

その他に、厚生年金や国民年金などの公的年金や恩給がある場合には、その収入金額から七十八万

秋の全国交通安全運動

秋の全国交通安全運動 9月21日~9月30日. みんなで進めよう交通安全三愛運動. こどもの危険な状態を見かけたときは、だれもがこれを注意してやめさせましょう。

縦覧にこられるかたは 期間=9月11日(土)~15日(水) 時間=午前8時30分~午後5時 場所=本庁3階選挙管理委員会. 確認しよう 永久選挙人名簿

第六回臨時市議会のものごと

第六回臨時市議会は、八月九日から十二日までの会期四日間で開催され、市長提出議案八件を可決、請願一件を不採択としました。

議案第70号「芦屋市職員の退職年金及び退職一時金に関する条例の改正に関する条例の制定に併い、同法に準じて定めておられる本市の退職年金について、その増額改定等をする必要があるため本条例を制定するもの(可決)」

議案第71号「芦屋市議会議員の報酬及び費用弁償等に関する条例の一部を改正する条例の制定に併い、近隣都市の市議会議員の報酬との均衡等を図るため、および報酬の支払日を変更する必要があるため本条例を制定するもの(可決)」

議案第72号「芦屋市特別職の職員で非常勤のもの報酬及び費用弁償に関する条例の一部を改正する条例の制定に併い、経済情勢の変動に対応し、また近隣都市の非常勤特別職の職員の報酬との均衡等を図るため本条例を制定するもの(可決)」

議案第73号「芦屋市特別職の職員で常勤のもの給与および旅費に関する条例の一部を改正する条例の制定に併い、経済情勢の変動に対応し、また近隣都市の非常勤特別職の職員給与との均衡等を図るため本条例を制定するもの(可決)」

議案第74号「芦屋市教育委員会教育長の給与、勤務時間その他の勤務条件に関する条例の一部を改正する条例の制定に併い、経済情勢の変動に対応し、また近隣都市の教育長の給与との均衡等を図るため本条例を制定するもの(可決)」

議案第75号「芦屋市の機関に出現する者等の実費弁償に関する条例の一部を改正する条例の制定に併い、経済情勢の変動に対応して本条例を制定するもの(可決)」

議案第76号「芦屋市消防団条例の一部を改正する条例の制定に併い、公務員の給与改定等の状況にかんがみ、非常勤消防団員の報酬を引き上げ、処遇の改善を図るため本条例を制定するもの(可決)」

議案第77号「昭和五十一年度芦屋市一般会計補正予算(第三号)」

議案第78号「意見について(芦屋市民会館の使用不許可処分に対する異議申し立てに関する意見)」

議案第79号「意見について(芦屋市民会館の使用不許可処分に対する異議申し立てに関する意見)」

議案第80号「意見について(芦屋市民会館の使用不許可処分に対する異議申し立てに関する意見)」

隣都市の教育長の給与との均衡等を図るため本条例を制定するもの(可決)。

国保・年金・医療助成等の申請、手続をお忘れなく

お問合せは市保険年金課(☎2121)へ

Table with 4 columns: 区分, 種類, 現在の月額, 改正後の月額. Rows include 老令年金, 障害年金, 母子年金, 死亡一時金, 老令福祉年金, 障害福祉年金, 母子・準母・子福祉年金.

高額療養費の申請：芦屋市国民健康保険では、同一の被保険者の療養に要した費用が高額にのぼるとき、申請によって、後日市から世帯主に対して高額療養費が支給されます。今までは同じ月に同じ病院等で支払った一部負担金の額が三万円をこえる部分について支給されておりました。

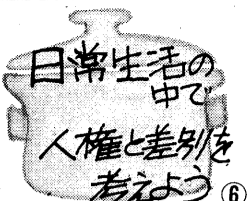

日常生活の中で人権と差別を考へよう

夏休みが終わり、児童生徒を持つ家庭では、終日、子どもとのつき合いで暑い日々を過ごした母親や、留守役の子を気にしながら、勤めに出た共働き両親にとっても、ほっと一息ついてこの頃でしょう。

報告をもとに、担任の先生と家庭との連携で、適切な個別の指導がなされることとして、画一的に一冊の部厚ドリル帳などを買わせて強制的に与え、やらせてきた事実がありました。

夏休みと宿題

夏休みが明けて、前にも増して夏休みの作品展が、堂々とまかり通った。夏休みの作品展が、堂々とまかり通った。

その中で、毎朝セミを追いかけて、手づくりのボール箱に、一匹ずつのセミの名を紙きれに書き込んでいねいに張りつけ、ナフタリのおかげを綿にくるんで箱の角においた、昆虫採集の作品をかくすように提出した子の心を、あるいは切りにくいこぎりで、板ぎれを切り込み、「本立て」を作ってきた子の心を察することなく、切り捨ててきた事実が

夏休みが明けて、前にも増して夏休みの作品展が、堂々とまかり通った。夏休みの作品展が、堂々とまかり通った。

台風シーズンがやってきた. 台風情報に注意しましょう。テレビアンテナなど、足場の補強をしましょう。家屋の補強はじゅうぶんに、飛来物のないようにしましょう。倒壊しそうな木・へいなどは支え木を取り付けましょう。垂れ下った電線はさわらないようにしましょう。水につかった屋内電気設備はじゅうぶん乾燥してから使しましょう。

法律的なことでお悩みのあなたに... 一般相談(簡単な法律のご相談)... 家事相談(戸籍・相続・離婚問題のご相談)... 法律相談(民事・刑事いづれも法律のご相談)... 人権相談(自分の人権を侵された場合のご相談)... 行政相談(国の行政についての苦情・要望など)...



芦屋市展の作品批評会風景



教育のページ

これまで、講座や展示会など公民館の事業に参加された方は多いと思...

公民館についてのお問合せは 電話314995へどうぞ

公民館はどこにあるのですか

市のほぼ中央、阪神国道と芦屋川が交差するところ、みなさんには「ルナ・ホール」や「市民会館」で親しまれている施設に、公民館が併設されています(住所:業平町八番二十四号)

公民館ではどのような活動を行っていますか

公民館では、自主活動や相互学習による目的達成のために、次のような講座、行事、グループ活動を行なっています。

- ①講座では 幼児教育学級、服飾講座、時事講座、市民講座、同和講座
②文化行事では 将棋・囲碁大会、かるた大会、茶華道大会、邦舞大会、市民文化祭、映画会など
③グループ活動では 幼児教育グループ、憲法学習グループなど

④実習では 視聴覚教材の取扱いなど
⑤展示では 市展、童美展のほか、絵画や写真、文化財資料の展示会の企画など。

公民館主催の講座や行事は、必ず「広報あしや」をとおして市民

講座・行事・自主活動の援助など

あなたの学習のお手伝い

幅広い公民館活動

公民館は、環境整備や条件整備をするためにあるのです。

公民館にはどのような設備がありますか

公民館にはホール、集会室、展示ロビーなどがあり、施設内には史料室もあります。また、十月からは別館に目的室(幼児室、料理室、美術室、工芸室、講義室、音楽室)を開室する予定です。

公民館の機能な設備としては、視聴覚教育ライブラリーと十月に開室予定の図書室とがあります。

視聴覚教育ライブラリーや図書室の貸出については登録制になっています。

しかし、あくまでも社会教育は行政だけが行うものでなく、市民のみなさんの自主活動や相互学習が社会教育の主体であり、公民

公民館の幼児教育学級

受講者を募集します

対象 三、四才の幼児をもつ母親、および幼児教育に関心のある人(三十人)
内容 情緒、社会性などの心理学の講義と、日常的な悩みを話しあいます。
期間 十月八日、十月十日の毎週金曜日午前10時〜11時30分。
会場 市民センター(公民館)。

私立幼稚園児に補助金

市内に住み、私立幼稚園に在園している園児の保護者に対して、私立幼稚園就園奨励補助金の昭和五十一年度前期分を交付します。
対象:昭和四十五年四月二日〜昭和四十七年四月一日生まれの四・五才児
交付額:園児一人当たり月千円
申込み:九月二十日までに、市内私立在園者はその幼稚園へ、市外私立在園者は教育委員会庶務課(電話②二二一内線五〇二)へ。

勤労青少年ペン習字

講座受講者の募集
活動日:毎週木曜日(時間:午後七時〜八時、午後八時〜九時)
申込み:当日直接会場へ(持ち物:便せん(線をひいてないもの))
問合せ:社会教育課(電話②八二二九)まで。

身体の不自由な

かたに本の配達
図書館では、できるだけ多くの人に利用していただくことと、盲人在宅身障者・寝たきり老人など身体が不自由で図書館に來れないかたには、お宅まで本をお届けしています。
また、盲人のかたには、点字の本も文学書から専門書まで約千五百冊そろえてあります。
申込みは、電話かハガキで簡単に行なえますので、どんどんご利用ください。ご希望の本が図書館にあれば、その日のうちにお届けします。

点字実技講習会

日時:十月七日(木)午前10時〜12時
場所:市立図書館会議室
指導:大野加久二先生
お問合せは市立図書館(電話②五九七八)へどうぞ。

芦屋市奨学金

受給生を募集

資格:①高校・大学またはこれに準ずる学校に在学する人
②市内に住居を有する人
③他の奨学金の貸付または給付を受けていない人
給付額:高校・高専(一〜三年)月額六千円(公立)一般・四千円、特別・六千円(私立)一般・七千円、特別・九千円
大学・高専(四〜五年)月額七千円
申込み:九月二十日までに、教育委員会庶務課(電話②二二二九)まで。

短 信

〈9月〉

- 【精道中】10月3日体育大会
【山手中】8、10日校内水泳大会
【精道小】10日創立記念日、13、16日体重測定、10月3日大運動会
【朝日ヶ丘小】10月3日運動会
【精道幼】14日園外保育、22日参観日
【宮川幼】25日参観日
【山手幼】7日体位測定、10日園外保育、22日参観日、29日誕生会
【岩園幼】7日体位測定、10日誕生会、25日参観日
【小植幼】8日体位測定、10日交通安全指導日、25日誕生会、29日参観日
【朝日ヶ丘幼】7日虫とり、8、10日学級懇談会
【西山幼】8、10日と14日個人懇談会、11日体位測定、18日誕生会、22日参観日
【伊勢幼】7日体重測定、18日誕生会、25日参観日
★幼稚園二期始業式は6日。

Table with 5 columns: No, 種目, 会場, 参加対象, 種目内容, 試合方法, 申込場所. Lists various sports events like 陸上競技, 体操競技, 卓球, etc.

参加者(出場)は原則として芦屋市民、または市内在住・在勤のかたに限ります。(主催/芦屋市教育委員会)

参加しよう 応援しよう

市民体育祭

日時 10月10日(体育の日)
午前9時から県立芦屋高校グラウンドで開会式。
お問合せは市教委体育保健課(電話②〇三五八、③八二二八)へ。
△印は個人で、○印は二人組かチームを組んで申し込んでください。申込締切は9月18日です(用紙は市立体育館にあります)。

9月のカレンダー		21 (火)	●胃の集団検診(9:00~11:30) ●健康相談(10:00~12:00) ○3才児心の検診(9:00~10:00,13:00~14:00) □秋の全国交通安全運動(～30日)
●健康センター会場 ○芦屋保健所会場 ■日直医師(9:00~17:00) *この予定表の対象者など詳しくは右の欄を参照してください		22 (水)	●胃の集団検診(9:00~11:30) ●子宮がん検診(9:00~12:00,市内産婦人科医院) ●母親学級(13:00~16:00) ○精神衛生相談(14:00~15:00)
5 (日)	■伊藤病院〈外科〉大原町11-5 ☎24040 □バラ園芸相談「夏の剪定実習(剪定用具持参)」 (10:00~12:00,モンテペロバラ園)	23 (木)	■村田医院〈外科〉大東町10-8 ☎35084
6 (月)		24 (金)	○一般健康相談・妊婦検査(9:00~11:00) ○療育相談(13:00~14:00)
7 (火)	●胃の集団検診(9:00~11:30) ●健康相談(10:00~12:00) ○3才児心の検診(9:00~10:00)	25 (土)	●結核検診(10:00~12:00) ●ツベルクリン反応注射(10:00~11:30) □ルナ・ホール名画観賞会 (13:30~、15:30~、ルナ・ホール)
8 (水)	●胃の集団検診(9:00~11:30) ●母親学級(13:00~16:00)	26 (日)	■堂野前医院〈内科〉宮塚町 ☎6458
9 (木)	●胃の集団検診(9:00~11:30) ○3か月児検診(13:30~15:00) ○家族計画相談(13:30~15:00)	27 (月)	●ツ反判定とBCG(13:30~15:00)
10 (金)	○一般健康相談・妊婦検査(9:00~11:00) ○療育相談(13:00~14:00)	28 (火)	●胃の集団検診(9:00~11:30) ○3才児心の検診(9:00~10:00,13:00~14:00)
11 (土)	●結核検診(10:00~12:00) ●健康相談(10:00~12:00)	29 (水)	●胃の集団検診(9:00~11:30) ○歯科衛生相談(14:00~15:00) ○育児教室(13:00~15:30)
12 (日)	■宮代医院〈内科〉精道町11-5 ☎21450 ●胃の集団検診(9:00~11:30)	30 (木)	●胃の集団検診(9:00~11:30) ○3か月児検診(13:30~15:00) ○家族計画相談(13:30~15:00)
13 (月)		10/1 (金)	○一般健康相談・妊婦検査(9:00~11:00) ○療育相談(13:00~14:00)
14 (火)	●胃の集団検診(9:00~11:30) ●健康相談(10:00~12:00) ○3才児心の検診(9:00~10:00)	2 (土)	●結核検診(10:00~12:00) ●健康相談(10:00~12:00) □浜田良美・因幡晃ジョイントコンサート (17:30~21:00,ルナ・ホール)
15 (水)	■幸原医院〈内科〉南宮町7-1 ☎20338	3 (日)	■富永医院〈内科〉公光町10-20 ☎23823
16 (木)	●胃の集団検診(9:00~11:30) ○乳幼児健康相談(9:00~10:30) ○家族計画相談(9:00~10:30)	4 (月)	
17 (金)	□敬老会(10:00~17:00,ルナ・ホール) ●預血・献血(10:00~15:00) ○一般健康相談・妊婦検査(9:00~11:00) ○療育相談(13:00~14:00) ○3才児健康診査(13:30~15:00)	5 (火)	●胃の集団検診(9:00~11:30) ●健康相談(10:00~12:00) ○3才児心の検診(9:00~10:00)
18 (土)	●結核検診(10:00~12:00) ●健康相談(10:00~12:00) □水はやみバルバラをうたう (18:30~21:30,ルナ・ホール)	6 (水)	●胃の集団検診(9:00~11:30) ●母親学級(13:00~16:00)
19 (日)	■福岡医院〈外科〉津知町3-2 ☎22453	7 (木)	●胃の集団検診(9:00~11:30) ○乳幼児健康相談(9:00~10:30) ○家族計画相談(9:00~10:30) ○婚前・新婚教室(13:30~15:30)
20 (月)		8 (金)	○一般健康相談・妊婦検査(9:00~11:00) ○療育相談(13:00~14:00)



くらしのニュース

さんぽ
みち

おしていました。池をばさんでひ
池の三池があり、下
池の田畑を潤
宅地となり、現在あるのは小さく
なつたこの池だけ。とんぼと
りにはしゃぐ子供や、モダンなお
家を見たと、池の面
池が思ひ出話と
池が思い出すと、
も始めそうなの
がするのです。

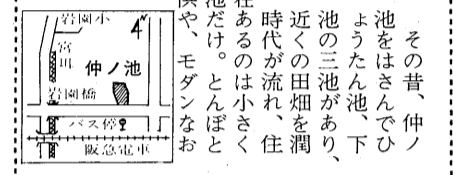

その昔、仲ノ池をはさんでひ
池の三池があり、下池の田畑を潤
宅地となり、現在あるのは小さくなつたこの池だけ。とんぼとりにはしゃぐ子供や、モダンなお家を見たと、池の面池が思ひ出話と池が思い出すと、池が思い出すのであります。

健康センター
☎2121(353)

●胃の集団検診：予約申込制、受診券発行。対象は満35才以上のか
たか、同一血族中が
亡者により血縁中は死
亡者のいる満30才以上
で、いずれも市内に在
住か在勤のかた。500円
のものを参加ください。無
料。子宮がん検診：電話申込制、受
診券発行。満30才以上対象。無
料。乳がん検診：市内指定医・病院
で随時受付・受診。満30才以上対
象。100円。
●結核検診：希望者には血圧測定、
尿検査も実施、無料。
●健康相談：無料。
●母親学級：母子健康手帳持参。
●ツ反とBCG：母子健康手帳持
参。無料。ただしポリオはしか・
種痘など生菌ワクチン接種後4週

健康センター

●胃の集団検診：予約
申込制、受診券発行。
対象は満35才以上のか
たか、同一血族中が
亡者により血縁中は死
亡者のいる満30才以上
で、いずれも市内に在
住か在勤のかた。500円
のものを参加ください。無
料。子宮がん検診：電話申込制、受
診券発行。満30才以上対象。無
料。乳がん検診：市内指定医・病院
で随時受付・受診。満30才以上対
象。100円。
●結核検診：希望者には血圧測定、
尿検査も実施、無料。
●健康相談：無料。
●母親学級：母子健康手帳持参。
●ツ反とBCG：母子健康手帳持
参。無料。ただしポリオはしか・
種痘など生菌ワクチン接種後4週

問、その他の予防接種後2週間経
過の人。満4才までに1回接種。
●預血・献血：健康センターに
日赤採血バス来車。満16才、64才
の希望者は協力ください。
●3才児心の検診：満
3才の誕生日前後の日
に母子健康手帳持参で
●精神衛生相談：専門
医がノイローゼ、精神
病、アルコール中毒等の相談を受
けます。前日までに電話で予約を
●歯科衛生相談：専門医による歯
科検診と歯ブラシの正しい使い方
虫歯予防について等指導。歯ブラ
シ、コップ持参。
●育児教室：材料費100円。
●婚前・新婚教室：結婚と健康、
よい子を産むための食生活、家族
計画の実際等指導。
●療育相談：股関節の異常等の心
配のある方対象。前日までに予約
●3才児健康診査：昭和48年8月
生れの3才児。身体計測小児科。
歯科検診ほか。母子健康手帳持参。

保健所
☎20707

大型ゴミの収集

7日(木)	船戸・松ノ内
8日(金)	船戸・松ノ内
9日(土)	若宮・竹園
10日(日)	若宮・竹園
11日(月)	若宮・竹園
12日(火)	若宮・竹園
13日(水)	若宮・竹園
14日(木)	若宮・竹園
15日(金)	若宮・竹園
16日(土)	若宮・竹園
17日(日)	若宮・竹園
18日(月)	若宮・竹園
19日(火)	若宮・竹園
20日(水)	若宮・竹園
21日(木)	若宮・竹園
22日(金)	若宮・竹園
23日(土)	若宮・竹園
24日(日)	若宮・竹園
25日(月)	若宮・竹園
26日(火)	若宮・竹園
27日(水)	若宮・竹園
28日(木)	若宮・竹園
29日(金)	若宮・竹園
30日(土)	若宮・竹園
9月の収集予定	大原 伊勢・松浜 大東・浜 西蔵・呉川 平田北 浜戸屋・平田
10月の収集予定	三條南
13日(水)	橘・上宮川
14日(木)	業平・前田
15日(金)	清水・春日
16日(土)	茶屋之・大棟
17日(日)	宮川・精道
18日(月)	朝日ヶ丘
19日(火)	朝日ヶ丘
20日(水)	朝日ヶ丘
21日(木)	朝日ヶ丘
22日(金)	朝日ヶ丘
23日(土)	朝日ヶ丘
24日(日)	朝日ヶ丘
25日(月)	朝日ヶ丘
26日(火)	朝日ヶ丘
27日(水)	朝日ヶ丘
28日(木)	朝日ヶ丘
29日(金)	朝日ヶ丘
30日(土)	朝日ヶ丘

持出し場所：決められたステ
ーション(燃えるゴミ等収集場
所と離して置いてください)。
持出し時間：午前9時までに
(燃えるゴミと同じ時間です)
なお、引越しゴミ、葉刈りな
どは出さないでください。従来
どおり、電話申込制(有料)で
収集します。くわしくは、市環
境衛生課(☎2155)まで
お問い合わせください。

燃えないゴミの収集予定

9月のあなたに

町名	9月	10月
朝日ヶ丘	7	5
伊勢ヶ丘	7	5
岩田ヶ丘	7	5
打出ヶ丘	8	6
打出ヶ丘	8	6
打出ヶ丘	8	6
打出ヶ丘	9	7
打出ヶ丘	9	7
打出ヶ丘	10	8
打出ヶ丘	10	8
打出ヶ丘	11	9
打出ヶ丘	11	9
打出ヶ丘	12	10
打出ヶ丘	12	10
打出ヶ丘	13	11
打出ヶ丘	13	11
打出ヶ丘	14	12
打出ヶ丘	14	12
打出ヶ丘	15	13
打出ヶ丘	15	13
打出ヶ丘	16	14
打出ヶ丘	16	14
打出ヶ丘	17	15
打出ヶ丘	17	15
打出ヶ丘	18	16
打出ヶ丘	18	16
打出ヶ丘	19	17
打出ヶ丘	19	17
打出ヶ丘	20	18
打出ヶ丘	20	18
打出ヶ丘	21	19
打出ヶ丘	21	19
打出ヶ丘	22	20
打出ヶ丘	22	20
打出ヶ丘	23	21
打出ヶ丘	23	21
打出ヶ丘	24	22
打出ヶ丘	24	22
打出ヶ丘	25	23
打出ヶ丘	25	23
打出ヶ丘	26	24
打出ヶ丘	26	24
打出ヶ丘	27	25
打出ヶ丘	27	25
打出ヶ丘	28	26
打出ヶ丘	28	26
打出ヶ丘	29	27
打出ヶ丘	29	27
打出ヶ丘	30	28
打出ヶ丘	30	28

発生源となるばかりか、バス
を待つ人やゴミの回収作業員
まで不快な気分にするもの。
犬の糞は飼主のお宅で処理を

会と催し

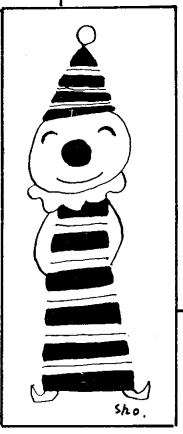

ルナ・ホール

9月5日13時：関西バレエ・劇団テアトロパン合同公演(600円) 17日10時と14時：昭和51年度芦屋市敬老会(整理券) 18日18時30分：水はやみバルバラをうたう(前売1200円 当日1400円) 25日13時30分と15時30分：ルナ・ホール名画観賞会「ゆかいなピエロとにげだした六ピキの熊」他(200円) 10月2日17時30分：浜田良美・因幡晃ジョイントコンサート(1200円) 7日10時30分と13時30分：灘生協フアッションショー(100円)

親子劇場

内容：演劇「しやのやえもん」音楽「すずききよしのちびっこフォーク」 日時：9月19日(日)13時と15時 会場：精道小学校講堂 対象：市内在住の親子ととも 入場料：親子とも2人で500円、小学生以下200円、中学生以上300円 問合せ先：芦屋民主商工会青木(☎7454)まで。

霊園の彼岸交通制限

彼岸参者の交通安全のため、9月23日の霊園内自動車乗り入れを禁止します。おとしよりや身体の不自由なたは、禁止日以外の日にお参りください。なお、霊園前の道路は駐車禁止になっていますので、参拝にはバス・タクシーをご利用ください。また、甲南校北東側の香花売場は休業していますが、霊園事務所前の香花売場は営業しています。



朗読会 (代表者・中川千代 ☎3171) 活動日…A=第1・3金曜日、B=第1・3水曜日13時～ 会場…市民センター▶会員…45人▶昭和44年5月設立以後、子育てを終えた婦人ばかりで、書道を学ぶ。

市民ハイキング

日時：9月12日(日)8時 雨天のときは19日に延期 集合：午前8時に芦有バス阪神芦屋駅前停留所 コース：芦屋→有馬→有馬48滝→六甲最高峰→お多福山→ロックガーデン→芦屋解散 行程：12キロ(一般向) 費用：おとな450円、子ども300円 持ち物：弁当・水筒・雨具 はき物は運動靴か登山靴で、持ち物はリュックサック等に入れて背負ってください。

市民スポーツ講座

中高年層のかたならどなたでも参加できます。 日時：9月4日・11日・18日・25日の各土曜日10時～12時 会場：市立体育館柔剣道場

木曾御岳へ登山バス

日程：10月8日(金)～11日(月) 集合：19時に芦屋市役所前 費用：17500円 (申込み金 50000円) 申込み：茶屋之町11-7竹中坊(☎6311)夜間のみ

おとしよりの職業あつ旋いたします

市内にお住まいの60才以上のかたで、再就職を希望されるかたは、高齢者無料職業紹介巡回相談所

盲婦人家庭生活訓練講習会

県内の盲婦人を対象とし、日常生活能力の改善と、生活文化の向上に資することを目的として開講されます。 期間：10月1日～11月26日(6日間) 会場：尼崎労働福祉会館・尼崎市身体障害者福祉会館 問合せ先：福祉事務所福祉係(☎2121内線332)まで。

看婦募集

資格：健康で明るい40才までの免許有資格者 採用人員：7人

がん制圧の講演・映画

9月にはがん制圧月間です。がん制圧の講演・映画のほか、医師との懇談もできる市民のつどいに参加ください。 日時：9月29日(水)13時～16時 会場：芦屋市民センター 内容：講演「胃がん・子宮がん・乳がん・皮膚がんを早く見つけて治すために」 映画「がんと闘う」

筋ジストロフィー症検診のお知らせ

県では、筋ジストロフィー患者疾患の疑いのある人を対象に、検診・医療相談を実施します。 日時：9月16日(木)10時～15時 会場：西宮医療会館(江上町、☎079820661)

心臓病で悩むかたに

心臓病に悩む人、あるいは心臓病の子をもつ親たちが、手を結び力を合わせ助け合うために全国的な組織がつけられています。 問合せ先：全国心臓病の子供を守る会兵庫支部事務局神戸吉方(神戸市北区鈴蘭台北町3丁目14-18、☎0788919880)まで。

ろうあ者職業相談

西宮公共職業安定所(☎079823721)では、心身に障害のあるかたの職業相談を、日曜日を除く毎日(平日9時～17時、土曜日9時～12時)行なっています。 事務所(☎2121内線580・581)へ。

健康

この度、心身に障害のあるかたでも、特に今まで意志の疎通に欠けがちであった「ろうあ者」のかたの便利をはかるため、毎月第2・4金曜日の9時から12時まで、手話協力員を駐在させることになりました。 ろうあ者の障害のあるかたは、なるべくこの日をご利用ください。

市民健康診断

学校・勤め先等での受診の機会をもたない16才以上のかた(おとしより・主婦等)を対象に、9月24日(金)から10月22日(金)までの間、下表のとおり市内33会場で、市民健康診断を実施します。 胸部X線撮影・血圧測定・尿検査などを無料で行ないますので、ごつごうのよい日時を選んでお受けください。(注意)①※印は商工会の検診で、その家族・従業員が主に受けられますが、その他の人も受けられます。②移動検診車を使って、X線胸部撮影(着衣のまま)、ただし金属類、ネックレス、ボタン等は除く。③血圧測定、尿検査(よく洗ったビンに入れて持参)を実施。

結核予防週間

9月24日(金)から9月30日(木)まで、全国で結核予防事業が行なわれます。 本市では、昨年1年間に新たに100人近くの結核患者がでっており、そのうち4割が感染性の患者でした。健康診断を受けて、日ごろから自分の健康状態を確かめておきましょう。

大阪身体障害者職業訓練生募集

募集科目：縫製機械整備(ミシン組立)、機械製図・時計修理・洋服・洋裁・軽印刷・印章彫刻・義肢・園芸・経理事務

社会福祉協議会事務局職員募集

資格：保健婦または看護婦の資格を有する女性 1人 採用：昭和51年10月1日 申込み：9月14日までに、芦屋市社会福祉協議会(精道町8-22 ☎2121内線580、市役所分庁舎2階)へ 履歴書(写真を添付)持参。

防犯テレビ放送案内

土・日曜日を除く毎朝10時5分から10分まで、サンテレビで防犯PR「こんにちわ県警です」を放送しています。 9月6日：駐在所のおまわりさん 7日：女性の防犯 8日：運動免許証ができるまで 9日：子どもを食いのにする犯罪をなくそう 10日：港の婦警さん 11日：こんなあきすにご用心 12日：この家の家出を防ごう 13日：自動捜査隊の活動 14日：地域ぐるみの防犯活動 15日：交番のおまわりさん 16日：交通安全と音楽隊 17日：交通安全と音楽隊 18日：交通安全と音楽隊 19日：交通安全と音楽隊 20日：交通安全と音楽隊 21日：交通安全と音楽隊 22日：交通安全と音楽隊 23日：交通安全と音楽隊 24日：交通安全と音楽隊 25日：交通安全と音楽隊 26日：交通安全と音楽隊 27日：交通安全と音楽隊 28日：交通安全と音楽隊 29日：交通安全と音楽隊 30日：交通安全と音楽隊

Table with 4 columns: Date, Time, Location, and Details for health checkups.

市民健康診断日程と場所

Table with 4 columns: Date, Time, Location, and Details for health checkups.

●お問合せは市衛生総務課保健衛生係 ☎2121内線 353●

第32回 ルナ・ホール名画観賞会 カラー作品・日本語版 ゆかいなピエロとにげだした六ピキの熊 同時上映・おじいさんとふしぎなおくり物

ルナ・ホールのために演出・振付をした バルバラの世界！ 水はやみ バルバラをうたう