

昭和28年度の予算総額約8億3千万円きまる



所清蔵 市役所
市海田増 芦屋市
内西田 芦屋市
西田増 芦屋市
阪神芦屋新聞社
印刷所
(毎月一回廿日発行)

均衡予算の編成

重点を市民日常生活に

芦屋市定例市議会は三月十一日招集され、十二日に昭和二十八年年度の芦屋市の予算案が上程されました。まづ内海市長の提案理由の説明があり、次いで總括質問が行われたのち、委員会に付託され、三常任委員会でそれぞれ鋭意審議を重ねてまいりましたが、二十六日、本會議を再開、各委員長の報告の後、予算案は原案通り可決されました。

この新予算は昭和二十八年年度中の芦屋市の種々の収入や支出の見積りをきめたもので、私達市民にとり直接に深い関係をもつものでありますから、よくその内容を御理解下さいと、年間の市政のスケジュールがよくお分りになるというものです。

内海市長

施政方針を説明

まづ内海市長は提案に当り次の要領の施政方針を明らかにされました。

かねて芦屋市の行政の全般に亘つて、皆様の力強い御鞭撻と御助言によつて、次第に健康住宅都市文化都市への体裁を整えて参り又さきに芦屋国際文化住宅都市建設法の制定によつて、本市の根本方針が打立てられて、大にその将来を樂しみにできるようなつたのは、皆様と共に大變よろこばしいことである旨を述べ更に語つて、

先般シャブツ勧告に基づいて行われた税制の改革により一應地方自治の裏付けとしての財政が建直されると共に又自治行政は實質的に相当擴張されること、なつた。併し乍らその後數回に亘り職員給与の増大、一般物件費の膨脹等のために収入面がこれに伴うことができないので、収入と支出の調和をとるためには、今の地方税の制度が相当大中に改正されない限り、二十八年年度の地方財政は相変らず苦しい状態がつづくものと覚悟しなければならぬこと。

この見地からして、二十八年年度の予算編成方針として、収入と支出とのつり合をうまくとること、即ち均衡予算の編成をば最も重く見た。そして、

第一に直接市民生活に關係の深い手近かな仕事、例へば道路の修理舗装、住宅の建設、教育施設の充実、公益灯増設、遺家族保護等を重点的に取上げた。

第二にその他の事業については市の財政状態とにらみ合ひし、都合のつく範囲内でやつていくこと。

第三にこの一年間に必要だと豫想せられる経費については、出来る丈当初に計上して、あとから追加することは努めて避けたい方針であること。

この結果豫算総額は

一般會計 四億三千六百六十三万九千三百八十三円

特別會計 三億九千七百七十八万七千三百三十八円

合計 八億三千四百四十二万六千七百二十一円

となす旨を述べたのであります。

市の懐中工合は

市政をとり運ぶ事業を行うためには、これを賄う収入とにらみ合ひなければなりません。収入と支出がうまく釣合なければなりません。収入もその収入が確實でなければなりません。しかも合つては餘りなすに困ることになります。それ故新年度の歳入豫算では確かな財源のみを見込んで健全財政をたてるのに努めていきます。まづ次の表を御覽下さい。

一般會計		歳入		予算	
科目	昭和28年度	前年度当初	比較増減	科目	昭和28年度
市税	286,784,202	225,372,272	61,411,930	市税	286,784,202
地方交付金	1,500,000	4,000,000	△ 2,500,000	地方交付金	1,500,000
財政金	30,721,179	31,843,408	△ 1,122,229	財政金	30,721,179
手数料	11,689,336	7,828,874	3,860,462	手数料	11,689,336
国庫支出金	41,693,188	43,381,040	△ 1,687,852	国庫支出金	41,693,188
県支出金	6,863,348	7,415,699	△ 552,351	県支出金	6,863,348
寄附金	6,108,002	3,900,003	2,207,999	寄附金	6,108,002
繰越金	1	1	-	繰越金	1
雑収入	3,776,127	4,765,043	△ 988,916	雑収入	3,776,127
市債	47,500,000	58,200,000	△ 10,700,000	市債	47,500,000
計	436,639,383	386,706,340	49,933,043	計	436,639,383

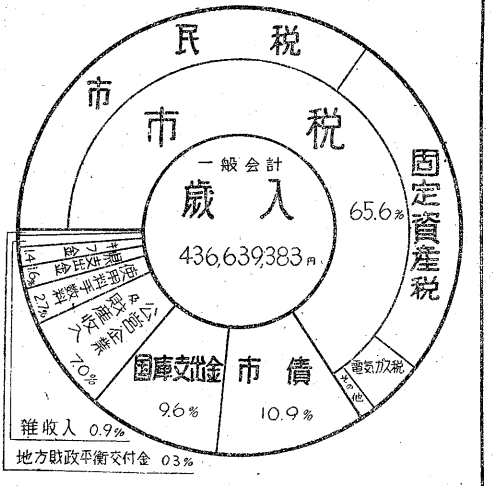

市税が頼みの綱

市政を行つていくための大本の市税収入は御承知のように、市民税と固定資産税の二つが主なもの。

市民税は今年から税のかけ方が少し變る見込で、今までの芦屋市の場合である各人の所得額の百分の十八を頂く方法をやめて一年間の所得から扶養控除等を差引いた金額の百分の十以内を頂く方法に改められそうです。しかし本市では市民の皆さんの御負担を考へ特に今迄通りの方法による額、即ち所得額の百分の十八にあたる金額以内で課税する積りでいます。固定資産税の方は従来暫定的に後から精算する課税方法をとつておりましたが本年度からは地方税法通り平年並に課税されます。

地方財政平衡交付金

地方財政平衡交付金は市民の税金を払う力が市にこれだけではどうしても必要だとされる経費を満たすことができない都市に交付される制度です。本市は財政収入がこの基準経費より多いため貰えそうにない、ただ特別平衡交付金を前年の実績から考へて百五十万円見込みました。

使用料及手数料

使用料及手数料は戸籍關係を除いて五割程度幼稚園保育料を五割程度引上げることとした。

公営企業及び財産収入

公営企業及び財産収入では競輪と競馬の収益金二千二百九十四万円、財産賣代金七百一十万円を計上した。

国庫支出金及び縣支出金

国庫支出金及び縣支出金は大体確かなものを計上した。

市債

市債については、今迄の市債でまだ返済の終つていない額が約一億三千万円あります。本年は更に中学校の増設費、住宅建設費、市庁舎増築費等四千七百五十万円を借入れる計画です。合計一億七千七百五十万円の市債を背負うこと、なるわけ。

特別會計とは

上水道

先ず上水道については本年度は二千七百五十三万八千四百二十三円に上つておりますが、市民の生命を預り日常生活と深い關係にある水道事業の公共的な性質とその重要さから考へ、使用料は一応そのままとし水道施設の整備充実を重点におきました。特に汚池の整備は最も急を要します。昨年度に引續いて二百五十七万五千円を計上しております。破損、漏水等の水道施設の不備欠陥は殆んど復旧いたしました。なお本年は本市上水道が通水して十五周年に当たりますので、この記念式典費五十六万円を計上しました。

浴場

市営浴場は開設してから四ヶ年を経過し、その経営もだん／＼軌道にのつて比較的順調に運んでおり、市民の保健衛生面からも好成績を上げています。浴場経営は物件費の値上りから四百十九万円を計上しました。

市立芦屋病院

市立病院費會計は本年度四十余万円の一般會計より二千三百五十二万五千円の予算を計上しました。昨年七月開設以来、市民の利用者は百々に達し、明年度からはは次第に増え好評を博して繰入金も相当減少するものと期待しております。

競馬と競輪

競輪競馬については各方面の御支援により昨年度は各々二回づつ開催しましたが、本年度も最低各二回は確実に実施できるものとして競輪千八百四十万円、競馬四百八十万円の収益を予想し、一般會計への繰入れは合計二千二百九十四万円を見込んでいます。

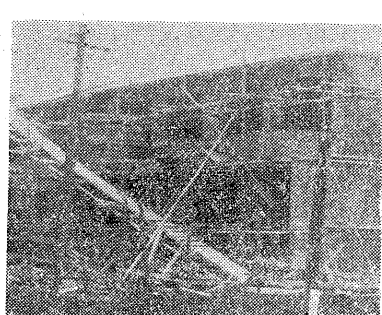

工事中のテラスハウス

櫻橋東坂路の舗装でききる

昭和廿八年度予算の總括

會計別	昭和廿八年度	前年度当初	比較増減
一 特別會計	4,366,393,383	3,867,063,340	499,330,043
二 一般會計	3,930,000,000	3,500,000,000	430,000,000
三 市債	47,500,000	58,200,000	△ 10,700,000
四 市立病院費	4,366,393,383	3,867,063,340	499,330,043
五 上水道費	2,753,000,000	2,500,000,000	253,000,000
六 浴場費	419,000,000	400,000,000	19,000,000
七 地方競馬費	1,180,000,000	1,000,000,000	180,000,000
八 競輪事業費	1,180,000,000	1,000,000,000	180,000,000
九 小計	4,366,393,383	3,867,063,340	499,330,043
十 打出芦屋共有山	1,180,000,000	1,000,000,000	180,000,000
十一 計	5,546,393,383	4,867,063,340	679,330,043

皆さん、選挙について、眞剣に考えてみましょう！

明るい選挙とは
(すべて選挙はこんなふうになりたいものです)

① 殊更に利己的な態度を採らずに、他の候補者と全く同一条件の下で選挙人の自由な批判に任ずるという態度の候補者
② 立候補から投票終了まで同一の条件で政見の発表自己の宣伝をして不正の行動をせぬ候補者
③ 因縁も情実もない白紙の姿で候補者を平等に観ること
④ 自由な意思で明るい気持で投票すること
⑤ 投票するの半日つぶれるのだからせめて候補者から選挙権は貰つてもいいだろうというふうなささいな気持ちを抱きかざさないこと
⑥ 金の力で当選しようとする候補者

暗い選挙とは
(こんな選挙はやめましょう)

① 候補者
② 選挙人

① 地位や権力にものを言わせて当選しようとする候補者
(この候補者は選挙人を感動させるだけのものではない)
② 他人に頼み込みその力で当選しようとする候補者
(この候補者は戸別訪問の違反を犯す虞のあるものではない)
③ 告示前に早くから選挙運動をする候補者
(この候補者は既に事前運動の違反を犯しているものではない)
④ 沢山お金を使い、戸別訪問をして依頼し、不正な運動によって当選しようとする候補者
(この候補者はあらゆる選挙違反の危険があり且つ自信のない候補者です)

この候補者は買収費用の超過等のあるものではない

① 地位や権力にものを言わせて当選しようとする候補者
(この候補者は選挙人を感動させるだけのものではない)
② 他人に頼み込みその力で当選しようとする候補者
(この候補者は戸別訪問の違反を犯す虞のあるものではない)
③ 告示前に早くから選挙運動をする候補者
(この候補者は既に事前運動の違反を犯しているものではない)
④ 沢山お金を使い、戸別訪問をして依頼し、不正な運動によって当選しようとする候補者
(この候補者はあらゆる選挙違反の危険があり且つ自信のない候補者です)

選挙には、出たい人より出したい人を選ぼう

こういふことには心にもない人に投票することは明るい選挙ではありません。

① 選挙人
② 候補者

① 地位や権力にものを言わせて当選しようとする候補者
(この候補者は選挙人を感動させるだけのものではない)
② 他人に頼み込みその力で当選しようとする候補者
(この候補者は戸別訪問の違反を犯す虞のあるものではない)
③ 告示前に早くから選挙運動をする候補者
(この候補者は既に事前運動の違反を犯しているものではない)
④ 沢山お金を使い、戸別訪問をして依頼し、不正な運動によって当選しようとする候補者
(この候補者はあらゆる選挙違反の危険があり且つ自信のない候補者です)

明るい政治は、明るい選挙から

本年度の市税について

このことについて多くの方から市役所の方へお問合せがありまして、今年度の市税の賦課方法を御説明申し上げます。

毎年所得税が減少することになり、市税に比べて今年度の市税の賦課方法を御説明申し上げます。

このことについて多くの方から市役所の方へお問合せがありまして、今年度の市税の賦課方法を御説明申し上げます。

毎年所得税が減少することになり、市税に比べて今年度の市税の賦課方法を御説明申し上げます。

衆議院議員総選挙 4月19日
参議院議員通常選挙 4月24日



公明選挙

自治庁 中央選挙管理会

市民への社会教育サービスに 公民館デビュー

去る三月六日の市教育委員会の議決並に同二十五日の市議会の議決によって、市に、公民館が、四月一日より設置されることになり、すでにその業務を開始しました。

公民館は、御承知の通り、社会教育法の規定により、定期講座の開設

二、討論会、講習会、講演会、実習会、展示会等の開催
三、圖書、記録、模型、資料等の備付と利用
四、体育、レクリエーション等に関する集会の開催
五、各種の団体、機関等の連絡
六、施設の住民の集会、公民館利用への供与
等市民の社会教育、文化活動並に生活一般へのサービス機関、カルチャースペースなどとして、図書館、公会堂などとともに、活潑に活動し、利用されるべき社会教育機関であります。

婦人と参政権

新憲法には第十四条に法の下の男女平等を明記し、第四十四條で選挙の資格に男女の平等を規定しています。そこで戦後各種選挙において婦人は選挙権を充分行使でき、あるいは選挙されて公職につき、男子に負けない程の活躍をしている婦人もいます。

かくて多数の婦人が各分野に進出し活躍する事によつて婦人の社会的地位や評価が従来に比して高まってきました。

婦人参政権は、民主國家において婦人が当然享有すべき基本的な権利で、この地位を行使しつて婦人の地位を向上させ、また自ら政治に関与することにより自分達の生活を一層よりよいものにする事ができるという意味をもっています。

婦人の社会的地位

然しこの婦人参政権を行使すべき主体である婦人の現状は、また現在の婦人の社会的地位はどうかという事が、わが国では昔から婦人は政治的に関与してこなかった。従来、近隣各市にはこれがありながら、わが文化都市芦屋にこれがない。市民各位に望まれて居りましたので、この度の設置はまことに喜ばしいことである。

館屋としては、現在、市立図書館がある前田町の公民館が充てられて居り、近い将来に図書館が打出小館町の新館に移転の後、前記場所業務を開始することになって居ります。

それまでの間は、市内川西町市教育委員会事務局(電話芦屋五二九二番)で係事務を扱いますが、各種社会教育団体、文化団体、その他一般市民の方々の御利用を御願ひいたします。

婦人の力

そのためには、まず婦人自身が自分達の力を意識して、社会の各分野に進出し、あるいは参政権の行使等によつて、婦人の力の強さを如くして、社会に反映させることである。

自ら主体性を否定したり、主体性の自覚が全然ない場合には、いつまでも婦人の自立は望めません。

男子に比し婦人有権者の数が全国で約二百万も多いことは、選挙において、婦人の力が如何に重要なものかを示しています。棄権とか、家長に従属する投票が結局自分達の社会的地位を向上させないことに注意し、自分の投じた一票が政治に反映し、直接に自分の生活に影響することを充分認識して下さい。

このように婦人の社会的地位の向上は、婦人自身の力によつて開拓しなければならぬので、婦人は男子と異つて育児とか家事などの仕事があるために生活に余裕がなく政治どころではないという事情があります。

それで婦人以外の人は、できる家庭の婦人の負担を軽減するように努力しなければなりません。生活改善や合理化によつて、婦人に対する重圧をなるべく避けて、婦人が政治に関心をもち、機会を作ることが必要です。

建築・電気 植樹業者へ

市が行う工事の中で建築電気、植樹工事の施工御希望の方は次の書類をもつて市建築課迄申出下さい。

○指名願書
○建設業登録書(植樹工事を除く)
○技術者名簿(全右)
○経歴書
○納税証明書

第6回芦屋市展 出品公募

会場 精道小学校講堂(阪神芦屋駅南1丁)
入場 5月30日(土) 31日(日)
搬入 1人3点まで
出品 日本画・洋画・彫刻・工芸・寫真
開催 6月3日—7日

手数料使用料がかわりました

4月1日から市條例、規則、総務府令の改正によつて諸手数料使用料が次の様になりましたから御承知下さい。(カツコ内は旧額)

種別	改正額	備考
諸證明、閲覧手数料 印鑑、身分、居住証明住民登録簿抄本 住民簿閲覧(戸籍簿抄本戸籍簿閲覧は従来通り30円) 台帳閲覧、納税賦課証明	50円 (30円)	【戸籍課】
転出証明書交付 旅行証明書交付 転入手数料	50 (20) 50 (20) 20 (20)	【工務課】 【 " 】 【 " 】
市立幼稚園保育料 " " 入園料	300 (250) 250 (200)	【教委】月額 【 " 】
輸送車使用料 火葬場(寝棺) " (座棺) " (死産兒)	1,300 (900) 1,300 (900) 1,000 (700) 300 (200)	【衛生課】 市外在住者は3割増
公会堂等使用料	前8時-后5時 后5時-后11時 前8時-后11時	
芦屋市公会堂本館	450円(300)	650 (450) 1,000 (700)
" 附属館	200 (150)	350 (250) 500 (350)
打出公会堂階上	200 (120)	350 (240) 500 (320)
" 階下	300 (200)	600 (400) 800 (540)
" 全館	450 (300)	900 (600) 1,200 (800)
中芦屋会館集會室	200 (150)	350 (250) 500 (350)
" 階下		1,000 (360)
" 附属建物		450 (240)

「白い羽根」運動

赤十字募金始まる

赤十字事業を通じて民生の安定に常に積極的な活動を展開し、又現在中共地域からの引揚に對してもさきかけとなつて活躍している赤十字社は本年2月13日から日本赤十字社法により新しい赤十字社として再発足しました。そして今年には新機構によつて全国的に「白い羽根」運動を展開し、貧しい人、気の毒な人に愛の贈物をすることにになりました。何卒皆様の心からなる御協力、暖かい御援助によつて過去3年間目標額突破という芦屋市の好成績が今年も持続できます様、ひたすら御願います次第です。

(日赤芦屋地区委員会)

種痘をしましょう

昭和二十六年十二月一日から昭和二十八年一月三十一日まで生れた赤ちやんは種痘を行いますから別表の最寄りの場所へ必ず御案内に市衛生課係へ事由を申して下さい。(昨年洩れた方も必ず受けて下さい。)

(衛生課)

種痘	接種	種痘	接種
四月二十日	打出公会堂	四月二十日	打出公会堂
四月二十一日	安楽寺	四月二十一日	安楽寺
四月二十二日	芦屋保健所	四月二十二日	芦屋保健所
四月二十七日	打出公会堂	四月二十七日	打出公会堂
四月二十八日	安楽寺	四月二十八日	安楽寺
四月三十日	芦屋保健所	四月三十日	芦屋保健所

「白い羽根」運動

期間 5月1日-5月31日
目標額 三二五、〇〇〇円

盛会だった市民懇談会

弘報委員会 員会についての趣旨目的の披露、内海市長、吉井助役の市政一般に關する施政方針、推進本部、税務、衛生、厚生、水道、商工各課長、岩園小学校で開催、久保委員、松木教育委員、堺谷選管委員長等から各所管事務につ

大槻町の街路で植樹祭

今年緑化運動の一環として4月3日大槻町道路で行つた。引續き同道路にブラタナス27本の街路樹が植えられ緑の木陰を作ります。地元代表者等多数の手に

岩園校に給食室

文化都市に恥ぢぬ学校施設と、この度は岩園小学校に五十坪の給食室が建てられることになり4月5日より工事にかけ、また六月中旬に竣工予定。

(建築課)

測量實施に御協力を

芦屋国際文化住宅都市建設設計画に是非必要である三分の一の地図を新しく作るため、4月1日から月末日までの予定で全地域に亘り市街地測量を行います。皆様の土地に立ち入り測量を行うことにも御協力下さる様お願いいたします。

尚市内に約四十箇所測量標識として旗を立て、おりますが測量に大切な標識で、すから何卒さわらないようにして下さい。(推進本部)

小賣物價調べ

(市内平均)
○ハ騰貴 ▲ハ下落
昭和28年3月15日現在

品名	銘柄	単位	価格
白米	内地米	1升	161
まいぐろ	本まぐろ切身	100匁	227
まいわし	まいわし丸	100匁	23
いさだ	まいわし丸	100匁	43
いた	まいわし丸	100匁	219
甘馬鈴	農林一號	1貫	69
大人ごぼ	農林一號	1貫	111
大人ごぼ	農林一號	1貫	4
大人ごぼ	農林一號	1貫	16
大人ごぼ	農林一號	1貫	22
大人ごぼ	農林一號	1貫	7
大人ごぼ	農林一號	1貫	243
大人ごぼ	農林一號	1貫	190
大人ごぼ	農林一號	1貫	145
大人ごぼ	農林一號	1貫	14
大人ごぼ	農林一號	1貫	17
大人ごぼ	農林一號	1貫	19
大人ごぼ	農林一號	1貫	31
大人ごぼ	農林一號	1貫	165
大人ごぼ	農林一號	1貫	21
大人ごぼ	農林一號	1貫	70
大人ごぼ	農林一號	1貫	34
大人ごぼ	農林一號	1貫	785
大人ごぼ	農林一號	1貫	115
大人ごぼ	農林一號	1貫	263
大人ごぼ	農林一號	1貫	26
大人ごぼ	農林一號	1貫	88
大人ごぼ	農林一號	1貫	2,950
大人ごぼ	農林一號	1貫	45
大人ごぼ	農林一號	1貫	440
大人ごぼ	農林一號	1貫	165
大人ごぼ	農林一號	1貫	2,275
大人ごぼ	農林一號	1貫	330
大人ごぼ	農林一號	1貫	408
大人ごぼ	農林一號	1貫	51
大人ごぼ	農林一號	1貫	16
大人ごぼ	農林一號	1貫	240
大人ごぼ	農林一號	1貫	30
大人ごぼ	農林一號	1貫	11

新着圖書

市立図書館の窓から見た読者の愛読書はいろいろありますが大別して興味のある小説類と、系列の学習参考書の二つの系列に分けられます。今三月中の大體の愛読書の傾向を申し上げます。(カツコ内は閲覧人員数)

△吉川英治 大開記(27) 研究(5)

△寄贈 術に關する洋書十数部を寄贈されました。厚く御礼申し上げます。(市立図書館)

生産者個人表彰中又五兵衛 休日も水道御用は

水道課では四月から日曜休日も水道御用は休日も水道御用は

水道課では四月から日曜休日も水道御用は休日も水道御用は

市民の聲

○どんなことでも結構です。市役所から市役所へお届下さい。別の紙をお出しになつても可

○どんなことでも結構です。市役所から市役所へお届下さい。別の紙をお出しになつても可

○どんなことでも結構です。市役所から市役所へお届下さい。別の紙をお出しになつても可

市民の聲

○どんなことでも結構です。市役所から市役所へお届下さい。別の紙をお出しになつても可

○どんなことでも結構です。市役所から市役所へお届下さい。別の紙をお出しになつても可

○どんなことでも結構です。市役所から市役所へお届下さい。別の紙をお出しになつても可