

年末の粗大ごみは 12月24日(月)までに 申し込んでください!

『粗大ごみ』の収集・処理は申し込み制(有料)による予約収集になっています。

毎年、年末は各家庭から出される粗大ごみの量が増え、混雑が予想されます。

粗大ごみの年内収集の受け付けは、12月24日(月)までの申し込みとさせていただきます。

1年で早いわねー。もう年末だわ。整理した粗大ごみを捨てないと。電話で申し込みね!

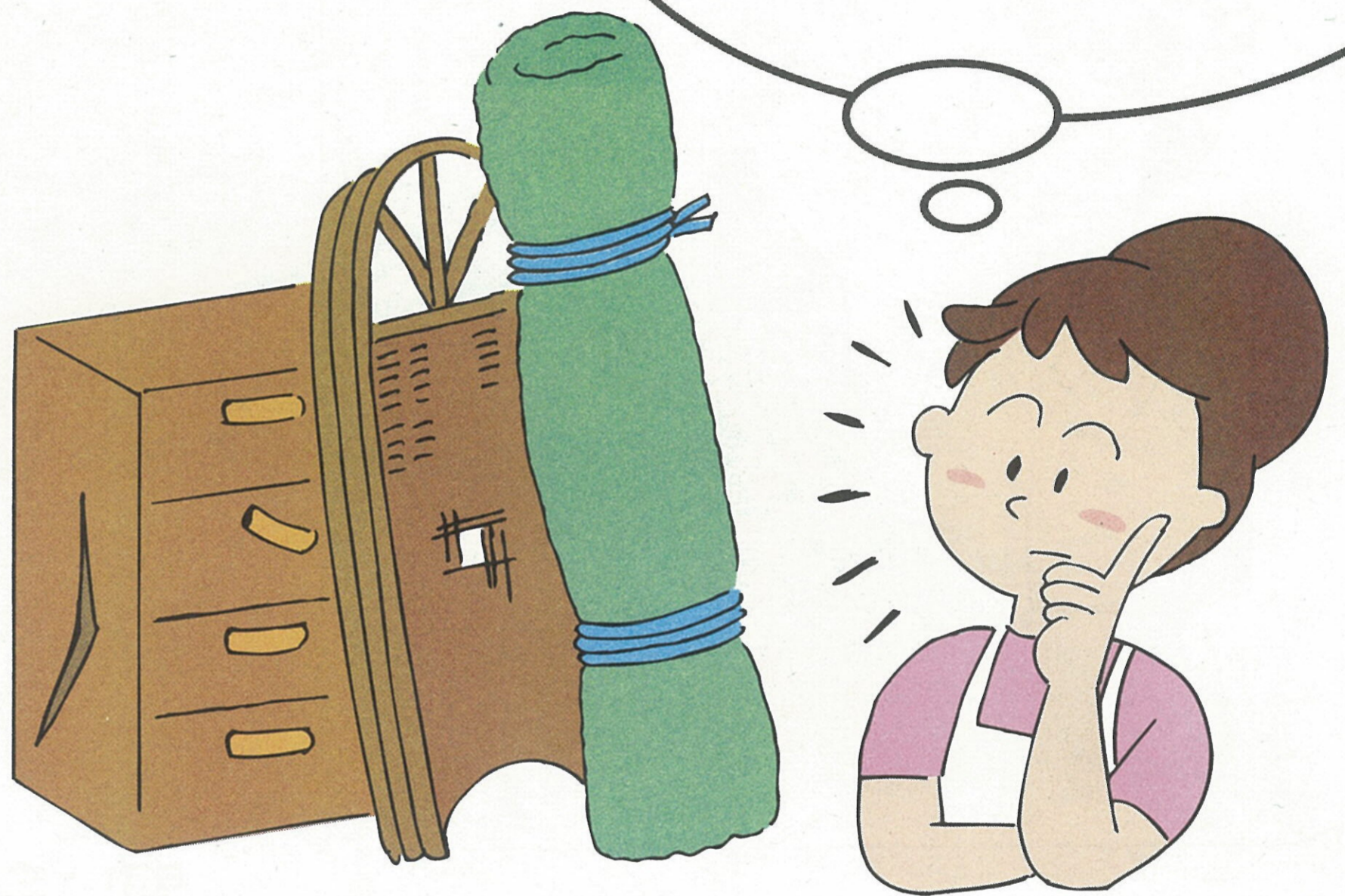

ハイ!
粗大ごみ受付係です。



粗大ごみ受付：☎ 22-2166

集合住宅につきましては自治会や管理組合と事前に協議し、収集日を指定することもできます。

詳しくは環境サービス課までご相談ください。

粗大ごみの収集・処理について

- 収 集**
手 数 料 一品目につき300円～2,400円(300円単位)
 主な品目手数料は別表のとおりです。
- 申 し 込 み** **粗大ごみ受付 ☎ 22-2166**へ予約
 土曜日、日曜日を除く毎日
 朝9時～午後4時(昼休み12時～12時45分を除く)
- 出 し 方** 一枚300円のシール(粗大ごみ処理券)を必要枚数購入し、氏名欄に氏名を記入のうえ、粗大ごみに貼り、自宅の前で収集車が横付け出来る所まで運び出してください。
- 粗大ごみ処理券取扱店** 別表に案内しています。
- 除 外 品 目** タイヤ・バッテリー・危険物等、収集除外品は取り扱いません。(家電4品目は別途扱いとなります。)
- 収 集 日** 予約日に収集します。収集時の立会いは不要です。
- 問 い 合 わ せ** 環境サービス課 ☎22-2155・2166

洋だんす 1点 1,800円 6枚
藤製家具 1点 300円 1枚
カーペット1点 600円 2枚
全部で9枚ね。
粗大ごみ処理券9枚ください。

ハイ。
2,700円です。

芦屋市
粗大ごみ処理券取扱店
ごみ処理券
あります。

ハイ!
粗大ごみ受付係です。

粗大ごみ受付：☎ 22-2166

お名前・おところ・電話・品名と数量及び手数料等を
確認して、排出日、排出場所を調整させていただきます。

粗大ごみ

電話で申し込むのね?
えーと、**22-2166**

聴覚等障害者の方はFAXによる申し込みができます。
FAX 32-6247

収集までの流れ

1年で早いわねー。もう年末だわ。
整理した粗大ごみを捨てないと。
電話で申し込みね!

芦屋市

名前、品目数、
シールもOKと…。

ごみ処理券の貼付枚数は過不
足のないようにしてください。

22-2166

名前はマジック、サインペンで
記入しましょう。

粗大ごみ処理券
粗大ごみに貼って出して下さい

芦屋市 **300円**

芦屋一郡

申込氏名
一度貼ると、再使用できません

問い合わせは環境サービス課まで ☎ 22-2166

粗大ごみ処理券取扱店一覧表 (平成13年11月現在)

取扱店名	電話	住所
1 芦有開発株式会社	38-0001	奥池南町34-1
2 浜田商店	32-3578	朝日ヶ丘町1-23
3 朝日ヶ丘レックスマンション1号棟管理組合	32-1934	朝日ヶ丘町7-15
4 コート朝日ヶ丘管理組合	38-3239	朝日ヶ丘町13-28
5 日商岩井芦屋ガーデンヒルズ管理組合	34-2661	朝日ヶ丘町14-3
6 (株)いかりスーパーマーケット芦屋店	32-7001	岩園町1-25
7 (有)立花電業	31-1854	東山町30-4
8 (有)倉橋商店	22-2660	東山町30-6
9 セブンイレブン芦屋東山店	34-2755	東山町6-12
10 コープミニ東山店	32-4170	東山町29-7
11 久保商店	22-3786	東芦屋町8-1
12 ミノヤ食料品店	22-4752	東芦屋町3-9
13 双葉屋	22-9218	東芦屋町13-11
14 かね福果実食品店	22-4132	西山町11-8
15 サクラヤデンキ	22-2837	西山町10-2
16 リカーアンドコンビニエンスkosaka	22-3203	三条町9-2
17 (有)Yショップ吉田屋	22-5939	翠ヶ丘町7-28
18 (有)北村電気商会	34-2121	大原町4-14
19 ローソン芦屋駅前店	34-4996	大原町5-21
20 コープデイズ芦屋	31-2222	大原町9-1
21 ファミリーマート芦屋大原店	21-5118	大原町11-16
22 増田米穀酒販	22-5551	大原町4-2

取扱店名	電話	住所
23 ハートイン芦屋店	21-2270	船戸町1-30
24 (有)OA文具かしわい	22-5134	松ノ内町2-3
25 セブンイレブン芦屋松ノ内店	35-5040	松ノ内町3-2-403
26 マヤ美容室	22-0604	月若町5-12
27 (有)イケダ不動産	32-3333	月若町5-12
28 (資)大利昭天堂	22-3760	月若町8-1
29 アズナス芦屋川店	32-6200	月若町1
30 コープミニ西芦屋店	22-1460	西芦屋町7-1
31 りかーわあるどなだい	22-4369	三条南町3-11
32 (有)丸与商店	22-8598	楠町3-13
33 サークルK芦屋楠店	35-5240	楠町15-2
34 ローソン宮川店	31-3358	上宮川町9-12
35 (有)アイテック芦屋	31-1041	業平町3-6
36 (株)いかりアンカレットJR芦屋店	38-3014	業平町1-20
37 グリル業平(芦屋市民センター内)	31-1011	業平町8-24
38 (株)藤野工務店	31-2277	前田町4-11
39 つちや酒店	22-4814	清水町9-8
40 ファミリーマート嶋津芦屋打出店	34-0170	春日町4-8
41 セブンイレブン芦屋打出駅前店	34-7367	春日町4-14
42 スーパーイタリアーノ東芦屋店	23-1147	春日町24-15
43 ローソン芦屋店	31-9315	宮塚町1-6
44 ローソン芦屋宮塚店	35-0521	宮塚町12-19

取扱店名	電話	住所
45 西本商店	22-3464	茶屋之町7-15
46 寺東米穀店	31-6302	茶屋之町3-8
47 上條酒店	22-1385	茶屋之町6-14
48 東洋テレビラジオセンター	32-1771	茶屋之町6-12
49 グルメシティー芦屋店	31-2761	茶屋之町6-17
50 (株)堀萬昭堂	31-2727	大槻町6-5
51 芦屋市商工会	23-2071	公光町4-28
52 リサイクルプティックマーゴ	23-3378	公光町8-3
53 ローソン芦屋警察署前店	34-4605	公光町7-11
54 セブンイレブン芦屋公光町店	35-3660	公光町10-22
55 ローソン芦屋川西店	32-6884	川西町7-3
56 ナガイ酒店	22-0690	津川町2-17
57 スエヒロ	22-0821	打出町1-15
58 樽井酒米穀店	22-2404	打出町2-6
59 (株)スーパー大松	22-9523	打出町1-15
60 フジカラーパレットプラザ打出店	25-1070	南宮町6-22-102
61 (有)天久堂書店	31-1090	南宮町11-1
62 ファミリーマート芦屋南宮店	31-3017	南宮町10-24
63 トッデイ	34-0168	南宮町12-23
64 神井米穀店	22-1830	南宮町11-10
65 植竹リサイクルショップ	22-2528	若宮町2-13-103
66 おぐらや酒店	22-3067	若宮町2-11

取扱店名	電話	住所
67 サックスウチデラジ	22-5841	若宮町4-9
68 高寺商店	22-9217	竹園町6-1
69 (株)サーブエステート	23-4050	精道町2-15
70 タカケンクリーニング取扱店	23-2286	精道町4-13
71 スーパーストアーおだ	23-0448	浜芦屋町1-3
72 かどや酒店	22-0285	大東町10-12-101
73 やさい家族藤田	22-0458	大東町10-12-408
74 コープ打出浜店	22-3882	大東町9-11
75 田寺米穀・酒店	22-0079	浜町6-14
76 ローソン芦屋浜店	34-3961	浜町3-10
77 芦屋浜町アーバンプラザ	22-1486	浜町14-2
78 ファミリーマート芦屋呉川店	23-5107	呉川町5-12
79 コープ浜芦屋店	23-0441	呉川町16-22
80 あわい食品	22-0217	伊勢町1-15
81 スーパーストアーおだ	22-6667	浜風町3-12
82 ダイエー芦屋浜店	32-8411	高浜町6-1
83 ワインショップ神井	31-0500	高浜町6-1
84 高浜町八番街区自治会	34-2605	高浜町8-1-744
85 おだ潮見店	32-8100	潮見町7-2
86 グルメシティー芦屋陽光店	35-4711	陽光町7-1
87 芦屋市役所環境管理課	38-2050	精道町7-6
88 ラポルテ市民サービスコーナー	31-3130	船戸町4-1-308

ごみの不法投棄は やめましょう!

粗大ごみ・建設廃材・単車・タイヤ・及び家電4品目等はごみだしルール(指定日・場所・時間・ごみの種類)に違反して出されますと「不法投棄」となります。

警察の取り締まりの対象になりますので、必ず決められた出し方に従って、ごみは出してください。

ごみを分別してますか?

「イエローカード」

芦屋市では、ごみの分別収集に取り組んでいます。

これは、決められた日に決められたごみを分別、排出していないごみに『イエローカード』を貼付し、収集しないという取り組みです。

カードを貼られたごみの排出者は、一度ごみを持ち帰り、決められた日に再度出してください。

問い合わせ 環境サービス課

粗大ごみ品目別手数料一覧表

危険物 土砂・ガレキ・ブロック・石・レンガ・かわら・タイヤ・バッテリー・単車・
処理困難物 消火器・建設廃材・廃油・塗料類・有害な薬品類等は収集しません。

(1) 家庭電気製品類

番号	品目	金額
1	衣類乾燥機	900
2	レンジ(電子, ガス)	600
3	ミシン(卓上式以外)	600
4	編み機	300
5	掃除機	300
6	炊飯器, 電気もちつき機	300
7	食器乾燥機	300
8	照明器具(100ワット以上)	300
9	ミシン(卓上式)	300
10	パン焼機	300
11	ズボンプレス	300
12	布団乾燥機	300
13	オーブントースター	300

(2) 冷暖房機器類

番号	品目	金額
1	ファンヒーター(ガス, 石油)	600
2	オイルヒーター	600
3	冷風機	600
4	電気カーペット	600
5	ストーブ(石油, ガス, 電気)	300
6	電気こたつ・天板	300
7	扇風機, 換気扇	300
8	除湿機, 加湿器, 空気清浄器	300

(3) OA機器, 事務機器類

番号	品目	金額
1	パーソナルコンピュータ(デスクトップ)	900
2	プリンター, ファクシミリ	300
3	ワードプロセッサ	300

(4) 音響機器, 楽器類

番号	品目	金額
1	オルガン, 電子オルガン, 電子ピアノ	2,100
2	ステレオ, カラオケセット	600
3	ラジカセ	300

(5) 家具, 敷物類

番号	品目	金額
1	食器棚	1,800
2	サイドボード	1,800
3	和, 洋だんす	1,800
4	応接いす(2人掛け以上)	1,200
5	ライティングデスク	1,200
6	整理だんす	900
7	下駄箱	900
8	食卓テーブル	900
9	鏡台, 姿見, ドレッサー	900
10	本箱	600
11	応接いす(1人用)	600
12	机	600
13	カーペット, 敷物, 畳	600
14	フラワースタンド	600
15	応接用机	300
16	藤製家具	300
17	ブラインド	300
18	傘立て, スリッパ立て	300
19	ガスコンロ(2口以上)	300
20	よしず	300
21	ポータブルトイレ	300
22	いす(パイプいす, 回転いす)	300
23	ハンガーラック	300
24	衣装ケース, 押入ケース, 旅行用トランク	300
25	台(電話, テレビ, 花)	300
26	米びつ付収納庫	300
27	ついたて	300
28	アイロン台	300

(6) 寝具類

番号	品目	金額
1	ベッド大(セミダブル又は2段以上)	1,500
2	ベッド小(シングル), ソファベッド	900
3	ベッドマットレス	600
4	ベビーベッド	600
5	布団, 敷布団マットレス	300
6	簡易ベッド	300

(7) 乗物類

番号	品目	金額
1	原動機付自転車(排気量50cc以下)	2,400
2	電動式車いす	2,100
3	自転車, 車いす	600
4	三輪車, 一輪車	300
5	ベビーカー, 手押車, 買物車	300

(8) その他

番号	品目	金額
1	卓球台	2,100
2	あんま機	1,500
3	健康器具(ルームランナー等)	900
4	パソコンラック	900
5	子供用ぶらんこ	600
6	サーフボード	600
7	ボーリング球	300
8	ゴルフ用品(クラブ, バッグ)	300
9	バーベキューセット	300
10	犬小屋	300
11	鳥かご(金属製のもの)	300
12	すべり台	300
13	脚立	300
14	スキー用品(板, スtock), スノーボード	300
15	ベビーバス	300
16	チャイルドシート	300
17	風呂のふた, すのこ	300
18	物干台	300
19	物干竿	300

(9) 植木の剪定廃棄物

番号	品目	金額
1	2トン運搬車1台につき荷台容積の3分の2を超えるもの	5,000
2	2トン運搬車1台につき荷台容積の3分の1を超え3分の2以下のもの	3,000
3	2トン運搬車1台につき荷台容積の3分の1以下のもの	1,500

備考 1 粗大ごみとは、破砕処理を要するもの又は一辺がおおむね50センチメートル以上のものをいう。
2 この表に記載のない粗大ごみについては、容積を勘案し類似品目と同額とする。

* 植木の剪定廃棄物については、現金扱いとなります。
* 植木の剪定廃棄物については、持込みもできます。

家電4品目の処分は販売店に！

不用になった「テレビ」、「エアコン」、「冷蔵庫」、「洗濯機」の処分は最寄の販売店にご相談ください。

電気商業組合芦屋支部加盟店では回収業務もしています。

家電4品目の回収を依頼するときは

1. 種類とメーカー名を伝えていただき、リサイクル料金と回収料金を支払っていただきます。
2. その他詳しいことは販売店にお尋ねください。

電機商業組合芦屋支部

(収集・運搬にかかる料金 設置場所によって3,000円から5,000円 ※消費税等別)

社(店)名	住所	電話
アイテック芦屋	業平町3-6	31-1041
アイテック芦屋浜	浜町10-8	22-5426
(株)アライ電化	船戸町3-8	22-9513
(有)エミヤデンキ	前田町2-13	22-4229
エミヤ商会	前田町3-9	23-4181
(有)北村電気商会	大原町4-14	34-2121
菊池電気芦屋店	大槻町1-13	31-3807
サクラヤデンキ	西山町10-2	22-2837
サクスウチデラジ	若宮町4-9	22-5841
(有)立花電業	東山町30-4	31-1854
東洋テレビラジオセンター	茶屋之町6-12	32-1771
MS倶楽部ヒガシ	浜町6-12	32-7588
(有)山村電器	浜芦屋町1-10	34-1961
北村電気岡本店	東灘区岡本3丁目13-12	078-431-5686
ツネヨシ電器	深江北町1丁目6-29	078-412-3450
ムトウデンキ	魚崎北町3丁目12-10	078-411-1384
ミズトリ電気	西宮市北名次町2-16	0798-71-5519

※家電4品目以外の家電製品は、粗大ごみ又は不燃ごみの取扱いとなります。

リサイクル料金と回収料金

リサイクルにかかる料金 円	収集・運搬にかかる料金(回収料金)
エアコン 3,500	販売店に表示されている料金 (販売店により異なります。)
テレビ 2,700 (テレビはブラウン管式)	
冷蔵庫 4,600	
洗濯機 2,400	

※上記は大手メーカー公表の料金。メーカーにより料金が異なるものがあります。
※別途 消費税、地方消費税がかかります。

●芦屋市が引き取る場合

問い合わせ 芦屋市生活環境部

環境施設課 ☎32-5391(搬入する場合)

環境サービス課 ☎22-2155(収集する場合)

ペットボトルの分別収集にご協力ください！

※分離の難しいしょうゆボトルの中栓などは無理に取る必要はありません。そのまま排出してください。

1 キャップを必ずはずしてください。

2 中をすすいでください。

3 つぶしてください。

♻️ : ボトル
PET
PETボトルの識別表示マーク
飲料、しょうゆ、酒用の用途のPETボトルには、ラベル部分やボトルの底にこのマークがついています。

♻️ : ボトル
プラスチックの識別マーク
飲料、しょうゆ、酒用の用途以外のPETボトルおよびその他のプラスチック製ボトルにこのマークがついています。

♻️ マークがついている容器類は
可燃ごみに出してください！

自転車 家具類 のリサイクルフェア

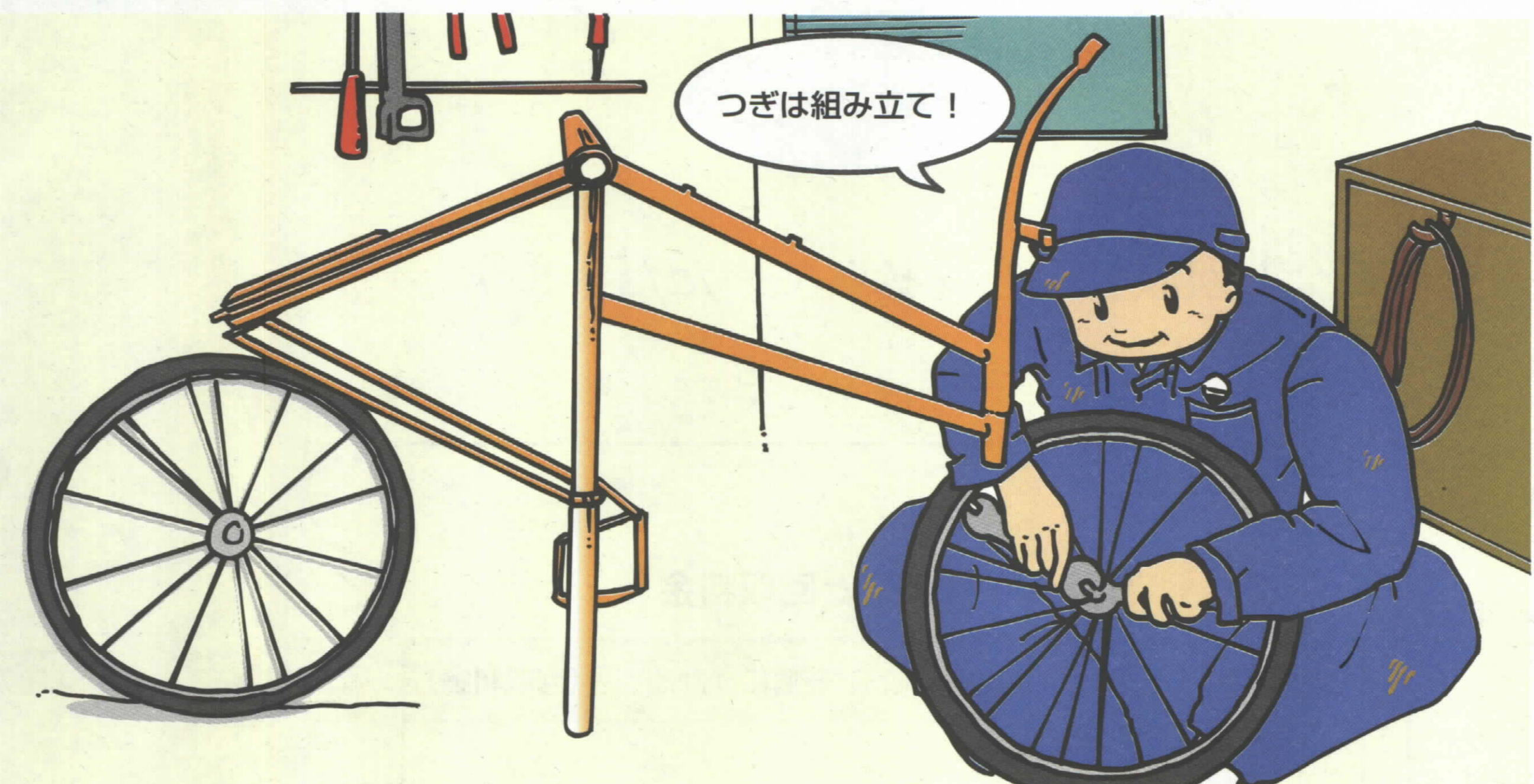

自転車はこのように一度分解して修理、再度組み立て、再生しています。回収した自転車5~6台から1台の自転車が再生されます。

市では限りある資源の有効活用を目指し粗大ごみの中から回収、修理、再生して希望する市民の皆様に再利用頂いています。申込者の中から抽選。

会場 芦屋市環境処理センター
開催日 平成13年12月3日(月)~12月9日(日)
時間 午前9時30分~午後4時30分
 (お昼休み12時~12時45分)
 ※駐車場はあります。

抽選日 12月10日(月) 午後1時から
費用 修理費用の一部をご負担頂きます。(10,000円以内)
引取 リサイクル品の運搬等は各自で行ってください。
問い合わせ 芦屋市浜風町31-1
 環境施設課 ☎32-5391

※本の交換会も併せて行いますので、ご家庭で不用になった本がありましたらご持参ください。



【ごみの持ちこみについて】

- 環境処理センターへ持ちこむ場合
芦屋市内で発生したごみに限ります。
- 枝や木切れは、長さ50センチ 直径10センチ以内に切ってからお持ちこみください。
 - 木の根は受け付けません。
 - 引越しの時などに不用になったごみも持ちこめます。
 - 備え付けの用紙に、ごみを排出される方の住所、氏名、押印が必要です。
 - 受け付け時間
 月曜日から金曜日(祝日含む)
 午前9時~11時30分 午後1時~4時30分
 土曜日
 午前9時~昼12時30分(日曜日は休み)
 年末は12月31日(月)正午まで
 (12月31日は大変混雑します。お早めにお持込ください。)
 - 手数料
 100kg 700円(以後100kgまでごとに700円加算します。)
 市民が持ちこむごみは、10kgまで無料です。(計量します。)
 現金でお支払いください。
 - 家電4品目・タイヤ・バッテリー・危険物・有害な薬品類等収集除外品は受け付けません。
 - 職員の指示に従ってください。
- 問い合わせ 環境施設課 ☎32-5391



ごみを捨てる前にもう一度考えて!!
 捨てれば『ごみ』
 リサイクルすれば『資源』
 捨てるより『使う工夫』

芦屋市のごみ
 生かすのは、
 あなた。

ご家庭で不用になった本がありましたら是非ご持参ください。持ち帰りは一人5冊以内でお願いします。

ただしく「分別」すれば、古紙は暮らしに役立ちます。

分別にご協力ください

●種類ごとに分けて、ヒモでしっかりしばってください。

古紙

段ボール

雑誌

新聞

紙パック

(アルミ使用の紙パックは除きます)

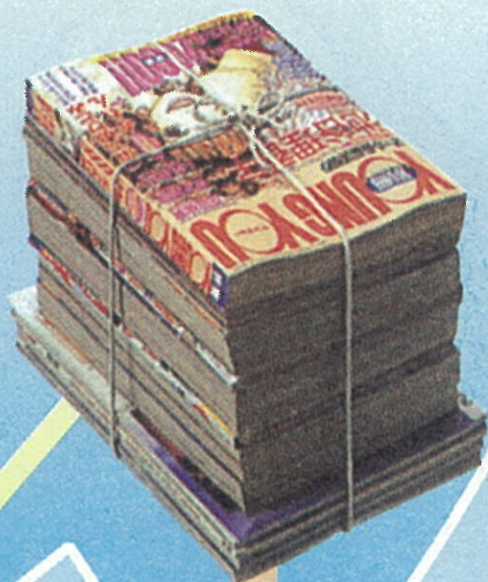
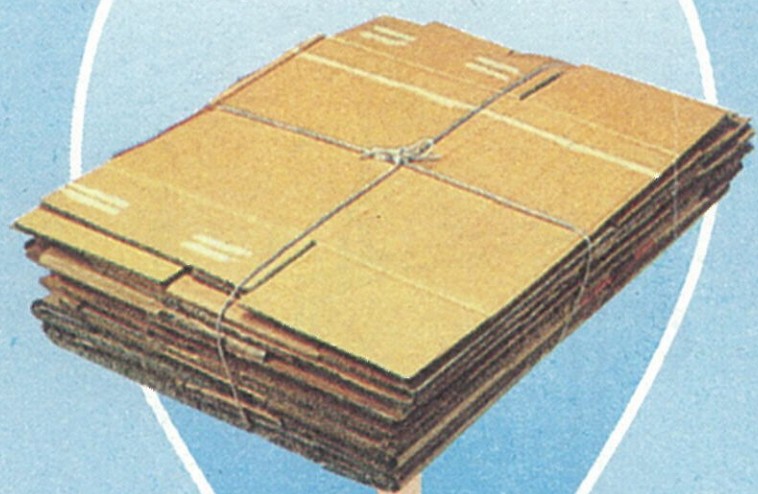

紙パックを開き
水洗いし、乾燥
させてください。

古紙利用製品

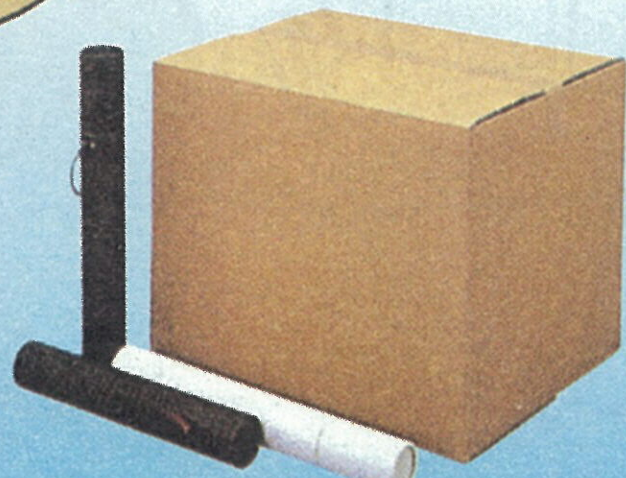

段ボール箱、
紙筒など



ボール箱、
絵本など



新聞紙、週刊誌、
印刷用紙など



トイレトペーパー、
ティッシュペーパーなど

このような紙製品に生まれ変わります

混ぜないでください!



資源ゴミ
集団回収
〇〇自治会

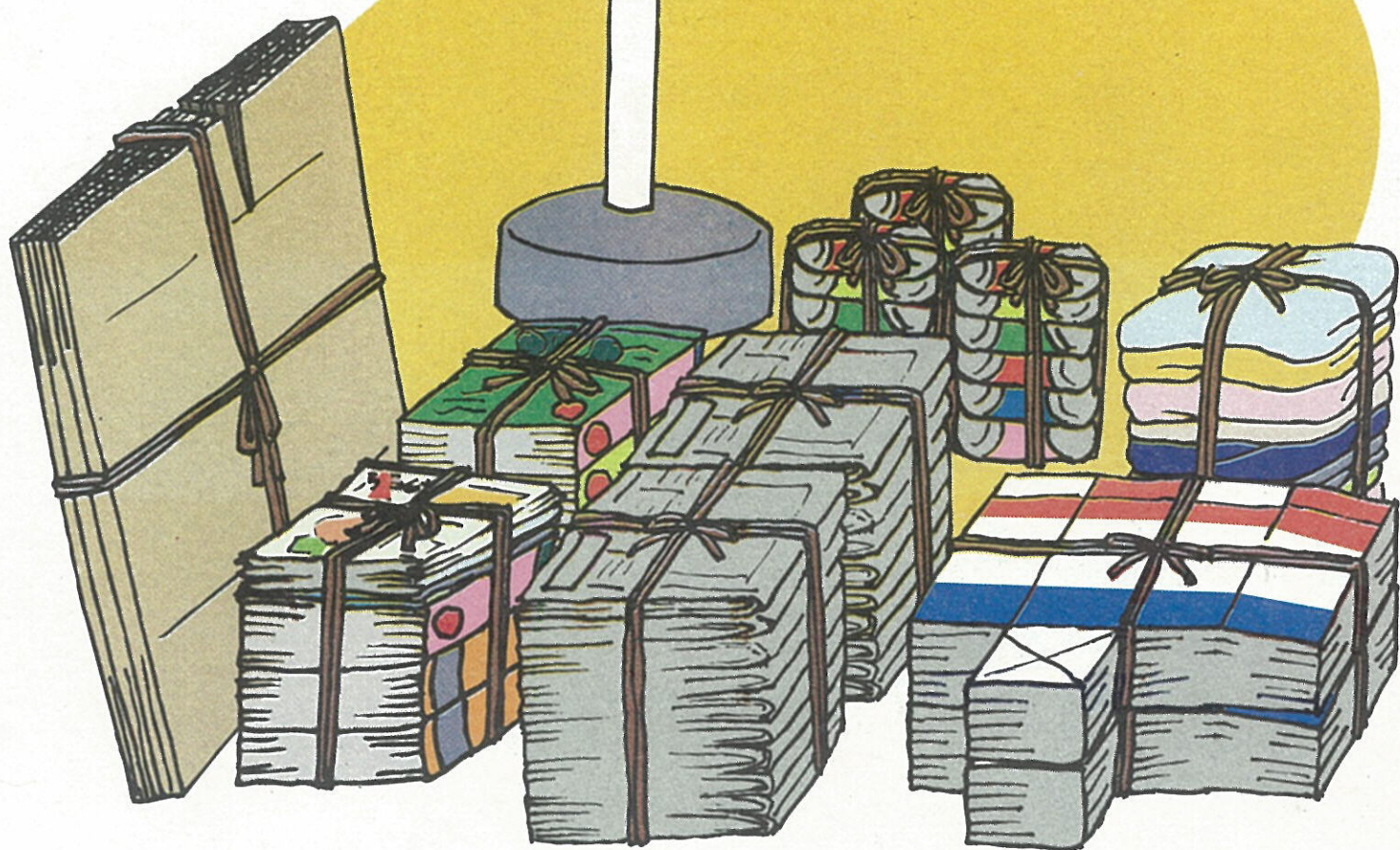

資源ごみ集団回収団体の皆様へ

段ボール、新聞、雑誌、紙パックなど、古紙として回収に出すときは、種類ごとに「分別」してください。古紙は種類によってそれぞれ違う用途の紙に再生されるため、「分別」が必要なのです。なお、紙の原料にならない「禁忌品」は古紙の中には混ぜないでください。「禁忌品」を混ぜないことで、紙の原料としての古紙の価値は高まり、良質な紙に再生されるのです。紙のリサイクルを進めるうえで、みなさん一人ひとりの「分別」が必要な条件となります。ぜひご協力ください。

紙

- 粘着物の付いた封筒
- 紙コップなどのワックス加工紙
- 油紙
- 合成紙
- 感熱発泡紙
- 裏カーボン紙
- ビニールコート紙
- 写真
- 防水加工紙
- 感熱紙
- ノーカーボン紙

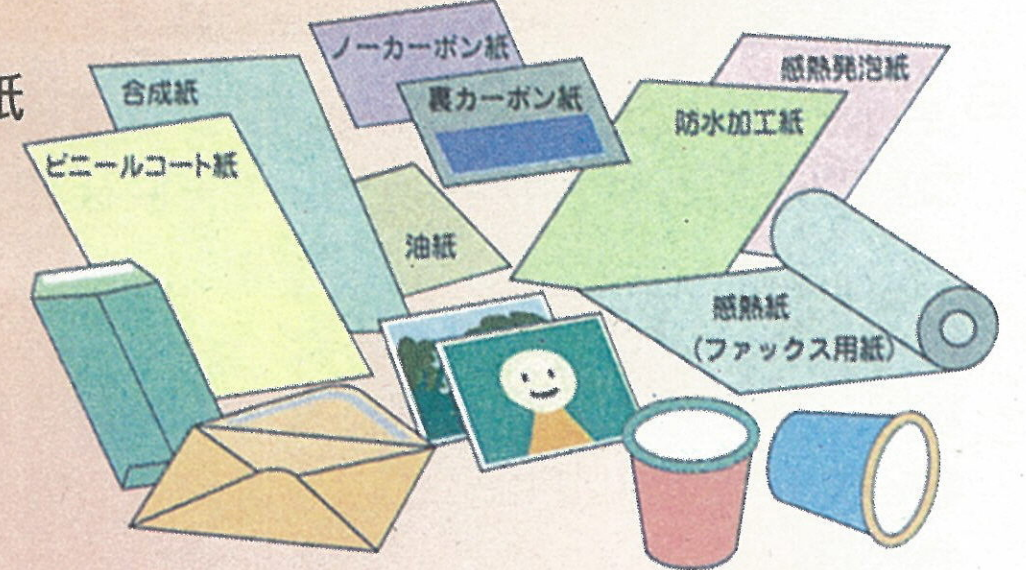

紙以外

- 粘着テープ類
- ファイルの金具
- フィルム類
- セロハン
- ガラス製品
- ワッペン類
- 金属クリップ類
- 発泡スチロール
- プラスチック製品
- 布製品

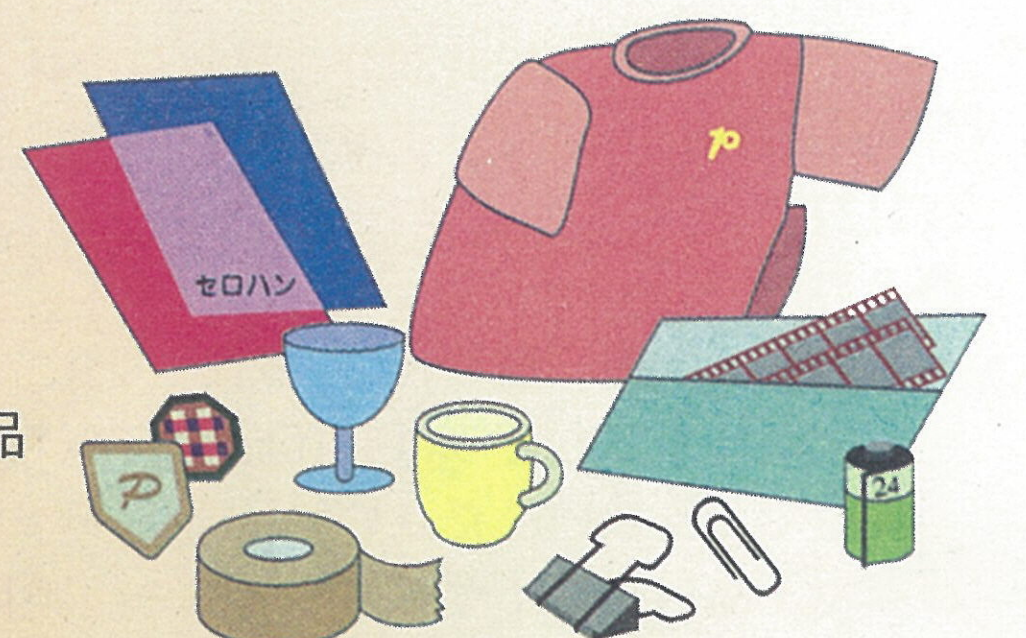

ごみの収集と出し方

保存用

可燃ごみは、国道2号線より北側の町は、月・水・金（ただし、朝日ヶ丘・六麓荘、岩園町は火、木、土）、南側の町は火・木・土（ただし、津知・川西・平田北・平田町は、月、水、金）に収集します。必ず午前8時30分までにお願いします。

不燃ごみは、別紙ごみ収集カレンダーに掲載している収集指定日に収集します。必ず透明のごみ袋で、昼12時30分までにお願いします。

事業系のごみの収集は

会社や店舗などから出る事業系のごみは市では収集いたしておりません。事業所で処理していただくようお願いいたします。

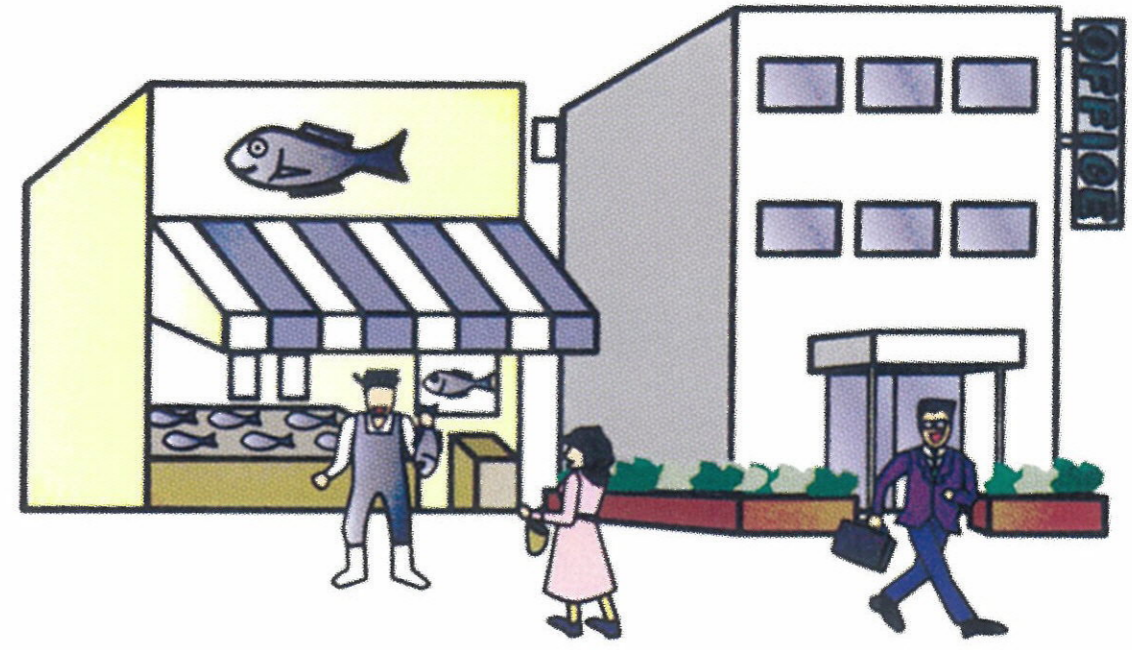

ごみの不法投棄はやめましょう！

粗大ごみ・建設廃材・単車・タイヤ・及び家電4品目等はごみだしルール（指定日・場所・時間・ごみの種類）に違反して出されると「不法投棄」となります。警察の取り締まりの対象になりますので、必ず決められた出し方に従って、ごみは出してください。

不燃物を出す場合は、必ず**透明のごみ袋**で出してください。紙袋では出さないでください。（雨の時やたくさん入れた場合は破れる場合があります。）

家電4品目『エアコン・テレビ・冷蔵庫・洗濯機』の回収は、主として最寄の家電販売店に依頼してください。

不用品でない物品などは、ごみステーションの近くに置かないでください。

……ごみは5分別して出しましょう……

燃えるごみ	不燃ごみ			粗大ごみ
	カンの日	ビン・ペットボトルの日	その他不燃ごみの日	
<p>生ごみ類 革製品 紙くず類 プラスチック類 木くず類 布類</p> <p>〔紙おむつは汚物を除いてから出してください〕 ペットボトルのみ第3週の「ビン・ペットボトルの日」に出してください。</p> <ul style="list-style-type: none"> ●生ごみ類は、水をよくきってください。 ●木くず類は、長さ50cm以内直径10cm以内に切ってから出してください。 ●新聞、雑誌、ダンボール、ポロ布類などの資源ごみは、地域の集団回収に出してください。 ●牛乳パックは、回収箱または地域の集団回収に出してください。 	<p>第2週・第4週に収集</p> <p>鉄缶・アルミ缶類（ジュース缶・ビール缶・缶詰）など</p> <ul style="list-style-type: none"> ●中身を出し、水洗いしてから出してください。 ●空き缶などの資源ごみは、地域の集団回収に出してください。 	<p>第3週に収集</p> <p>（ジュースのビン） 調味料のビン）など</p> <p>（飲料用、酒類用、しょうゆ用などの）ペットボトル</p> <p>※ビンとペットボトルは別々の袋に入れて、分けて出してください。</p> <ul style="list-style-type: none"> ●栓やふたなどは、必ず取ってから出してください。 ●中身を出し、水洗いしてから出してください。 ●ビールビンや一升びんは、販売店へ返してください。 	<p>第1週・第5週に収集</p> <p>ガラス類…電球・ガラス・鏡・コップなど 鉄類…なべ・フライパン・やかん・スプレー缶など 陶器類…茶わん・植木鉢・せともの類など その他…カミソリなど</p> <p>乾電池類（ニカド電池をのぞく） 〔中身の見える別袋に入れて出してください〕</p> <p>スプレー式容器 〔整髪料・殺虫剤・卓上ガスボンベなどは中身を使い切ってから風とおしのよい場所で穴をあけ、袋に入れてください〕</p> <p>ガラス・せともの（割れたものを含む） 〔厚紙などで包んで、袋に入れてください〕</p>	<p>粗大ごみは事前申し込み制による収集方式です</p> <p>●収集手数料 一品目につき300円～2,400円（300円単位）</p> <p>●申し込み 粗大ごみ受付 ☎22-2166へ予約 土曜日、日曜日を除く毎日 朝9時～午後4時 （昼休み12時～12時45分を除く）</p> <p>●出し方 一枚300円のシール（粗大ごみ処理券）を必要枚数購入し、氏名欄に氏名を記入のうえ、粗大ごみに貼り、自宅の前で収集車が横付け出来る所まで運び出してください。</p> <p>●除外品目 タイヤ・バッテリー・危険物等、収集除外品は取り扱いせん。（家電4品目は別途扱いとなります。）</p> <p>●収集日 予約日に収集します。収集時の立会いは不要です。</p>

ごみ収集カレンダー

保存用

第1週	その他不燃ごみの週	1	日	月	火	水	木	金	土	5	日	月	火	水	木	金	土	9	日	月	火	水	木	金	土
第2週	カンの週	2	日	月	火	水	木	金	土	6	日	月	火	水	木	金	土	10	日	月	火	水	木	金	土
第3週	ビン・ペットボトルの週	3	日	月	火	水	木	金	土	7	日	月	火	水	木	金	土	11	日	月	火	水	木	金	土
第4週	カンの週	4	日	月	火	水	木	金	土	8	日	月	火	水	木	金	土	12	日	月	火	水	木	金	土
第5週	その他不燃ごみの週		日	月	火	水	木	金	土		日	月	火	水	木	金	土		日	月	火	水	木	金	土

★不燃ごみの収集指定日

月曜日	山芦屋、西山、宮川、精道、浜芦屋、松浜、竹園、伊勢、呉川
火曜日	奥池、奥池南、月若、西芦屋、三条南、清水、前田、山手、奥山、津知、川西、平田北、平田、三条
水曜日	楠、上宮川、業平、公光、大榎、茶屋之、宮塚、打出小槌、春日、東山、東芦屋
木曜日	朝日ヶ丘、翠ヶ丘、親王塚、大原、船戸、松ノ内
金曜日	西藏、浜、南宮、大東、打出、若宮、岩園、六麓荘

★収集除外品の取扱店一覧

※有料です。

品名	業者名	住所	電話番号
消火器	森本商店	津知町1-23	22-4803
土ブロックレンガ石	足立商店	若宮町9-13	23-0566
タイヤ	芦屋ドライブショップ	楠町7-23	23-0318
ガソリン	朝日石油芦屋給油所	竹園町1-25	32-1024
オイル	芦屋石油第2阪神給油所	浜芦屋町4-1	31-3239
石	共和商事芦屋シーサイドステーション	新浜町7-15	22-8282
バッテリー	三協石油芦屋南販売所	南宮町3-4	31-0140
タイヤ	竹内油業芦屋営業所	川西町1-5	23-2463
廃油	西村オートオアシス芦屋SS	楠町2-10	32-1501
	ニチマル阪神芦屋給油所	精道町12-7	23-2171
	ニュー芦屋サービスステーション	楠町11-14	22-7711
	北興石油ホワイトカープラザ東山	東山町7-29	34-0122
	松村石油サービス芦屋業平給油所	業平町6-10	31-6287
	和田コーポレーション打出SS	打出町6-16	22-9416
	神戸スタンダード石油芦屋イースト営業所	春日町24-12	22-0730
	関西ヒカワ石油ハートピア芦屋	宮塚町1-1	31-3811
	東洋国際石油LIBRE芦屋	川西町4-17	31-0064
	神戸スタンダード石油芦屋営業所	平田北町3-11	22-5545

ご存知ですか ごみの『イエローカード』

芦屋市では、『地球にやさしい環境を芦屋市民の手で！』をスローガンに、限りある資源の有効活用を積極的に行い、環境型社会を構築するため、ごみの分別収集に取り組んでいます。

この取り組みは、多くの市民の皆さんにご理解とご協力をいただいておりますが、未だ一部マナー違反の市民のかたがおり、近隣住民の皆さんに多大な迷惑をかけていらっしゃいます。

決められた日に決められたごみを排出していただくため、『イエローカード』をマナー違反のごみに貼付し、収集しないという取り組みを行っています。

カードを貼られたごみの排出者のかたは、一度ごみを持ち帰り、決められた日に再度出してください。

イエローカード

このごみは収集できません

一度持ち帰って下さい
月 日

収集日が違います

- ・ビン (第3週)
- ・カン (第2週、第4週)
- ・ペットボトル (第3週)
- ・その他不燃ごみ (第1週、第5週)
- ・可燃ごみ (週3回指定日)
- ・大型ごみ (4週1回指定日)

の日にまとめてください。

問い合わせ先
ごみ収集関係 環境サービス課 22-2155
リサイクル関係 環境施設課 32-5391

ブルーカード

このごみは収集できません

月 日

ビンとペットボトルは、
別々の袋に入れて出してください。

分別収集にご協力ください。

その他

問い合わせ先
ごみ収集関係 環境サービス課 22-2155
リサイクル関係 環境施設課 32-5391