

1991年(平成3年)

11月1日号

No. 600

広報あしや

芦屋市の人口と面積

平成3年10月1日推計人口

人口総数 87,567 世帯数 32,926

男 41,096

女 46,471 面積 17.31km²

発行/芦屋市役所(公聴広報課)

☎0797-31-2121

〒659 兵庫県芦屋市精道町7番6号

毎月1日・15日発行

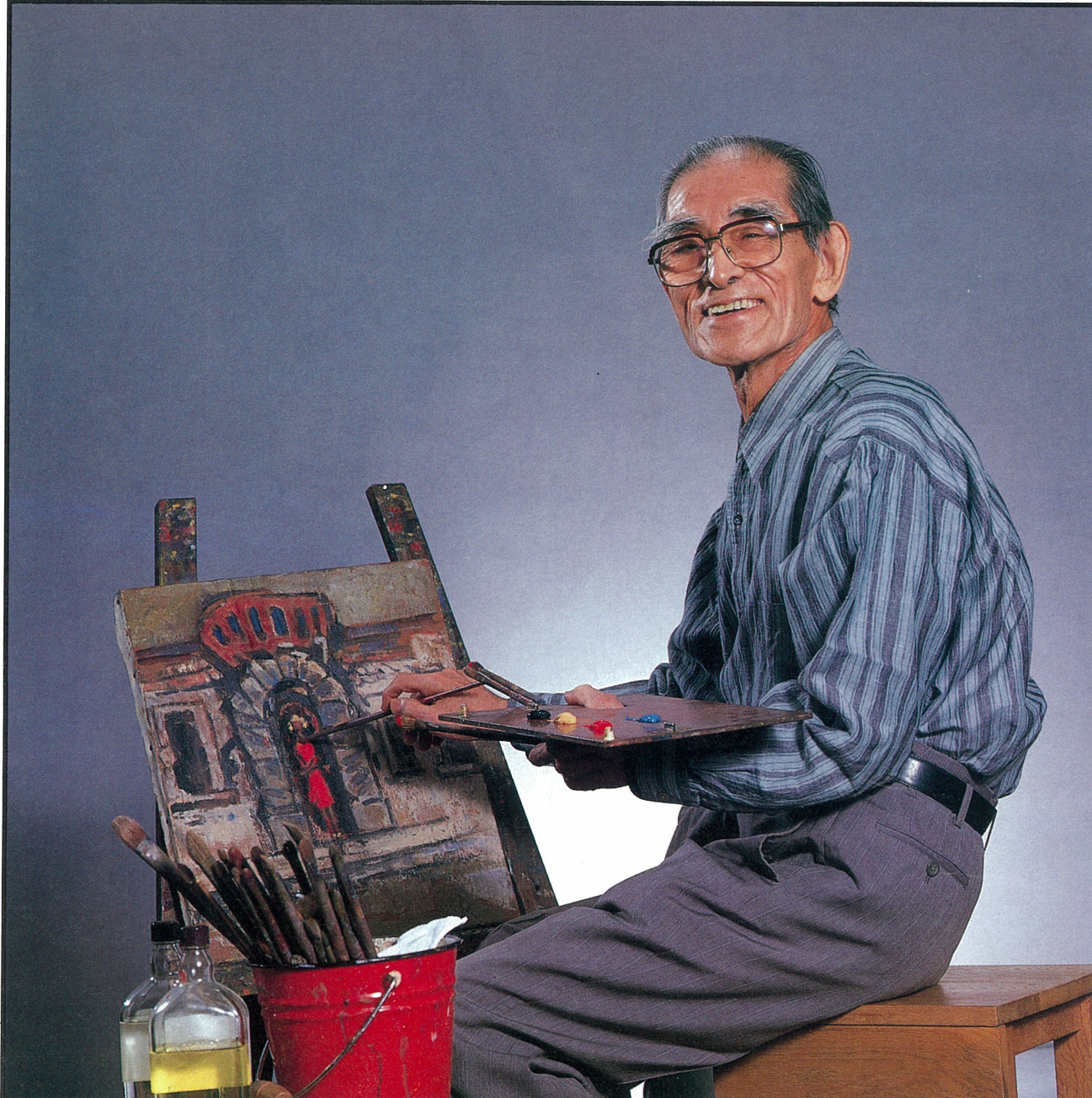

芦屋の肖像

88,000分の1

気がついたら 絵を描いていた

いとう つくろう
伊藤 継郎画伯

山芦屋町在住

監修：大森一樹(映画監督)
撮影：山口 宏(写真家)

阪急沿いの水道筋からゆるやかな坂を上って行くと、瓦がたくさん埋め込まれた土塀に囲まれたアトリエが見えてくる。新制作展に出品の百号の大作「アトリエの二人」を描き終えて、今は少休止とおっしゃる伊藤継郎さん(八十四歳)。長身、眼鏡の奥の優しい目、時にこの目を大きく見開き乗り出すように語る。この目がとらえた生活の中のひとこまが、モデルの表情が、感動が、筆先からキャンバスへ。今も気が乗れば、一日中アトリエの中だとか……。

胸を病んでふさがちな、十六歳の少年の手なぐさみにと、母がすすめた画。松原三五郎氏の天彩画塾へ足を踏み入れたことが、今日の伊藤画伯を生み出した。

「私が決めたわけでもない。気がついたら自然に絵を画っていました。喜びも悩みも、絵のことばかりで……」
そんな伊藤さんも、昭和十九年には中国東北地区(満州)へ出征。

「孫呉ではね。私が絵かきと知った軍司令官が、自分の子に絵を教えてくれんか、ということになってね。官邸で教えていました」にこにこ話す画伯の言葉がときれ、笑顔が消えた。

「シベリヤや抑留中のことは苛酷すぎました。……、たくさんの戦友を亡くしました」

平和な時代が訪れ、二十三年画塾を開く。

「今は当時の生徒さんの孫が通って来ているんですよ」生徒も三代目なら、先生の方も三代目。現在は長女の安子さん、孫の有子さんが指導に当たっている。

「あのころからみるとね、今は物も情報も溢れているでしょ。子供の本質は変わらないけれど、感動がない。豊かさにひたつて

創造性がないのが少し寂しいね」

「父は絵を画くために生まれて来たよな人です。ここが幸せな場所、ここにいることが生きがいなんです」と話す安子さんに案内されてアトリエへ入る。高い天井、数々の画材。絵の具のチューブが順番を待っているようだ。

ここで若い日の白髪一雄、村上三郎、小松益喜、上村松篁、小磯良平らの諸氏と制作をし、夜の更けるまで画論をたたかわせたという。

壁には近年コルシカ島へ旅された時の作品や、仕上げを待つ多くの小品が無造作に置かれている。

「年とともに絵が若くなります。最近では明るい色彩のものが多くなりましたよ」十年前、一年かけて南海沿線の祭りを取材、制作されたという難波駅壁画は実に明るく楽しいが、最新作「アトリエの二人」にはもっとのびやかな若さを感じられた。

(文章・グループ芦文)

街角ウオッチング



アルパ芦屋 昭和五十八年、市内初の再開発ビルとして誕生。伊藤画伯原画による壁画「輝く芦屋」がビルの東面を飾る。アルパとはギリシャ語の第一字母αから、再開発の先駆となる意味をこめて名付けられた。その後ラポルテ、ラリーブと完成し、JR芦屋駅北は工事中の大原地区の完成により、新しい芦屋の顔として生まれ変わる。

この道一筋 技が光る 技能功労者表彰 9職種 13人のかたに



原 笙子氏

「文化の日」に
贈呈
第二十五回芦屋市民文化賞に、個人の部で原笙子氏、団体の部で芦屋市自治会連合会と芦屋市卓球協会がそれぞれ選ばれました。賞は、十一月三日「文化の日」に市民センターで北村市長から贈呈されます。

市民文化賞は、昭和四十二年に制定され、学術・文化・文学・教育などの研究実践や芸術・芸能・体育などの向上発展に貢献されたかた、また、地域社会の発展に尽くされ、その功績が顕著なかたがたに贈られるものです。

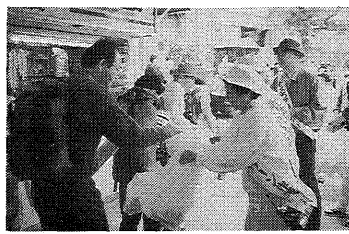

駅頭で美化啓発を行う自治会連合会

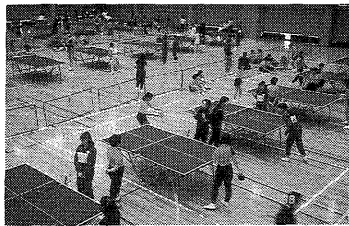

市民体育祭で卓球大会を開催

市では、平成三年度の技能功労者九職種・十三人のかたがたを決定し、十一月十三日(水)に市民センターで表彰します。この表彰は、市内に住まはる職場を持つかたで、一生を同一職種に従事し、すぐれた技能を持って社会に貢献してこられたかたがたの功績をたたえ表彰するものです。表彰を受けるのは、次

職・浜町13-B-402) 大村二郎氏(60歳・自転車組立職・清水町10-10) 渙 稔太郎氏(60歳・洋菓子製造職・大東町6-15) 高岡照雄氏(63歳・造園職・神戸市東灘区) 山本 穂氏(61歳・建築大工職・神戸市東灘区) 上羽正三氏(63歳・建築大工職・神戸市東灘区) 田中喜久雄氏(60歳・建築大工職・月若町1-6) 足立 繁氏(64歳・造園

職・浜町13-E-105) 坂野太兵衛氏(60歳・電気工事職・春日町21-7) 宮村義巳氏(60歳・理容職・大東町14-20-207) 山崎富美子氏(65歳・美容職・月若町5-12) 西尾 章氏(60歳・クリーニング職・清水町2-15) 藤原寛好氏(60歳・建築大工職・大東町15-24) 問い合わせは、市経済課労政係(☎2033)へ。

市福祉金・特別児童扶養手当 ・老齢福祉年金を支給します

●市福祉金 平成3年度分を11月15日にご指定の口座に振り込みますので、ご確認ください。また、窓口でお受け取りのかたは、11月15日～30日に印鑑をご持参ください。

●特別児童扶養手当 証書を11月初旬にお渡ししますので、11月11日から郵便局でお受け取りください。

●老齢福祉年金 証書(緑色の手帳)を11月初旬にお渡ししますので、11月11日から郵便局でお受け取りください。

*いずれも問い合わせは、市保険年金課(☎38-2036)へ

①第一子被保険者 現在の国民年金制度は、日本国内に居住する二十歳以上六十歳未満の人が必ず加入することになっています。ただし、既に老齢・退職年金を受けている人など一部の人は、強制加入ではなく、本人の希望によって、加入できる仕組みになっています。

②第二子被保険者 厚生年金、共済組合に加入している人(加入手続きは不要) ③第三子被保険者 厚生年金や共済組合に加入している人に扶養されている六十歳未満の人 ④海外に居住する日本人で二十歳以上六十五歳未満の人 ⑤六十歳以上六十五歳未満の人

芦屋少年少女合唱団

第13回定期演奏会 (入場無料)

11月17日(日) 13:30開演
ルナ・ホール

曲目 「シンギングバード」、「祭り子ども」ほか

団長 住吉 武
指揮 玉置 喜美男、森岡 雄二、真鍋 典子
伴奏 森岡 雄二、真鍋 典子

問い合わせ 市民センター文化事業係(☎4995)

童美展

第42回

会期 12月4日(水)～16日(月)
9時～21時30分

会場 市民センター

作品募集
●応募資格…小学校就学前の幼児
●手数料…1点につき70円
●搬入日…12月2日(月) 15～18時

問い合わせ 市民センター文化事業係(☎4995)

「はーとふる」な街づくり 芦屋のみどりと景観 アンケート調査にご協力を

市では、現在、都市景観研究会を発足させ、美しくおののける景観づくりを目指して、「芦屋市景観形成基本計画」策定の準備を進めています。このほど、その一環として「芦屋のみどりと景観に関するアンケート調査」を実施し、市民のみなさんのご意見をおうかがいすることになりました。アンケート調査票が届きましたら、ご協力をお願いします。

調査実施要領
●調査時期…11月中旬
●調査方法…郵送法(配布・回収とも)
●対象者…市内在住者から1,800人を無作為抽出

問い合わせ 市みどり景観課(☎2075)

11月は国民年金推進月間 老後のゆとりのために

二十歳以上六十歳未満で、自営業・学生・無職の人など厚生年金や共済組合に加入していない人は「任意加入者」となります。次に該当する人は「任意加入者」となります。

国民年金保険料 保険料は定額制で、平成三年度は月額九千円で、将来より高い年金を受けたい人には、

児童手当の支給 児童手当の支給対象は、義務教育就学前の児童を含む十八歳未満の児童を二人以上養育している人で、第二子から支給されていますが、平成四年一月一日から第一子も支給対象となります。

健康保険証 平成四年の支給対象は、次に該当する人です。①第一子目は一歳未満(平成三年一月二日以降生まれ) ②第二子目以降は五歳未満(昭和六十二年一月一日以降生まれ)

健康保険証 平成四年の支給対象は、次に該当する人です。①請求者の印鑑 ②預金通帳(郵便局は不可) ③年金手帳 ④健康保険証

に活動し、組織の育成・基礎固めに努められまし。市立体育館開館後は、各種大会の開催をはじめ、卓球教室の開設など、小学生から高齢者までを対象に幅広い活動を続け、本市社会体育の普及・振興に多大な功績を残されました。

また、卓球を通じて青少年の健全育成、健康で明るいまちづくりにも大きな貢献をされました。問い合わせは、市秘書課(☎2000)へ。

付加保険料(月額四百円)を納める制度があります。ただし、保険料の免除を受けている人および国民年金基金加入者は、納付することができません。保険料の免除(法定免除)を受けている人は、法律上保険料が免除(法定免除)されますが、その他経済的な理由などで保険料を納められない人には、申請による免除(申請免除)があります。ただし、所得制限があります。

歴史教養講座

日時 11月23日(祝) 14:00～15:30

会場 美術博物館 講義室

テーマ 「芦屋の民俗」

講師 西尾正仁氏 (県神戸商業高教諭)

受講料 無料

美術博物館歴史学芸課 (伊勢町12-25、☎5432)

申し込み ハガキに住所・氏名・電話番号を記入し、歴史教養講座と明記の上郵送。11月9日(土)締め切り(消印有効)、定員(80人)を超えた場合抽選となります。

九月定例市議会報告

一般質問に活発な論議

第四回定例会は、去る九月六日から二十七日までの二十二日間にわたり開催されました。

この議会では、本市議会が始まって以来最高の二十一人におよぶ議員から、環境・福祉・教育の問題など、今後のまちづくりについてそれぞれの立場から一般質問が行われ、活発な論議が交わされました。

一般質問項目

また、市長から提出された「市立岩園小学校体育館建設工事請負契約締結」など契約案件五件、条例等の改正六件、補正予算四件、企業会計決算認定二件の計十七議案のほか、議員提出議案一件が審議され、いずれも可決されました。

- 湾岸道路を結ぶアクセス道路の問題
- 交通安全対策の問題
- コミュニティ・スクールの活動の問題
- 教育行政調査報告書の内容と結果について
- 芦屋市の都市交通の解決策について
- 芦屋浜スポーツ施設の建設の経緯について
- ゴミ焼却場の建て替えとゴミの減量について
- 大阪湾岸道路の公害対策について

- 策の実現について
- 障害者福祉の豊かな展開
- 市民健診の充実を
- 高齢者福祉について
- 商工行政について
- 芦屋唯一の伝統行事、秋のどんじりまつりに文化財的な位置づけを
- 三条集会所の早期実現
- 生涯学習の推進について
- 基金について
- 集会所について
- 土地政策について
- 三大祭について
- 保健医療・福祉マンパワーの育成、充実について
- 芦屋浜駐車場問題について
- 放置自転車のリサイクルについて
- 芦屋市における環境問題について
- 新環境処理センターについて

- 市立芦屋高校の教育内容について
- 学校施設の有効利用について
- 教育正常化に対する市長の姿勢に関して
- 第二体育館競技場施設その周辺に関して
- 基金について
- 霊園問題について
- 火葬場問題に関して
- 自国を大切にす教育について
- 芦屋病院の地域福祉的役割について
- 国際化に対応する行政の積極的な取り組みについて
- ハンコ行政の見直しの具体策について
- 主婦の立場から見たゴミ問題
- 青少年対策の方向について
- 芦屋浜駐車場問題について
- 障害児・者の福祉と教育の充実について
- 教育委員会の民主化、活性化対策を
- 自然学校について
- 中学校給食の実施を求

- 市教育委員会は、住本捨夫教育委員長が任期満了に伴い、十月九日新任に小西金積氏を選出しました。
- 任期は、平成三年十月二十一日から一年間です。
- 高齢者福祉の充実をめ
- 若者に魅力ある街づくりを
- 国保料の引き下げと助産費、葬祭料の引き上げについて
- 高齢者福祉の充実について
- 二百七十億円の基金積立金を市民の暮らしに生かす予算編成を
- 乳児医療費無料制の復活と対象年齢の拡大を
- 保育料の引き下げを

市教育委員長に小西金積氏が就任



小西金積(こにし・かねつみ)氏。大正十五年生まれ。海技専門学院本科卒業。(株)日本フェリーセンター(大阪)代表取締役社長。平成元年十月一日から市教育委員。

高齢心身障害者 特別医療費を支給

二月下旬に支給します。特別医療費の助成を申請された人に限ります。助成を申請されていない人は、医療保険証・医療受給者証・身体障害者手帳または療育手帳・印鑑・銀行の口座番号を用意して、手続きをしてください。

老人医療および老人保健医療対象者のうち、身体障害者手帳(二級)四級)または療育手帳(重度・中度)をお持ちの入院(外来一カ月八百円、入院一日四百円)を支払われた場合は、九月分までの領収書を十一月三十日(土)までに提出してください。レセプト等と確認のうえ、助成金を十

問合わせは、市保険年金課医療助成係(☎2037)へ。

男と女と 平野 一郎

大阪・梅田の地下街をあるいていたら、高級な服飾店の窓ガラス越しに「男は男らしく、女は女らしく」と書いてあった。この場合の「らしく」というのは、どういうことを強調したいのだろうか。

去年の夏に芦屋市がおこなった人権問題についての意識調査の報告書がある。環境や、教育、仕事、結婚などをめぐる部落差別の深刻さや根強さが、同和教育や同和行政の、さらなる前進をもとめて、男と女の、性差別についても、このデ

七三%が「間違っている」と答えたが、「おかしい」と思うが、自分だけ反対しても仕方がないが三二・六%で、当然と仕方がない安の日に、という風習については「当然」二二・三

ついで「当然」が三三・六%「間違いない」四六・三%だが「自分だけ反対しても仕方がない」が四二・一%もある。女人禁制といて「当然のことと思う」のは三三・三%しかなく、ち入りを禁止する風習に

ていることがわかる。森山官房長官を、大相撲の表彰式に土俵へあがらせなかった「女のくせに」「女だてらに」という社会意識が、あの塩をまく「けがれを」きよめる風習の中に息づいている。戦後、新憲法の十四条が「法の下の平等」をい

い、一九四六年の四月、女性も選挙権をえて、三十九名の女性代議士がはじめて生まれた。民法が四七年に全面改正されて、均分相続が男女平等に保障された。売春防止法が、そして、五年前には男女

知大学教授) (ひらの・いちろう、愛



ひとし

知大学教授) (ひらの・いちろう、愛

図書館の催し

問合わせ ☎312301
折り紙教室
日時…11月13日(水)10時~12時
会場…2階集会所
対象…成人
講師…鷹岡満寿子氏・段谷貞子氏
内容…さる、ピエロの鉛筆キャップほか
費用…無料
持ち物…折り紙・はさみ・のり

子どもお話の会

☆毎週土曜日14時~14時30分(小学校1年生以上) ☆14時30分~15時(小学校3年生以上)

金曜シネサロン

- ☆毎週金曜日13時30分 ☆2階集会所
- 11/1 「バック・トゥ・ザ・フューチャー3」(アメリカ 1990年/ロバート・ゼメキス監督)
- 11/8 「レッド・オクトーバーを追い！」(アメリカ 1990年/ジョン・マクティアナン監督)
- 11/15 「7月4日に生まれて」(アメリカ 1989年/オリバー・ストーン監督)
- 11/22 「ローズ家の戦争」(アメリカ 1989年/ダニー・デビート監督)
- 11/29 「タイハード2」(アメリカ 1990年/レニー・ハーリン監督)

助成制度

対象…本年12月31日現在で満70歳以上の人。身体障害者手帳・療育手帳をお持ちの、本年12月31日現在で満60歳以上の人
利用期間…平成3年10月15日~12月31日
助成額…1回につき1000円(3回まで)
申込期間…10月7日(月)~11月30日(土)
利用券…高年福祉課 またはラポルテ発行場所 市民サービスコーナー
問合わせ 市高年福祉課(☎2044)

「下水」の水質試験結果 下水処理場(☎1291)

試験項目	9月19日(木)		10月3日(木)		活性汚泥法処理による基準
	曇り/晴	曇り/晴	曇り/晴	曇り/晴	
天候	曇り/晴	曇り/晴	曇り/晴	曇り/晴	
気温(℃)	25.1	25.1	24.0	24.0	
検水名	流入水	処理水	流入水	処理水	
水温(℃)	25.0	26.0	24.5	24.9	
P	7.4	7.2	7.3	7.7	5.8~8.6
S	95	1	85	9	70以下
BOD	120	14	130	2	20以下
大腸菌群数(コ/㎖)	—	280	—	5	3,000以下
備考	前日曇り/雨	前日曇り/雨	前日曇り/雨	前日曇り/雨	

秋の全国火災予防運動 11/9(土)▶15(金)

「毎日が 火の元警報 発令中」

火の用心7つのポイント

- 1 寝たばこや、たばこの投げ捨てをしない
- 2 子供は、マッチやライターで遊ばせない
- 3 風の強いときは、たき火をしない
- 4 天ぷらを揚げるときは、その場をはなれない
- 5 家のまわりに燃えやすいものを置かない
- 6 ふろの空だきをしない
- 7 ストープには、燃えやすいものを近づけない

問合わせ 消防本部予防課(☎32-2345)

つくる健康 まもろう国保

健康はまもる時代からつくる時代へ

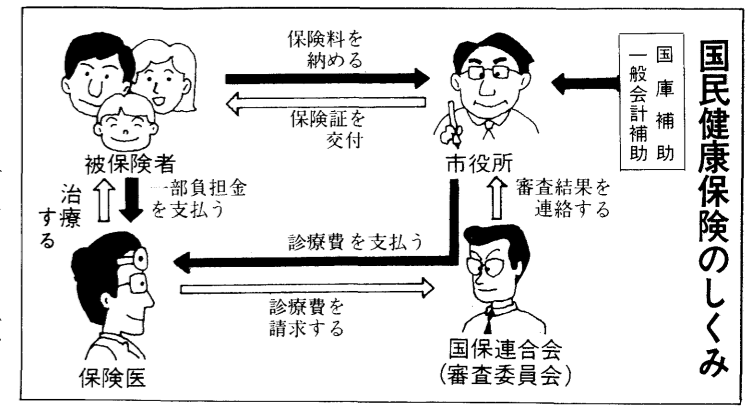

国保を支える 保険料

国保に加入しますと、医療の給付を受ける権利とともに、保険料を納めるという義務が生じます。保険料は、その年に予測される医療費をもとにして決められます。医療費の伸びをできるだけ小さくすることが、保険料の負担を少なくすることにつながります。

市では、保険料の負担増を抑えるために、医療費の適正化、保険料の適正な賦課・収納率の向上を図っています。

保険料の計算

年間保険料は、所得割・平等割・均等割の合計額です。ただし、合計額が四十万円を超える場合は、四十万円になります。年度の途中から加入したときは、その月から、また脱退したときは、その脱退した月から、その控除所得がある場合や、六十五歳以上で公的年金所得がある場合には、それぞれさらに二万円を限度に控除されます。また、基準総所得金額の算定所得の特例控除・雑損控除等の適用はありません。

こんなときには手続きが必要です

届け出は14日以内に

こんなとき	必要なもの
芦屋市に転入したとき	国保証(追加加入のとき) 印鑑
他の健康保険をきやめたとき	健康保険資格喪失証明書等 国保証(追加加入のとき) 印鑑
出産したとき	母子手帳・国保証・印鑑
芦屋市から転出したとき	国保証・印鑑
職場の健康保険に入ったとき	職場の健康保険証 国保証・印鑑
死亡したとき	国保証・印鑑
氏名や世帯主が変化したとき	国保証・印鑑
市内で住所が変わったとき	国保証・印鑑

※退職者医療制度に該当されるかたは、加入手続きのときに、年金証書もお持ちください。

国保証が変わります

十二月一日から

現在お持ちの国民健康保険被保険者証は、十一月三十日有効期限が切れます。

新しい被保険者証は、十一月月中旬に各加入者のお宅へ郵送します。新証が届きましたら、旧証は市保険係へ返却してください。

①(マルエン、マルグク)証をお持ちのかたは、併せて返却してください。②証が新しい必要なのは、新証と印鑑を持って、保険係窓口で手続きをしてください。

更新通知を受けられたら

保険料が未納になってくるかたは、次のとおり保険係窓口で更新します。

①受付時間：午前九時から午後五時十分。三十日の土曜日は午後五時まで受け付けます。

所得の申告

国保の加入者は、毎年「国民健康保険料申告書」で前年の所得や生活状況を申告することになります。所得の少ないかたは、所得の少ないかたは、保険料を軽減する制度があります。所得等が不明では軽減できません。必ず申告してください。ただし、所得税の確定申告または市・県民税の申告をしたかたは、国保の申告をする必要はありません。

別の国保証がもらえます

国保証は一世帯に一枚が原則ですが、次の国保証も交付しています。

①(マルエン)国保証：旅行・出張・出産のため、の里帰りなどの理由で、芦屋市を一定期間はなれるかたは、そのかたのために作ります。

②(マルグク)国保証：修学のため、家族のものとを離れて生活する学生さんのために作ります。

社会保険への扶養申請

職場の健康保険(社会保険)や共済組合の被扶養者の認定基準(収入関係)は、次のとおりです。

①年間収入が百万円未満であること

②認定対象者が六十歳以上のかたは、または障害厚生年金受給者等のかたは、百六十万円未満の収入であること

今は国保に加入しているかたでも、生活費の主な部分を子どもさん等が

一年間国保証を使わなかったとき

病気がやがてすることなく一年間(四月から翌年の三月)給付報酬金をお渡しします。

報告金(前年度国保証)を使用して、保険料の十パーセント相当額です。

ご存じですか

医療費通知が届いたが…

先日医療費通知が届きました。通知書には、妻の自己負担金を病院等の窓口で支払った額、残りの八割または七割、窓口で千八百円支払っただけ、それ以外には医師にかかっているのか、六千円も医療費がかかっているのか、医療費通知は、医療費の三割に相当する金額で、実際には、六千円の医療費がかかっていることになりました。

老人保健医療

七十歳以上、および六十五歳以上七十歳未満で一定障害(例えば、国民年金証書の障害の等級が一級・二級または身体障害者手帳一級・二級)のある老人は、老人保健法による医療を受けることができます。

病院内で医療を受けるかたは、必ず健康手帳と医療受給者証を医療機関に提示してください。提示がない場合は、老人保健法による医療を受けることができません。

福祉医療制度

老人、乳児、心身障害者(児)および母子家庭を対象とした医療費助成を行っています。

この制度は、医療保険を使って病院等から受ける医療費の自己負担金(割)を支払う自己負担金(割)を減らすものです。なお、被用者のかたは、心身障害者のかたは、市役所南館5階医療助成係窓口で申請してください。

制度別所得制限基準額表

区分	対象者	基準額
老人医療	本人	430万円
	配偶者または扶養義務者	760万円
乳児医療	本人	430万円
	配偶者または扶養義務者	760万円
心身障害者(児)医療	本人	430万円
	配偶者または扶養義務者	760万円
母子家庭医療	本人	430万円
	配偶者または扶養義務者	760万円

※扶養親族等があれば、それぞれ一人につき三十万円を加算した額。

こんな給付が受けられます

表1 医療費の給付 表2 その他の給付

種類	対象者の資格等	受けられる給付の内容
一般の被保険者	国保の被保険者うち「退職者医療」と「老人保健法」に該当しない人。	医療費のうち世帯主8割、家族7割を市が医療機関に支払います。
高齢療養費(老人保健法を除く)	①退職被保険者 ②国民健康保険の被保険者であること③厚生年金や共済年金などの被用者年金制度の老齢(退職)年金の支給を受けている人。ただし、通算老齢(退職)年金を受けている人は、国民年金を除く期間が20年以上か、40歳以上の期間が10年以上ある人④老人保健法の適用を受けていない人。	医療費のうち、退職被保険者8割、被扶養者が入院8割、外来7割を市が医療機関に支払います。
助産費	国保に加入している人が出産したとき、助産費13万円を支給します。	
葬祭費	国保に加入している人が死亡したとき、葬祭を行った人に5万円を支給します。	
療養費払い	次の場合、全額支払ったあとで、市から払い戻します。1. 療養費を国保で治療を受けられなかったとき②コルタール等の補装具を作ったとき③重病のため付き添い看護を要したとき④重病のため自動車入院、転院したとき⑤骨髄、おんご等受道整復師の施術を受けたとき⑥その他各々の施術料で医師が必要と認めるとき。	

国民健康保険運営協議会

国民健康保険運営協議会は、市が国民健康保険の運営に必要と認められる事項について、国民健康保険の被保険者、医療機関、被用者、代表者を代表する委員四人、被用者を代表する委員二人の合計十四人で構成されています。

下りが行われました。保険料は、医療費に比し、例として市も、私たちが市民もともに努力して、安心に医療を受けられるような国保にしたいと思っています。

氏名	住所
吉本 嘉門	芦屋市朝日ヶ丘町21-6
富田伊勢子	芦屋市東山町25-24-204
山口 三枝	芦屋市西山町1-16
山下 三枝	芦屋市高浜町9-2-2124
小野 晃	芦屋市伊勢町2-3
上辻 祥隆	芦屋市大原町11-5
新谷 辰夫	芦屋市前田町10-4
平林 浩太	芦屋市浜町6-19
黒住 章	芦屋市竹園町1-20-101
山中 健	芦屋市春日町10-8-107
山村 信子	芦屋市東岸町12-3
吉田 清子	芦屋市高浜町7-1-524
関 衛	神戸市中央区筒井町1-1-1 住友コム工業健康保険組合
田中 利寛	神戸市東灘区魚崎浜町37 海上自衛隊阪神基地隊

国保の適正な運営を目指して

芦屋市の国保は、昭和五十一年から黒字を続けているなど健全な運営を行っています。昨年も医療費の伸びが鈍化したことや、国から運営努力が認められ補助金がついたこと、昭和一億四千七百万円の大幅な黒字になりました。

この黒字の要因は、市民一人一人が健康に留意したことで、保料の負担が軽減され、今年度は、保料料率を六・七パーセントから六・二パーセントへの引き下げが行われました。

保険料は、医療費に比し、例として市も、私たちが市民もともに努力して、安心に医療を受けられるような国保にしたいと思っています。

講座 芦屋の原風景を探る

11/16日・21日・30日(3回) 14:00~15:30

会場 美術博物館講義室
講師 (財)建築研究会研究員 旧山邑家住宅保存修理主任 平田 文孝氏 ほか

●受講料 500円 ●定員 50人
●申し込み はがきに住所・氏名・電話を記入して、11月1日(金)から、美術博物館〈伊勢町12-25 ☎5432〉へ。先着順、定員になり次第締め切ります。

見玉多歌緒スケッチブック「水明行」(大正8年)

ふれあいの祭典'91

11月30日(土) 14:00~17:00 (開場13:30)
ルナ・ホール 無料(要整理券)

〜みどりの街にハーモニー〜

市内はもとより、県内各地からコラスをこよなく愛するグループが、参加します。会場とステージが、一体となる素敵な祭典です。

問い合わせ 市民センター文化事業係 (☎4995)

兵庫のまつり 合唱の祭典

第3回 芦屋能・狂言鑑賞の会

日時 11月15日(金) 午後5時45分開演
会場 ルナ・ホール

前売券2,300円
当日券2,500円

当日センターラオ
ツサ、大丸芦屋商品
券売場はかて券売中

番組
舞囃子 二段之舞 親世喜之
狂言 融接 舞返し 親世茶夫
能 隅田川 茂山千之丞
長山橋三郎
中村彌三郎 他

問い合わせ 市生活文化課 (☎2007)

芦屋ゆかりの作家たち

～美術博物館だより～

市内大原町にある田中千代学園、その創設者である田中千代は、日本の服飾界を代表する一人と言えます。二十代半ばに欧米でファッションを学び、帰国後は、服飾デザイナーとしてだけでなく、自宅で洋裁教室を開き、教育者としても歩みはじめました。

昭和十二年には田中千代(昭和七年作)は、桂下がりによつたりとした気持でお茶を飲み、時に装うドレスとして作られました。

《パジャマ・ドレス》

優雅な生活感あふれるイメージは、時代には早すぎたようですが、今でも新鮮さを失わない美しさをもって、

〈パジャマ・ドレス〉1932年

保健環境

保健センター ☎③1586
 県保健所 ☎③20707
 芦屋市医師会 ☎③2000
 芦屋市歯科医師会 ☎③6471
 環境部総務課 ☎③2050
 環境サービス課 ☎③2155
 環境施設課 ☎③5391

ポリオ(小児マヒ)ワクチンの服用

●対象：平成二年八月一日から三年七月三十一日の間に生まれた乳幼児と、今まで二回の服用が済んでいない四十八カ月までの幼児
 ●受付時間：午後二時～三時三十分
 ●費用：無料
 ●注意とお願ひ：①体温は必ず家で測り、「芦屋市予防接種つづり」にある申込書に記入し、ご持参ください②発熱、下痢などの症状のあるときは、

健康大学一般公開講座
 「家庭に於ける救急処置について」
 11/7(木) 14:00～16:00
 講師 吉永和正氏(兵庫医科大学救急部講師)
 実技 市消防本部救急隊
 市民センター 401室
 費用…無料 問い合わせ…保健センター

インフルエンザ予防接種

●期間：十一月一日(金)～平成四年一月三十一日
 ●対象：満三歳以上の保育所・幼稚園児、小・中学校の児童生徒で希望する人
 ●費用：無料
 ●受け方：芦屋市予防接種受託医療機関で実施し

日程と会場

とき	ところ
6日(水)	岩園幼稚園
14日(木)	山手幼稚園
19日(火)	宮川幼稚園
26日(火)	潮見幼稚園
29日(金)	保健センター

●問合わせ：保健センター
 ●日時：十一月十五日

第3回アレルギー教室

●会場：保健センター
 ●対象：アトピー性皮膚炎・ぜんそくなどアレルギー症状のある乳幼児・児童とその保護者
 ●内容：講演「ダニアレルギー」とダニの駆除について (講師・田原クリ)

パパとママの育児教室

●日時：十一月十六日(土) 午前九時十五分～十一時三十分
 ●会場：保健センター
 ●内容：赤ちゃんの発育・お風呂の入れ方等
 ●費用：無料
 ●持ち物：母子健康手帳
 ●定員：先着順で十組(予約制)
 ●申し込み：十一月一日より電話で保健センターへ

精神障害者家族会

●日時：十一月二日(土) 十時～十二時
 ●会場：県保健所
 ●内容：精神障害者にとって活用できる制度について
 ●問合わせ：県保健所

外来No.8診療

最近、喘息の患者が増加しています。大気汚染の進行やストレスの増加などが影響していると考えられます。



市立芦屋病院 内科主任 園田 隆

ぜんそく一喘息について

診断の進歩として、血液を誘発する抗原を知ることができるようになりました。治療の進歩として、対症療法である気管支拡張薬とともに、より根本的な病因である気道過敏性を治す吸入ステロイド薬や抗アレルギー薬が使用されるようになりました。また、アレルギー体質を根本的に治す減

診察日 毎週火・金曜日 火金 減感作療法
 8時30分～11時30分 金 呼吸器外来

検診だより 11/1・12/5

保健センター (阪神芦屋駅から北へ200メートル)

内容	日程	時間	対象・経費等
ツベルクリン反応検査	11月は 12/2 ありません 12/4	14:00～15:30	3カ月～4歳未満児。母子健康手帳、予防接種つづり持参
ツ反判定・BCG接種			個別接種。無料
三種混合・M・M・R、はしか			委託医療機関にお問い合わせください。
1歳6カ月児健康診査	21、	13:00～14:00	H2.4.16～5.15生まれ 母子健康手帳持参
母親学級 (3回目は予約制)	13(保健センター) 20(保健センター) 27(市民センター)	13:00～16:00 13:00～16:00 10:00～13:30	妊婦。母子健康手帳持参。テキスト代250円。1回目は妊婦体操、スボン持参。3回目は、調理実習、エプロン、ふきん、材料費650円持参。
在宅ねたきり者訪問指導			保健センターにお申し込みください。在宅で40歳以上のねたきりまたはそれに準ずるかた。無料。
肺がん検診 (市民健診で実施)			巡回市民健康診査で実施
市民健診			
健康チェック日 (予約制)	12/10、1/7、1/14 予約受付中	9:15～	35歳以上。成人病予防10項目 5,000円
貧血検査			巡回市民健康診査で実施(40歳以上)
栄養相談	26(予約制)	9:30～11:00	無料
健康相談	19、26	13:00～15:00	成人を対象に医師による相談
胃がん検診 (予約制)	7、11、14、18、25、 28、12/2、12/5	9:00～10:30	35歳以上。1,000円
子宮(頸部)がん・乳がん検	随時	医療機関で診療 時間内の午前中	30歳以上の婦人。子宮(頸部)がん1,000円、乳がん400円
大腸がん検診	19	9:30～10:30	40歳以上。採便容器を渡してとり方の説明 400円
歯周病講座	20	13:00～14:30	相談と検診。無料。歯科医師会館
献血	15		

県保健所 (国道2号業平橋東へ150メートル)

内容	日程	受付時間	対象・経費等
4カ月児健康診査 (股関節脱臼検診併設)	14 28	13:00～14:30	H3.7.1～7.15生まれ 母子健康手帳持参 H3.7.16～7.30生まれ
3歳児心の検診	12、19、26	9:00～10:45	満3歳児しつけ子育て相談。
3歳児健康診査	7	13:00～14:30	満3歳～4歳未満児。歯科。尿、視聴覚検査。母子健康手帳
アルコール依存症家族会	8	10:00～12:00	アルコール問題に悩んでいる家族。事前に連絡ください。
乳幼児歯みがき教室	6	13:00 開始	1歳6カ月児(0～6歳も可)歯ブラシ、コップ、母子健康手帳
歯科保健相談	6	13:45～14:15	乳幼児、妊婦、中高年、一般
こども心の相談	12(予約制)	13:00～14:30	ことばの遅れ、しつけ相談等
老人精神保健相談	6(予約制)	13:30～14:30	老人の痴呆、不眠、うつ専門医
心の相談	28(予約制)	9:30～10:30	うつ、ノイローゼ、イライラ等に関する専門医の相談
療育相談	11(予約制)	13:00～14:30	心身障害の心配のある子供。専門医、心理発達・福祉の相談
妊婦健康相談	8、15、22	13:00～14:00	無料。貧血検査等。母子健康手帳
一般健康相談	8、15、22	13:00～14:00	有料。診察、血圧測定、X線撮影、心電図ほか。事業所の定期健診は予約制です。
心電図検査	8、22	14:00～14:30	
検便・水質検査	毎週月・火・水曜日	9:00～12:00	有料。特殊項目水質検査などは第1・第3月曜日

日曜・祝日救急当番医

内科 9時～17時

- 11月3日(日)…北井医院〈内科〉
春日町23-8-103 ☎③4188
- 4日(月)…山下医院〈内科・外科〉
川西町2-35 ☎②5124
- 10日(日)…野村医院〈内科・神経科〉
伊勢町5-10 ☎②5505
- 17日(日)…村田医院〈内科〉
松ノ内町8-8 ☎③2782
- 23日(土)…岡医院〈内科・小児科〉
岩園町5-18 ☎③0401
- 24日(日)…中村医院〈内科〉
精道町2-4 ☎③0468
- 12月1日(日)…伊藤病院〈外科・整形・内科〉
大原町11-5 ☎②4040
- 8日(日)…福岡医院〈外科〉
津知町3-12 ☎③5588

歯科 9時～12時

- 11月3日(日)…仁木歯科医院
大東町10-9-1 ☎③6544
- 4日(月)…能治歯科医院
西芦屋町6-13 ☎③3386
- 10日(日)…橋本歯科医院
茶屋之町6-2 ☎③3393
- 17日(日)…長谷川歯科医院
宮塚町7-11 ☎③0212
- 23日(土)…原田歯科医院
前田町3-7 ☎③3033
- 24日(日)…平嶋歯科医院
東山町29-18 ☎③3380
- 12月1日(日)…広瀬歯科医院
西山町4-8-105 ☎③6420
- 8日(日)…増田歯科医院
親王塚町11-15 ☎③5359

夜間在宅輪番
在宅当番医が待機しています。
▶時間…夜間(毎日)21時～翌7時
▶問合わせ…消防本部 (☎②2345)

耳鼻いんこう科・眼科の急病診療
▶診療日…日曜日および休日
▶時間…9時～16時
▶場所…尼崎医療センター
(尼崎市水堂町3-15-20 ☎06-436-8701)

まず かかりつけの医師へ

11・12月

大型ごみの収集日

問い合わせ 環境サービス課 (☎2155)

大型ごみは定められた日の午前8時30分までにお願いします。

まだ使える自転車などもよく出されています。工夫して再利用を心がけるとともに、ごみとして出す場合は、「不要品」と表示してください。

大型ごみの種類

- 家具類…机・いす・たんす・ベッド・鏡台など
- 家電類…テレビ・ステレオ・冷蔵庫・洗たく機
- その他…布団・カーペット・自転車・三輪車・石油缶・灯油缶(18ℓ以上)など

収集する町名・区域	11月	12月
山芦屋町・西山町	18	16
西芦屋町		
朝日ヶ丘町	19	17
伊勢町・竹園町	20	18
浜芦屋町・松浜町		
月若町・三条町		
平田町・奥池町	21	19
奥池南町		
茶屋之町・大樹町	22	20
公光町・業平町		
上宮川町		
宮塚町・平田北町	23	21
楠町・春日町	25	23
六麓荘町・岩園町	26	24
船戸町・松ノ内町	27	25
清水町・前田町		
山手町・奥山	28	26
三条南町		
東山町・東芦屋町	1 29	27
打出小槌町・若宮町	2 30	28
打出町		
大東町・呉川町	4	2
翠ヶ丘町	5	3
南宮町・西蔵町	6	4
大原町・親王塚町	7	5
津知町・川西町	8	6
精道町・宮川町		
浜町	9	7
高浜町1～4街区	11	9
高浜町5～9街区	12	10
若葉町1～3街区	13	11
緑町		
若葉町4～7街区	14	12
浜風町・新浜町	15	13
潮見町	16	14

留守家庭児童会指導員
 ●資格：25歳以上の女性で、教員免許または保育資格を有する人 ●募集人数：1人 ●採用期間：平成4年1月1日～3月31日 ●勤務日・時間：おむね月曜日・金曜日、12時45分～18時15分 ●報酬：月額16万1000円

阪神福祉事業団職員
 ●職種：保母・寮母・指導員(介護員) ●募集人数：短大(専門学校含む)卒業または卒業見込み約20人、大学卒業または卒業見込み若干名 ●資格：昭和40年4月2日以降出生のかたで、男女、学部は問いませんが、応募締め切り：11月18日(月) ●要項請求先：社会福祉法人阪神福祉事業団事務局(〒651-14西宮市山口町下山口1650-26、☎078-903-1661)

身体障害者移動相談
 ●日時：11月6日(水) 9時30分～ ●会場：尼崎市身体障害者センター ●対象：身体障害者手帳所持の肢体不自由者 ●内容：車いす等補装具の相談 ●問い合わせ：福祉課障害福祉係(☎2043)

家庭用品修理会
 ●日時：11月19日(火) 10時～14時(雨天中止) ●会場：竹園集会所横広場 ●修理品目：洋傘・靴の修理・刃物の研磨 ●問い合わせ：経済課消費生活係(☎2034)

「ごみ焼却場」の都市計画変更の縦覧
 ●日時：11月16日(土) 10時～15時 ●会場：福祉課 ●お茶のみ友達紹介 ●日時：11月16日(土) 10時～15時 ●会場：福祉課 ●119番は、火災・救急等

「ひとり暮らし・高齢者世帯」調査の実施
 11月1日から、福祉推進委員会が「ひとり暮らし老人世帯・高齢者世帯」を対象に調査します。元年度調査後の異動を確認する調査です。訪問家庭のご協力をお願いします。 ●問い合わせは、高年福祉課(☎2044)へ。

善意銀行 (敬称略) %/%
 預託(つじ共同作業所のために)▽1万円 十河博志

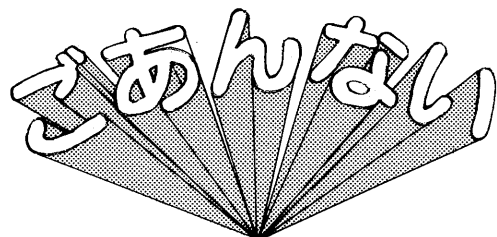

アルバイト(司書)
 ●勤務場所：芦屋市立図書館 ●期間：平成4年3月31日まで ●資格：司書 ●司書補有資格者 ●応募期日：11月11日(月)まで ●給与：日給5100円(5900円) ●申し込み：図書館(☎2301) ●履歴書持参

同和問題 人権啓発講演会
 ●日時：11月8日(金) 19時～ ●テーマ：「部落差別は今なぜあるのか」 ●歴史から見直す② ●講師：上杉聰氏(関西大学非常勤講師) ●会場：上宮川文化センター ●定員：100人 ●参加費：無料 ●問い合わせ：上宮川文化センター(☎29229)

白菊会バスツアー
 ●日時：11月10日(日) 8時30分市役所北館前集合(雨天決行) ●行き先：貝塚市・井上みかん園(みかん狩り) ●対象：母子家庭および寡婦 ●定員：50人(先着順) ●費用：大人2000円、小学生以下1000円(昼食含む) ●申し込み：1日(金)から電話で福祉課保護・母子福祉係(☎2042)へ

学園祭とバザー
 ●日時：11月10日(日) 10時30分～15時(雨天決行) ●会場：三田谷治療教育院 ●問い合わせ：三田谷治療教育院(☎205025)

ひょうご国際交流フオトコンテスト作品募集
 ●テーマ：集い・ふれあい・助けあい ●題材：国際交流の場面 ●応募資格：兵庫県に在住・在勤のかた ●締め切り：11月20日(水) ●問い合わせ：(財)兵庫県国際交流協会(☎078-271-2500)

「ひとり暮らし・高齢者世帯」調査の実施
 11月1日から、福祉推進委員会が「ひとり暮らし老人世帯・高齢者世帯」を対象に調査します。元年度調査後の異動を確認する調査です。訪問家庭のご協力をお願いします。 ●問い合わせは、高年福祉課(☎2044)へ。

税金を知る週間
 ●日時：11月12日(火) 10時30分～15時 ●会場：JR芦屋駅モンテメール3階 ●【年末調整説明会】 ●日時：11月28日(木)、29日(金) 14時～16時30分 ●会場：市民センター ●【パートタイム労働仲間のための相談】 ●日時：11月8日(金) 13時～16時 ●会場：阪神県民局労政課 ●問い合わせ：兵庫婦人少年室(☎078-332-7045)

寄付 (敬称略) %/%
 保健福祉部総務課取り扱い分
 【社会福祉のために】▽5000円、匿名▽2000円、匿名
 【老人福祉のために】▽10万円、星志津子
 【社会福祉協議会取り扱い分】▽1万円、向井章雄▽1万円、滝本雄士▽10万円、株式会社ヤマネ工務店▽5000円、匿名
 日赤芦屋市地区取り扱い分
 【雲仙岳噴火災害義援金】▽1万円、岸信夫▽9960円、宮川小学校児童会▽5000円、匿名▽8543円、阪神音楽文化協会▽5000円、西畑福子▽2万9355円、阪神音楽文化協会・芦屋市自治会連合会▽2万円、芦屋市消防団▽1万円、横田久明・横田新子
 市立芦屋病院取り扱い分
 【病院医療機器整備のために】▽ストレッチャー一式5台、芦屋東ライオンズクラブ

栄養指導講習会

日時	内容	会場
<1日目> 11月19日(火) 13:30～15:30	コレステロールの低いとき 講師：高義雄医師	保健センター
<2日目> 11月20日(水) 13:30～15:30	コレステロールを下げる運動 講師：寺本指導主事	体育館・青少年センター
<3日目> 11月21日(木) 10:00～13:00	調理実習 「高コレステロールを改善する食事」	市民センター 料理室

 ●定員…各30人(予約制) ●注意…20日は運動のしやすい服装で。21日は材料費500円、エプロン、ふきん持参 ●問い合わせ…保健センター(☎1586)

阪神間のイベント情報
 【尼崎市】「ジョアン・ミロ展」/11月2日～24日/10:00～18:00/一般800円他/総合文化センター/06-487-0806
 【西宮市】朝比奈隆「ベートーヴェンの夕べ」/11月15日/19:00～/A3,500円他/市民会館/0798-33-3111
 【伊丹市】鶴崎波響とその時代展/11月2日～12月1日/10:00～17:00/一般600円他/市立美術館/0727-72-7447
 【宝塚市】市民合唱祭/11月4日/10:00～/300円/市民会館/0797-84-6192
 【川西市】川西りんどう祭/11月11日～17日/川西市役所周辺ほか/0727-55-4067
 【三田市】兵庫県立芸術作家協会・巡回展/12月3日～8日/10:00～18:00/市民会館/0795-63-1111
 【猪名川町】いながわまつり/11月3・4日/10:00～/文化体育館/0727-66-0001(いながわまつり実行委員会事務局)

モンテベロ市学生絵画展
 期間 11月20日(水)～26日(火)
 時間 10:00～19:00
 場所 モンテメール4階
 内容 モンテベロ市の小・中・高校生の絵画
 芦屋市・モンテベロ市
 一姉妹都市提携30周年記念事業
 問い合わせ 市国際交流課(☎2008)

栄養指導講習会

日時	内容	会場
<1日目> 11月19日(火) 13:30～15:30	コレステロールの低いとき 講師：高義雄医師	保健センター
<2日目> 11月20日(水) 13:30～15:30	コレステロールを下げる運動 講師：寺本指導主事	体育館・青少年センター
<3日目> 11月21日(木) 10:00～13:00	調理実習 「高コレステロールを改善する食事」	市民センター 料理室

 ●定員…各30人(予約制) ●注意…20日は運動のしやすい服装で。21日は材料費500円、エプロン、ふきん持参 ●問い合わせ…保健センター(☎1586)

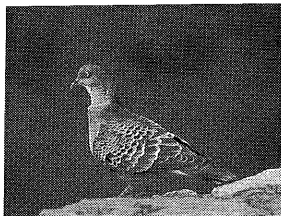

芦屋川畔のキジバト

芦屋の市街地でも最近、たくさん鳥たちが見られるようになり...

市街地の鳥たち(1)

進出する野鳥

本的には、鳥たちの生活圏に人間が踏み込んだため、やむを得ず市街地に進出してきたという...

活発に人間が踏み込んだため、やむを得ず市街地に進出してきたという...

なじめたきたようです。例えば、これから冬に向け街路樹が落葉し、木立だけになります...

人おじしいと言え、ヒヨドリで、もう...

かなり警戒心の強い鳥なのですが、人との順応はうまくいったよう...

このほか、シジュウガラ、ハシブトガラス、ウグイス、セキレイ類...

富田砕花研究会 日時：11月21日(木) 14時 会場：市民センター...

11月17日(日) 9時受付、10時開始 会場：芦屋中央公園...

11月17日(日) 15時 会場：市民センター...

11月17日(日) 15時 会場：市民センター...

沈黙の語り 患者と医者、看護婦。家裁での当事者と調停委員。恋人たち...

市街地の鳥たち

ときどき利用させてもらって...

中野えみこ

久々に「広報あしや」をいただいで、お便りしたくなりました...

芦屋のよさがわかってきました

三条南町 池田まさよ

芦屋に住んで十年が過ぎようとしています。神戸で生まれ育ち、神戸大...

明日の夢

竹園町 大伴幸子

いつまでも 夢に追いつけない状態のままで...

伝言板

幼児体操教室 (金太郎クラブ)

日時：毎週月・木曜日 16時20分~17時45分 会場：体育館・青少年センター...

伝言板

市民ハイキング

日時：11月17日(日) 7時10分、雨天決行 集合場所：JR芦屋駅改札前...

伝言板

上原まり・筑前琵琶

日時：12月2日(月) 14時 会場：ルナ・ホール...

伝言板

美人が遅咲きの花をつけた。

夏には香りが、冬には色づいていく。...

伝言板

美人が遅咲きの花をつけた。

みんなの心 芦っ子 みんなの心はどんな物が入っているだろう。...

沖繩民謡「エイサー」 岩園小学校4年生が披露 十月六日におこなわれた岩園小学校の運動会では...

アコちゃんだより 楽しい話題、ユニークな活動を紹介します。...

ふれあいふるさとづくり 一第3回あしや秋まつり 芦屋市の三大まつりのひとつ「第三回あしや秋まつり」...