

1991年(平成3年)

10月1日号
No. 598

広報あしや

芦屋市の人口と面積

平成3年9月1日推計人口	
人口総数 87,640	世帯数 32,992
男 41,183	
女 46,457	面積 17.31km ²

発行/芦屋市役所(公聴広報課)

☎0797-31-2121
〒659 兵庫県芦屋市精道町7番6号
毎月1日・15日発行



芦屋の肖像

88,000分の1

ガンバレ! ミニバスケット

打出浜コミスク

こまつひろし たなかみつき
小松広志くん・田中美津子さん
南宮町在住 大東町在住

監修:大森一樹(映画監督)
撮影:山口 宏(写真家)

少年少女が黄色いボールを追いかける。とまる。なげる。ダンノダンノ右や左にボールをつけて走る。それっシュート! 拍手がわく。そしてまた跳びはねる。走る。汗がほとばしる。

コミスク(コミュニティ・スクール)の一つである打出浜小学校の、ミニバスケットの練習風景。ドリブル・パス・スクリーンプレー。さまざまな基本練習をつぎつぎとこなしている。

躍動と熱気で広い体育館も飽和状態。練習開始まもないのに、みんなもう汗でグッショリ。放課後こんな練習が週五回も続けられている。

その中に小松広志くん、田中美津子さんの姿がある。ふたりとも六年生で、それぞれ、男・女子チームのキャプテン。さすが健康優良児といったリーダータイプ。率先してキビキビとよく動く。「シュートして入った時が最高!」と声をそろえて言う。

「ふたりともよくまとめてくれます。キャプテンはいつもおこられ役だよな」と、田中さんに呼びかけるのは、顧問の志水先生。すっかり生徒を信頼しておられるご様子。

女子チームの歴史が男子よりも長くて十年。そのため「男子よりチョット強い」そうだ。なにしろ市内大会、阪神大会、県大会と勝ち進み、二年連続で全国大会に出場した経験ももっている。それも去年は第三位の栄冠を勝ちとったという。

「習慣(癖づくり)のゲームだから練習の積み重ねがないとできないプレーです。それに一人ひとりの気持がバラバラだとチームプレーができないんです。勉強するのは当たり前で、練習がつかかったらやめろと言うんですが、やめませんね。好きで入っているから」とにっこり。

コミスクは地域社会づくりを目的に十

四年前に三条小学校でスタートし、昭和六十一年までに市内九小学校区にできた。ミニバスケットは、YMCAがひろめ、芦屋でも昭和四十四年に、宮川小学校にチームができた。

小学校には週一回授業としてのクラブ活動はあるが、練習が十分できないため、コミスク活動として行われるようになった。これまでに、精道小・宮川小が全国大会出場、山手小・朝日ヶ丘小・潮見小・浜風小が県の交歓大会で優勝するなど輝かしい成績を残している。

「五分休憩!」
びっしょり汗をかいた子どもたちは、タオルと水筒に走る。
ガンバレ!喜びをわかちあうために。
(文章・グループ菅文)

思い出の一枚



打出浜小学校土俵開き(昭和六十三年三月) 児童の体位向上に積極的に取り組む打出浜小学校では、土に親しみながら、日本の国技である相撲を知ってもらおうと市内唯一の土俵を作った。この土俵から、芦屋出身の力士が生まれた。佐渡嶺部屋の琴竹ノ上(打出浜小1精道中)である。まだ序二段だが芦屋から横綱が誕生するかもしれない。

女性モニター募集

女性の視点から 市政にご意見を!

女性市民の皆さん、市政を語りませんか。市では、このたび女性を対象とした市政モニター制度を実施します。

アスパップレディー

このモニター制度は、アスパップレディーと称し、市政全般について、ご意見をうかがうものです。



モニターの概要
●役割...①月1回程度会議に出席し、テーマに沿って意見交換する②アンケートに答える③講演会・見学会へ参加する●謝礼...1カ月4,000円●任期...1年

や制度、生活のありかたについて、生活者としての立場から発言(SPEECH)、提案(PROPOSITION)、行動(ACTION)を通して市政に参加(PARTICIPATION)したいと期待しています。

今、女性の感性が求められています

女性の地域活動やカルチャーなどへの参加はめざましいところですが、市の政策決定に大きな影響を及ぼす法律などで定められた各種審議会など

女性の目で見て 広い視野で発言を

いま、市では環境への取り組み、特にごみ問題、景観、福祉のありかたなど二十一世紀の街づくりに向けて新鮮で、建設的なご意見を求めています。

高度処理水に期待

市水道部では、八月六日に水道施設市民見学会を開催し、市民百五十人が参加しました。

参加した多数の人が

高度処理水に期待

処理の実証プラントを見学。高度処理水と水道水との飲み比べを行い、皆さんの感想をアンケート

によりお聴きしました。

その結果、高度処理水の方がおいしいと答えた人が八二パーセントと圧倒的に多く、料金が一月四・五百円高くなりませんがという質問に、「それでもよい」と答えた人が七〇パーセントあり、

「どちらでもよい」の一二パーセントを加えると八三パーセントもあり、高度処理水に対する期待の大きさがうかがえました。

お問い合わせは、水道部総務課(☎2080)へ。

平成3年度 地区懇談会を開催

広報委員会(井上隆夫委員長)主催の地区懇談会が、十月二十五日(金)から十一月一日(金)まで五日間の日程で、市内五会場で開催されます。

住みよいまちづくりは、市民と行政が一体となって進めていく必要があります。今年、最初に各地区

における行政の課題・問題等について、行政の立場から話をさせていただき、その後皆さんがたから環境・教育・福祉などの問題を自由に発言していただきます。特にテーマは定めていませんので、日ごろ感じておられることなど、どしどしご発言ください。



地区懇談会日程・会場

Table with 3 columns: 日程, 会場, 校区. Rows include 10月25日(金) 宮川幼稚園 宮川小, 10月28日(月) 保健センター 精道小, etc.

☆時間は、いずれも午後1時30分～3時30分

「上水」の水質検査結果表

Table with 5 columns: 採水場所, 採水日, 検査項目, 検査結果, 規定値. Includes items like 硝酸性窒素, 亜硝酸塩, etc.

秋の行政相談週間 10/13~19

行政相談員は 身近な相談役

行政相談週間にちなんで、つぎのとおり国・県・市合同行政相談を開設し、行政相談員がみなさんの相談に応じます。

国・県・市合同行政相談

日時 10月18日(金)午後1時～4時
会場 ラポルテ3階 市民サービスコーナー

定例行政相談

日時 毎月第3火曜日
会場 市役所南館地下1階 市民相談室

行政相談員 石垣鋭彦氏(☎2057)・南澤大六氏(☎1725)



花と緑のお医者様



植えたらいいでしょうか。また、どのように育てれば良いでしょうか。鉢植えと花壇植え(地植え)の場合がありますが、今回は鉢植えについて説明します。

ASHIYA 6<6< CITY WATCHING 市内に点在する歴史的遺産、すぐれた街並み、芦屋特有の自然環境を見て歩き、「わが街・芦屋」を再発見しませんか。10/6日 13:00~16:30

第3回

心ふれあい ふるさとづくり



あしや秋まつり



芦屋市商店連合会10周年記念



空の雲が、山の景色が秋の漂いを感じさせる季節になりました。恒例の「第三回あしや秋まつり」を今年も盛大に開催します。本年は、市商店連合会の10周年記念事業として、市商工会をはじめ、市内の主要な十一団体が構成する「あしや秋まつり協議会」の主催で開催します。だんじりの練り回し、子供みこし、小・中・高校生によるマーチングや、物産展、緑日など多彩な催しを展開します。心ふれあいとふるさとづくり、あしや秋まつりに皆さんおさそい合わせお越しください。問い合わせは、市生活文化課(☎2007)へ。

10/13日 午前9時30分～午後3時 小雨決行

プログラム

緑日オープン	9:30~15:00
だんじり練り回し演技	10:00~10:30
子供みこしパレード	10:00~10:30
開会あいさつ	10:30~10:40
全国ご町内音頭踊り	10:45~11:00
小・中・高校マーチング	11:00~13:00

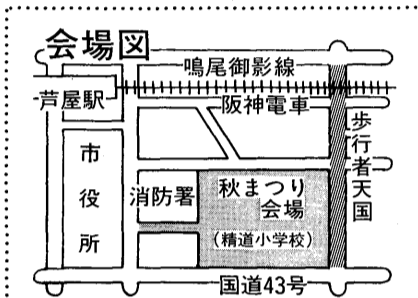

【お願い】お祭り当日、精道小学校東側道路(国道43号以北鳴尾御影線間)は、午前9時から午後4時まで歩行者天国となります。付近の皆さんにはご迷惑をおかけしますが、ご協力をお願いします。また、会場周辺には、駐車場がありません。バス等をご利用ください。

食 活魚「魚市」・米まつり 物産展と縁日

- 活魚「魚市」：瀬戸内海の鮮魚を即売
- あしや米まつり：餅つき、米料理
- 銘産品協会による芦屋の味の即売
- 物産展と縁日：黒大豆の枝豆、丹波栗、山のいも、カン、カレイ、アジ、イカ、卵、たまねぎ

祭 だんじり・子供みこし マーチングパレード

- だんじり：五基のだんじりが集結し、練り回しを披露
- 子供みこし：ちびっ子たち自慢のみこしがパレードしながら集合
- マーチング：市内小・中・高校の吹奏楽部が会場いっぱいマーチを演奏

だんじり 巡行

- 山手のだんじり(山之町・西之町・三条) 3基合同巡行：10月13日(日) 18時~20時 兵衛一山手商店街・三条八幡神社など
- 【山之町】12日山手商店街(9時) 兵衛一山手商店街(13時)
 - 【西之町】13日山手商店街(9時) 兵衛一山手商店街(14時30分)
 - 【三条】12日山手商店街(9時) 兵衛一山手商店街(13時)
 - 【西之町】12日山手商店街(9時) 兵衛一山手商店街(13時)
 - 【山之町】12日山手商店街(9時) 兵衛一山手商店街(13時)
 - 【西之町】12日山手商店街(9時) 兵衛一山手商店街(13時)
 - 【三条】12日山手商店街(9時) 兵衛一山手商店街(13時)
 - 【山之町】12日山手商店街(9時) 兵衛一山手商店街(13時)
 - 【西之町】12日山手商店街(9時) 兵衛一山手商店街(13時)
 - 【三条】12日山手商店街(9時) 兵衛一山手商店街(13時)

イスタンブールの町をあるき、トプカピ宮殿や、壮麗な青のモスクの横に、カトリック教会の尖塔や大陸特急の始発駅を見て、なるほど神聖ローマ帝国がつくった、ヨーロッパの東の端がここなのだ、とむかし感じいったことがある。ボスボラス海峡をへだてて、ウシユクダラからアジアがはじまる。西欧中心の地図では、トルコやシリアは、ニア・イースト近東であり、アジアの東端の日本は、フアー・イースト極東と彼らは呼んだ。

この東の呼称が変わったのは、第二次大戦があった。それが、ゴルバチョフがソ連共産党書記長に就任して、一九八五年三月に就任して、ペレストロイカをい、レーガン米大統領と握手して、平和共存に踏

東と西と 平野 一郎

欧六カ国も、東に位置する。東西冷戦の構図は、鉄のカーテンをうみ、ベルリンの壁をつくった。地球をいくつも滅亡させるほどの核兵器を米ソの超核大国が保有し、宇宙



ソ連は、七十四年の歴史に暮をおろしたのである。これからどうなるのか。核の管理は大丈夫か。軍隊の暴発はないか。この冬、食料危機は乗り切れるか。難民の流出はないか。ひとことではない。東と西とは、地球市民として、平和と人権の問題を共有する時代を生きていたのだ。私たちが、大正二ヶタの戦中派には、マルクスともレーニンとも縁がなく、私は、M・ウェーバーの「プロテスタンティズムの倫理と資本主義の精神」勤労・禁欲・貯蓄・奉仕のエ

トスに学恩を受けた一人にすぎない。だからこそ逆説的にいいたいのだが、東がなかったら、ケインズの公共投資があつたらうか。社会福祉や社会保障や人権擁護が、西でここまでおこなわれたらうか。核廃絶をどう進めるのか。産軍官の癒着は、西にもある。効率第一と利潤追及で、環境破壊は食い止められるのか。インフレ、不況・恐慌の特效薬はまだ西にもない。「西よ、おごるなかれ」とおもう。

10月は児童手当の支給月です。児童手当は、年に三回(六月・十月・二月)支給されます。今月は六月から九月までの四ヶ月分を十月十五日に指定の口座に振り込みますのでご確認ください。

最低賃金が改正されました。兵庫県最低賃金が改正され、一日四千四百円(時間給は、一時間五百五十三円)になりました。県内の事業所は、九月三十日から、この最低賃金額未満では労働者を雇用できません。問い合わせは、兵庫労働基準局貸金課(☎078-332-7020)へ。

「下水」の水質試験結果 下水処理場(☎1291)

試験項目	9月5日(木)		用語の説明
	流入水	処理水	
天候	晴れ		【PH】水素イオン濃度。酸性度を示す数値で7が中性。7より小さいほど酸性が強い。
気温(℃)	31.5		
検水名	流入水	処理水	【SS】不溶性の固形物。水質汚染の原因になる。
水温(℃)	27.0	27.7	
PH	7.0	7.0	【BOD】生物化学的酸素要求量。数値が高いほど有機物が多い。
SS(mg/l)	99	2	
BOD(mg/l)	69	8.3	備考 前日晴れ 前々日くもり
大腸菌群数(コ/ℓ)	—	9	

コンピュータ診断による 芦屋市民体力テスト(無料)

コンピュータによって総合的に「健康状態」を判定し、運動プランや食生活のアドバイスをします。

10月22日(火)

朝10:00~12:00 昼14:00~16:00 夜18:30~20:30

体育館・青少年センター競技場

●対象 市内在住・在勤・在学(高校生以上)の健康な人30人

●申し込み 10月21日(月)までに市立体育館・青少年センター(〒659 川西町15-3 ☎31-8228)

第20回記念 高齢者スポーツ大会

10/20 ⑩10:00~ (雨天10/27@岩園小グラウンド)

宮川小グラウンド

内容 玉入れ、大玉ころがしなど

対象 60才以上のかた

申し込み 老人クラブ会員は各会長へ 会員外は高年福祉課へ

問い合わせ 市高年福祉課(☎38-2044)

▶市民センター展示場の催し物◀

Table with 3 columns: 催し物名, 会期・開催時間, 会場. Lists various exhibitions like '市民囲碁競技会', '芦屋茶華道展', etc.

▶ルナ・ホールの催し物◀

Table with 3 columns: 催し物名, 会期・開催時間, その他. Lists events like '吟詠剣詩舞合同発表会', '第10回記念大会民謡おさらい会', etc.

芦屋市民文化祭

10月4日(金) 市民センター 9時~21時30分
10月5日(土) 市民センター 9時~21時30分
(火曜日休館、日曜日・祭日は17時まで)

本年は、十月四日から十一月十日まで市民文化祭が開催されます。地域における市民文化活動の高揚と発展を目的に、四十数団体のグループが参加します。

表六甲の狩人たち

旧石器・縄文時代の人びとと暮らし
芦屋市立美術博物館 第2展示室
10月5日(土)~11月10日(日)

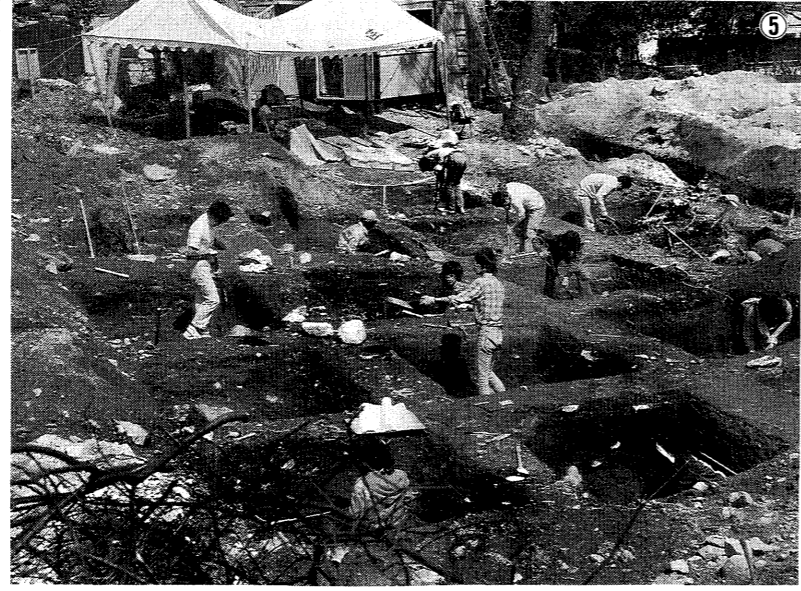

一九七八年よりエンバ中国近代美術館で毎年開催されているジャパンエンバ美術コンクール展は、今年で第十四回を迎え、今年度第一展室として、第一展室では、ジャパンエンバ美術コンクール展の受賞作をはじめ、本館所蔵の八十年代絵画を中心に約三十点を展示し、表現の多様化のなかで、一面を見ます。

「80年代絵画の一面」展
清水九兵衛展
空間と彫刻
はじめての試みとして美術博物館ホールにおいて、「空間と彫刻」清水九兵衛展(十月二十二日)を開催します。

写真説明
①土偶(伊丹市口酒井遺跡出土)
縄文時代晩期。土偶は縄文人の祭りとかがわる土製品。阪神間出土のものとしてはめずらしいものです。今から2500年前。
②打製石鏃(朝日ヶ丘遺跡出土)
表六甲の山麓部は、縄文時代には良好な狩猟場であったらしく、動物や鳥を狩るのに用いた矢の先端にとりつけられたやじりが多数みつっています。今から約6000年前。
③縄文土器のいろいろ(山芦屋遺跡出土)
市内最古の縄文遺跡からは、縄文早期・前期・後期の土器片が多数見つかりました。その中には、北部九州や東海と関係する土器文様もみられ、縄文人の幅広い交流の様子がうかがえます。
④貝層中出土のイノシシの頭蓋骨(福井県鳥浜貝塚出土)
縄文人は動物質の食糧の多くをイノシシやシカなど中形獣にたよっていました。今から約6000年前。
⑤山芦屋遺跡の探求
1981年3月の発掘調査により、阪神地方最古の土器が大量出土し、当時、注目される存在となりました。

特別展「表六甲の狩人たち」
今回の特別展では、大自然に恵まれた六甲山のふもとで繰り広げられた旧石器・縄文時代の人びとと暮らしを関連資料を豊富に取り入れ、紹介いたします。

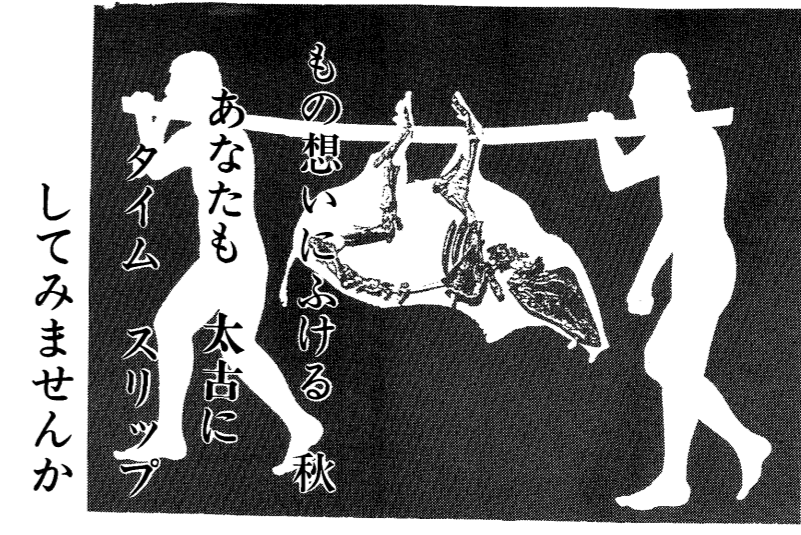

六甲山麓のあけぼの
生活は、土器がまだ誕生していないため、原始的な打製石器を用いて、日常の道具にしていた。このころの遺跡は、朝日ヶ丘町や岩園町など丘陵地域と打出小穂町のよりの遺跡がこの時代の土器を出土するところである。縄文人は、土や石・骨・貝・木を材料に、いろいろな道具を作って生活していました。どの石の道具を使えばうまく狩りや調理ができるのか、どの土を使えば土器が作れるのかを知っていたようです。例えば、狩りなどに用いた矢の先端に、速く進むイノシシが通る道に落とす穴を作るなど、狩りの技術がずいぶん発達していたことがわかります。

美術博物館交通のご案内
利用のご案内
記念講演会(要観覧券)
日時 10月27日(日) 14時~16時
会場 美術博物館講義室
講師 松井章氏
演題 「縄文の食物考古学」

谷崎潤一郎記念館 第8回特別展 「京都の谷崎潤一郎」
10月6日~平成4年1月19日
谷崎潤一郎記念館 伊勢町12-15 ☎23-5852

「おもちゃの玉手箱」パート3
版画による年賀状づくり
講師 岸本明氏(元創作版画協会会員)

「おもちゃの玉手箱」パート3
版画による年賀状づくり
講師 岸本明氏(元創作版画協会会員)

芦屋ゆかりの作家たち ⑦
木村敏
「椅子と女」
市美術協会の創立に参加、芦屋市展の審査員となり、その発展に寄与しました。

近年、芦屋市内では宅地造成や住宅建設に出てもなう発掘調査が著しく増加しています。出土資料の中でとくに注目されることは、今から何万年も前の旧石器時代や何千年も前の縄文時代の遺物が発見され始めたこと。表六甲のうっそうとした森を駆けめぐったハンターたちは、私たちの遠い昔の祖先たち。彼らが使った土器、石器などの道具や活動した住居などは、数千年、数万年の時を超えて、自然を失いつつある現代の私たちに何かを語りかけているようです。

縄文人の暮らし
縄文人は、土や石・骨・貝・木を材料に、いろいろな道具を作って生活していました。どの石の道具を使えばうまく狩りや調理ができるのか、どの土を使えば土器が作れるのかを知っていたようです。

木村敏
「椅子と女」
市美術協会の創立に参加、芦屋市展の審査員となり、その発展に寄与しました。

木村敏
「椅子と女」
市美術協会の創立に参加、芦屋市展の審査員となり、その発展に寄与しました。

木村敏
「椅子と女」
市美術協会の創立に参加、芦屋市展の審査員となり、その発展に寄与しました。

保健衛生

保健センター ☎⑩1586
 県保健所 ☎⑫0707
 芦屋市医師会 ☎⑬2000
 芦屋市歯科医師会 ☎⑭6471
 衛生総務課管理係 ☎⑮2050
 環境衛生課 ☎⑯2155
 環境施設課 ☎⑰5391

市民健康診査

市民健康診査は、十六歳以上の市内在住・在勤の機会のない四十歳以上のかたは、ぜひ受診しませう。なお、四十歳以上のかたで血液検査を希望する場合は、昼食をとらずにおこしください。

「四十歳からの健康週間」

十月十日～十六日は、

健康大学 一般公開講座

▼日時：十月十七日(木) 午後二時～四時
 ▼会場：市民センター 四〇一室
 ▼内容：講演「ハイテク医療最前線―三日で完る胆石症」(講師 宝塚市立病院外科部長・大橋秀一氏)
 ▼費用：無料
 ▼問い合わせ：保健センター

日程と会場(時間は、いずれも午後1時30分から3時30分まで)

日程	会場	日程	会場
10月1日(火)	芦屋保健所	10月25日(金)	翠ヶ丘集会所
10月8日(火)	奥池集会所	10月28日(月)	芦屋保健所
10月14日(月)	ラポルテ西館	10月30日(水)	朝日ヶ丘集会所
10月15日(火)	3F集会所	10月31日(木)	竹園集会所
10月18日(金)	春日集会所	11月1日(金)	潮見集会所
10月21日(月)	保健センター	11月5日(火)	芦屋保健所
10月22日(火)	打出集会所	11月11日(月)	西蔵集会所
10月24日(木)	朝日ヶ丘幼稚園	11月12日(火)	保健センター

①結核検診②尿検査(前日の夕食後二時間ごろに、洗った瓶に採尿し持参)③血圧測定④問診⑤身体測定⑥聴打診⑦血液検査(肝機能・総コレステロール・貧血・空腹時血糖)⑧肺がん検診(必要かたには、かくたん検査、九百円)⑨心電図(⑥～⑨は四十歳以上〔費用〕)

▼日時：十月二十五日(金)十時～十一時三十分
 ▼会場：保健センター
 ▼対象：二、三歳児の保護者

幼児のための食事とおやつとの与え方教室

▼日時：十月二十五日(金)十時～十一時三十分
 ▼会場：保健センター
 ▼対象：二、三歳児の保護者

難病講演会 医療相談会

無料

外来 No.7 診療



市立芦屋病院 内科副院長 長尾 和

近年食生活の欧米化に伴い、日本人の大腸がんが急速に増加しています。近い将来、大腸がんは胃がんを抜いて、わが国のがん

大腸がん

のうち最も高い割合を占めると予想されています。大腸がんの早期発見には、便潜血反応や注腸レントゲン検査をおこないますが、異常があればさらに内視鏡検査をおこないます。ポリプが見つければ、可能な限り、診断と治療を兼ねて、内視鏡的に電気を通してポ

リプを切除しています。切除されたポリプの一部にがんが発見されることも少なくありません。「最近便通異常がある」「便の一部に血液が混じる」などの症状があるかたは、もちろん、大腸に不安があるかたはどうぞお気軽にご相談ください。

内科診察受付(毎週月曜日～土曜日)
 8時30分～11時30分(土曜は11時まで)
 12時45分～14時(月曜・金曜のみ)

検診だより 10/1・11/5

保健センター (阪神芦屋駅から北へ200メートル)

内容	日程	時間	対象・経費等
ツベルクリン反応検査	7	14:00~15:30	3カ月～4歳未満児。母子健康手帳、予防接種つづり持参
ツ反判定・BCG接種	9		個別接種。無料
三種混合・M・M・R、はしか			委託医療機関にお問い合わせください。
1歳6カ月児健康診査	17	13:00~14:00	H2.3.16~4.15生まれ 母子健康手帳持参
母親学級(3回目は予約制)	9(保健センター) 16(保健センター) 23(青少年センター)	13:00~16:00 13:00~16:00 10:00~13:30	妊婦。母子健康手帳持参。テキスト代250円。1回目は妊婦体操、スボン持参。3回目は調理実習、エプロン、ふきん、材料費650円持参。
在宅ねたきり者訪問指導			保健センターにお申し込みください。在宅で40歳以上のねたきりまたはそれに準ずるかた。無料。
肺がん検診(市民健診で実施)			巡回市民健康診査で実施
市民健診			
健康チェックB(予約制)	11/5、11/12 予約受付中	9:15~	35歳以上。成人病予防10項目 5,000円
貧血検査			巡回市民健康診査で実施(40歳以上)
栄養相談	22(予約制)	9:30~11:00	無料
健康相談	15、22	13:00~15:00	成人を対象に医師による相談
胃がん検診(予約制)	3、17、21、31	9:00~10:30	35歳以上。1,000円
子宮(頸部)がん・乳がん検診	随時		医療機関で診察時間内の午前中 30歳以上の婦人。子宮(頸部)がん1,000円、乳がん400円
大腸がん検診	15	9:30~10:30	40歳以上。排便容器を渡してとり方の説明 400円
歯周病講座	16	13:00~14:30	相談と検診。無料。歯科医師会館
献血	10月はありません		

県保健所 (国道2号業平橋東へ150メートル)

内容	日程	受付時間	対象・経費等
4カ月児健康診査(股関節脱臼検診併設)	17 24	13:00~14:30	H3.6.1~6.15生まれ 母子健康手帳 H3.6.16~6.30生まれ 持参
3歳児心の検診	8、15、22	9:00~10:45	満3歳児しつけ子育て相談。
3歳児健康診査	3	13:00~14:30	満3歳～4歳未満児。歯科尿検査。母子健康手帳
アルコール依存症家族会	11	10:00~12:00	アルコール問題に悩んでいる家族。事前に連絡ください。
乳幼児歯みがき教室	2	13:00 開始	1歳6カ月児(0~6歳も可)歯ブラシ、コップ、母子健康手帳
歯科保健相談	2	13:45~14:15	乳幼児、妊婦、中高年、一般
こども心の相談	8(予約制)	13:00~14:30	ことばの遅れ、しつけ相談等
老人精神保健相談	2(予約制)	13:30~14:30	老人の痴呆、不眠、うつ専門医
心の相談	31(予約制)	9:30~10:30	うつ、ノイローゼ、イライラ等に関する専門医の相談
療育相談	14(予約制)	13:00~14:30	心身障害の心配のある子供。専門医、心理発達・福祉の相談
妊婦健康相談	11、18、25	13:00~14:00	無料。貧血検査等。母子健康手帳
一般健康相談	11、18、25	13:00~14:00	有料。診察、血圧測定、X線撮影、心電図ほか。事業所の定期健診は予約制です。
心電図検査	11、25	14:00~14:30	
検便・水質検査	毎週月・火・水曜日	9:00~12:00	有料。特殊項目水質検査などは第1・第3月曜日

眼の愛護デー ●●記念講演会

10月10日(木)
 14時～15時30分
 ホテル竹園芦屋
 コスモスの間

テーマ 「こどもの眼」
 講師 山本 節氏 (神戸大学眼科教授)
 費用 無料
 問い合わせ 兵庫県東部眼科医会 (☎22-9640)

▼日時：十一月一日(金) 午後二時～四時(個別相談者は午後四時三十分まで)
 ▼会場：芦屋保健所
 ▼内容：①講演「膠原病について」(兵庫医科大学病院第4内科 前田宗一郎医師)
 ②医療、福祉、生活の相談
 ▼申し込み：十月三十日 務課へ。

上半期(三年四月～九月分)の報償金の交付申請を受け付けています。今回より一キロにつき、五円の報償金をお渡しします。締め切りは十月十八日(金)となっておりますので、期日までに必ず提出してください。問い合わせは、衛生総務課へ。

強皮症・悪性関節リウマチ・多発性筋炎の患者とその家族のかたを対象に開催します。
 資源ごみ集団回収 報償金の交付申請

日曜・祝日救急当番医

医科 9時～17時

- 10月6日(日)・・・安東医院<整形> 春日町2-13 ☎⑫1660
- 10日(木)・・・片岡医院<外科> 船戸町4-1-405 ☎⑫2655
- 13日(日)・・・高 医院<内科> 東山町5-8-2F ☎⑫0022
- 20日(日)・・・保津医院<内科> 潮見町7-12 ☎⑫0822
- 27日(日)・・・本田医院<外科> 宮川町5-11 ☎⑫2221
- 11月3日(日)・・・北井医院<内科> 春日町23-8-103 ☎⑫4188
- 4日(月)・・・山下医院<内科、外科> 川西町2-35 ☎⑫5124

歯科 9時～12時

- 10月6日(日)・・・崎田歯科医院 船戸町4-1-402 ☎⑫4180
- 10日(木)・・・高田歯科医院 浜町10-5 ☎⑫2229
- 13日(日)・・・藤本歯科医院 船戸町5-2-202 ☎⑫4193
- 20日(日)・・・土田歯科医院 大槻町6-4 ☎⑫2759
- 27日(日)・・・坪内歯科医院 精道町6-10-103 ☎⑫1712
- 11月3日(日)・・・仁木歯科医院 大東町10-9-1 ☎⑫6544
- 4日(月)・・・能治歯科医院 西芦屋町6-13 ☎⑫3386

夜間在宅輪番
 在宅当番医が待機しています。
 ▶時間…夜間(毎日)21時～翌7時
 ▶問い合わせ…消防本部 (☎⑫2345)

耳鼻いんこう科・眼科の急病診療
 ▶診療日…日曜日および休日
 ▶時間…9時～16時
 ▶場所…尼崎医療センター (尼崎市水堂町3-15-20 ☎06-436-8701)

まず かかりつけの医師へ

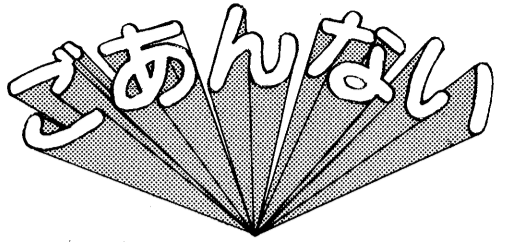

ケアセンター(あしや聖徳園内)
 「障害児(2歳の女子)のリハビリの介助」
 ●活動時間:1日2時間
 ●程度:場所:岩園町
 30分程度
 ●場所:岩園町
 協議会(☎27530)へ。
 問い合わせは社会福祉協議会(☎27530)へ。



全国労働衛生週間
 10月1日～7日は全国労働衛生週間です。労働衛生に関する意識の高揚と、自主的労働衛生管理活動の推進を目的として実施されます。
 ●問い合わせは県労働部(☎078-341-7711)へ。

労働保険適用促進月間
 10月は労働保険適用促進月間です。労働者の福祉の増進と雇用の安定のため、労働者を一人でも雇用した事業主は、労働保険への加入が義務づけられています。
 ●問い合わせは西宮公共職業安定所(☎0798-71-3721)へ。

ホームヘルパー
 ●内容:高齢者や身体障害者宅での家事など自立に必要な援助 ●資格:40歳程度 ●勤務時間:月曜日金曜日、9時～17時10分
 ●日給:5900円 ●申し込み:10月7日までに履歴書を社会福祉協議会(☎27530)あて郵送

ボランティア
 「デイサービス利用者(入浴)の衣服着脱介助」
 ●活動日:月1・2回
 平日午前中2時間30分程度
 ●場所:あしやホーム

14時～16時 ●会場:福祉会館 ●内容:専門医師による助言など ●問い合わせ:社会福祉協議会(☎27530)へ。

赤い羽根共同募金
 10月1日から共同募金運動が始まります。歳末たすけあい募金もこの一環として実施します。
 ●各町の委員と協力員さんがお願ひに伺いますのでご協力をお願いします。
 ●問い合わせは芦屋市共同募金会(☎27530)へ。

住居表示再整備
 3年10月1日～4年3月20日に、市内全域の表示板の取り替えと、各戸に町名表示板を取り付けます。係員が伺いますのでご協力ください。
 ●問い合わせは計画総務課(☎2070)へ。

「雲仙岳噴火」災害義援金にご協力を
 日赤芦屋市地区で取り扱った義援金は、8月末日現在で29件、金13万5337円になりました。雲仙では、依然不安定な状況が続いています。災害に苦しむ方々たちのためご寄付をお寄せください。
 ●問い合わせは福祉総務課(☎2040)へ。

防火管理者資格取得講習会
 ●日時:10月17日(木)18日(金)9時～17時
 ●会場:市役所分庁舎2階大会議室 ●受講料:3500円(テキスト代含)
 ●定員:70人(先着順) ●申し込み:10月3日(木)9日(水)に証明写真2枚(縦横4×3センチ)をそえて消防本部予防課(☎2345)へ(先着順)

中国語入門講座
 ●期間:11月3日(日)から1年間、毎週日曜日15時～17時 ●会場:市民センター ●定員:30人 ●費用:年会費2000円、月額3200円 ●申し込み:往復はがきで、住所氏名・電話を記入のうえ10月25日(金)までに、姉妹都市協会(市生活文化課内☎2007)へ(先着順)

1990年代は国際防災10年
 ●日時:10月20日(日)10時～12時 ●会場:10時～12時 ●10月27日

ビデオ講習会
 ●日時:10月20日(日)10時～12時 ●10月27日

折紙教室
 ●日時:10月9日(水)10時～12時 ●会場:図書館 ●対象:成人 ●内容:くす玉・変わり鶴 ●費用:無料 ●持ち物:折り紙、はさみ、のり ●問い合わせ

観光協会の一泊旅行
 ●日時:10月29日(火)30日(水)1泊2日 ●内容:安芸の宮島と「あきなだ号」による瀬戸内海周遊の旅、宿泊は男女別の4人相部屋 ●定員:50人(先着順) ●費用:47000円 ●申し込み:10月8日(火)午前9時から経済課で、(参加金を添えて)1人で2名まで申し込み可 ●問い合わせ:経済課商工観光係(☎2033)

同和問題・人権啓発講演会
 ●日時:10月4日(金)19時 ●テーマ:「部落差別とはどういう問題かー歴史から見直す」と ●講師:関西大学非常勤講師・上杉聰氏 ●会場:上宮川文化センター ●定員:100人 ●入場料:無料 ●問い合わせ:上宮川文化センター(☎2229)

海洋スポーツ指導者講習会
 ●日時:10月6日(日) ●会場:芦屋マリンスンター ●定員:20人 ●費用:無料 ●申し込み:はがきに住所、氏名、年齢、性別、勤務先を記入のうえ芦屋マリンスンター(〒659浜風町30-2 ☎2255)あて郵送

計量器の巡回検査
 取引または証明に使用する計量器は、年に一回検査をうけることが法律で義務づけられています。
 (〒659浜風町30-2 ☎2255)あて郵送

福祉総務課取り扱い分
 【社会福祉のために】▽6000円、匿名
 【老人福祉のために】▽3万円、大西菊松▽30万円、宇賀泰▽5万円、志野敏昭
 日赤芦屋市地区取り扱い分
 【雲仙岳噴火災害義援金】▽9万円、六壽会▽5000円、匿名▽3万円、大西菊松▽2万1458円、市立精道小学校PTA
 社会福祉協議会取り扱い分
 ▽1万円、向井章雄▽1万円、滝本雄士▽5000円、匿名▽5000円、匿名

善意銀行 (敬称略) % %
 預託(つじ共同作業所のために)1万円
 十河博志

10・11月

大型ごみの収集日

問い合わせ 環境衛生課(☎22155)

大型ごみは定められた日の午前8時30分までに出しましょう。

まだ使える自転車などもよく出されています。工夫して再利用を心がけるとともに、ごみとして出す場合は、「不要品」と表示してください。

大型ごみの種類

- 家具類…机・いす・たんす・ベッド・鏡台など
- 家電類…テレビ・ステレオ・冷蔵庫・洗たく機
- その他…布団・カーペット・自転車・三輪車・石油缶・灯油缶(18ℓ以上)など

収集する町名・区域	10月	11月
山芦屋町・西山町	21	18
西芦屋町		
朝日ヶ丘町	22	19
伊勢町・竹園町	23	20
浜芦屋町・松浜町		
月若町・三条町		
平田町・奥池町	24	21
奥池南町		
茶屋之町・大柵町	25	22
公光町・業平町		
上宮川町		
宮塚町・平田北町	26	23
楠町・春日町	28	25
六麓荘町・岩園町	1	29
船戸町・松ノ内町	2	30
清水町・前田町		
山手町・奥山	3	31
三条南町		
東山町・東芦屋町	4	1
打出小槌町・若宮町	5	2
打出町		
大東町・呉川町	7	4
翠ヶ丘町	8	5
南宮町・西蔵町	9	6
大原町・親王塚町	10	7
津知町・川西町	11	8
精道町・宮川町		
浜町	12	9
高浜町1～4街区	14	11
高浜町5～9街区	15	12
若葉町1～3街区	16	13
緑町		
若葉町4～7街区	17	14
浜風町・新浜町	18	15
潮見町	19	16

阪神間のイベント情報

【尼崎市】ウィーン男声合唱団/10月19日/19:00～/S席7000円～D席3000円・学生2000円/アルカイクホール/06-487-0810 【西宮市】モーツァルトの名曲をあなたに/10月26日/18:30～/3000円/市民会館/0798-33-3111 【伊丹市】'91伊丹クラフト展/10月1日～20日/10:00～18:00/無料/工芸センター/0727-72-5557 【川西市】ぎこば・べかこ二人会/10月13日/14:00～/一般1800円、学生・60歳以上1000円/文化会館/0727-58-9811 【猪名川町】いながわまつり/11月3日～4日/10:00～/無料/文化体育館/0727-66-7400

初心者 バドミントン教室



- ▶日時…11/9・11/16・12/7・12/14(いずれも土曜日)の4回連続、9:30～11:30
 - ▶会場…体育館・青少年センター 競技場
 - ▶講師…日本体育協会公認スポーツ指導者
 - ▶内容…基礎技術からゲームまで
 - ▶締め切り…10/21(月) 定員30人
 - ▶その他…参加費無料、体育館シューズ持参
- 問い合わせ 体育館・青少年センター体育係(☎31-8228)

療養講座

—大腸の病気について—

市立芦屋病院では、当病院の医師が講師となって疾病の内容・予防・治療などについて説明します。関心のある方は、どなたでもご参加ください。

【日時】10月16日(日)14時30分～16時

【場所】市立芦屋病院 外来棟3階

【講師】櫻村雅典内科医長

問い合わせ 市立芦屋病院総務課管理係(☎31-2156)

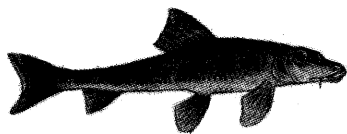

カマツカ (榮川省造著『新釈魚名考』より)

奥池は、猿丸安時が二十年もの歳月をかけて完成した芦屋で最も古い人工の池です。昭和五十八年、芦屋

奥池にすむ魚たち 水源の清浄を保つ

奥池は、猿丸安時が二十年もの歳月をかけて完成した芦屋で最も古い人工の池です。昭和五十八年、芦屋

奥池にすむ魚たち 水源の清浄を保つ

ふるさと自然探訪

- 9時〜18時 会場：体育...

今夜はひとり 主人や子どもたちが、おしゃべり、このままで死ぬまで生きます。

この町で健やかな老後を 高浜町 西川 富貴子 仕事上、多くの老人に接する機会が多く、日ごろ感じていることを述べたいと思います。

お山の幼稚園を卒業しました 浜井屋町 神田 瑞 本紙九月一日号でお山の幼稚園の話が出ていました。

この年で「世の哀れ」が 大原町 岸田 敏夫 大いに恥ずかしい話だが、孫の成長と共に「世の哀れ」がわかってきた。

伝言板 ジャズダンス会員募集 日時：火水木土、10時〜11時30分、水のみ19時30分〜20時30分

お化けキュウリ 夏休み前から お母さんがそだてていた キュウリ 毎朝 もぎとって ポリポリ 食べていた

富田砕花研究会 日時：10月17日(木) 14時〜16時 会場：市民センター217号

毎月みなさんにご登壇いただいている 一日号のカラ



おはしの持ちかたも上手になりました フィリピン・インドネシア研修生

海技大学校(西蔵町)では、「発展途上国船員研修生受入事業」として、十月九日(水)から十二月十四日(土)まで

本紙の表紙写真撮影でおなじみの山口宏さん(高浜町在住)の初の写真展が



スペイン、愛しき国・人 山口宏さん初の写真展を開く