

1991年(平成3年)

5月1日号  
No. 588

# 広報あしや

芦屋市の人口と面積

平成3年4月1日推計人口			
人口総数	87,240	世帯数	32,553
男	40,965		
女	46,275	面積	17.31km <sup>2</sup>

発行/芦屋市役所(公聴広報課)

☎0797-31-2121

〒659 兵庫県芦屋市精道町7番6号

毎月1日・15日発行

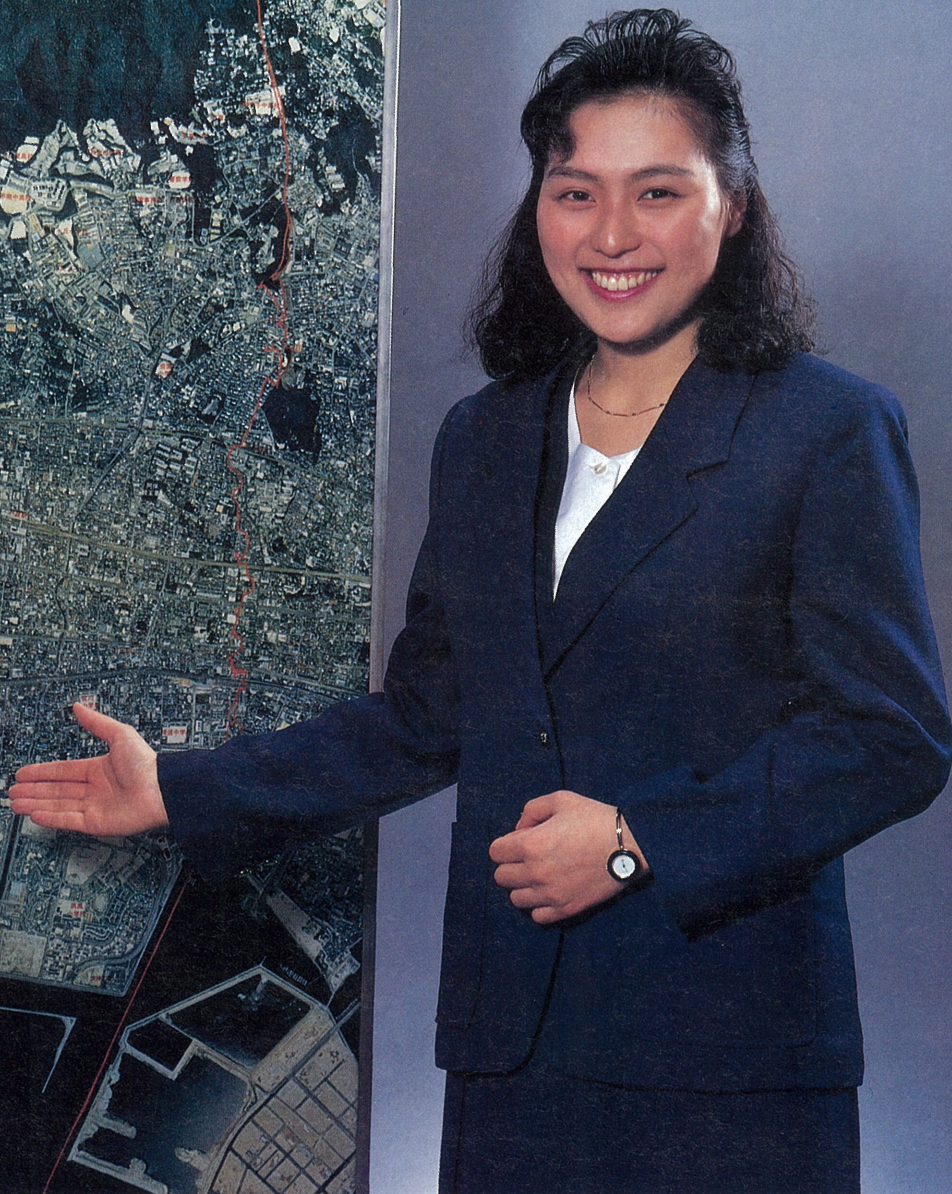
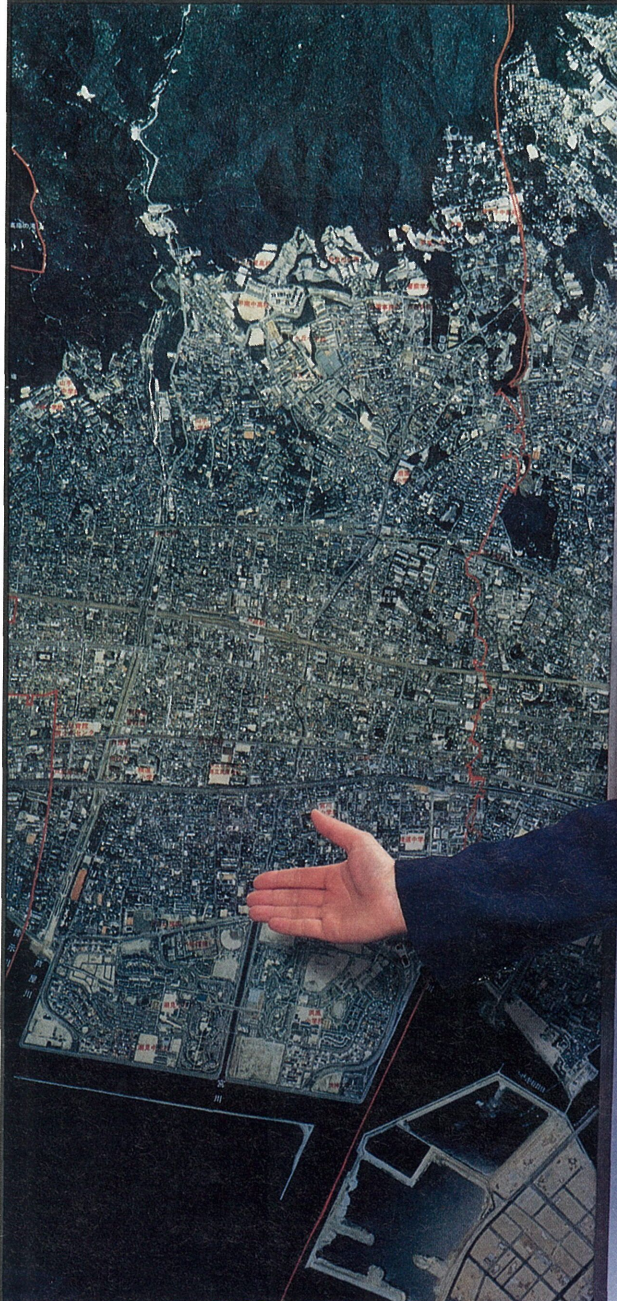

## 芦屋の肖像

# 88,000分の1

### さわやか 窓 口

ふくずみ やよい  
福住 弥生 さん

親王塚町在住

監修：大森一樹(映画監督)  
撮影：山口 宏(写真家)

前略 福住弥生さま  
芦屋市役所新入職員になられて、もう一ヶ月がたちました。いかがですか？ もう、お仕事になれましたか？

あなたの希望どおり、配属は福祉部保護課障害福祉係でした。じかに市民のかたがたにお会いする窓口で、「ひとに接するのが大好き」と、言われたあなたにぴったりのところだともいます。あなたの、さわやかな笑顔がかがやいていることでしょう。

そう、そう、さわやかといえば、五月は『さわやか行政サービス運動』の推進月間でした。

「公共施設における行政サービスなどについて、国民のみなさまの声に耳をかたむけつつ総点検を行い、改善をすすめていくことをねらい」として、昭和六十三年に閣議できめられました。

あなたは、もう、ご存じとおもいますか……。

その一、わかりやすい。道路の標識などわかりやすいでしょうか。

二、便利に。ラポルテの三階でも、住民票とれますよね。

三、迅速に。待ち時間はどうでしょう。

四、清潔に。ちかごろは、公園のトイレも明るく、きれいになったとおもいませんか。

五、ていねいに。昔のお巡りさんは、「おい、こら！」でとおっていましたけれど、今は？

六、安全に。せっかくの点字ブロックの上に、自転車をとめるような、こころないひとがいますね。

七、人間性に配慮して。あなたのいらっしゃる新しい庁舎の福祉部では、カウンターが低くなりましたね。

福祉について、学生時代から関心をもち、それを職業にまでなされたあなたはこれらのごこと、「当然なのに」と不思議がられることでしょうか。

四人姉妹の長女で、下二人のふたこの妹さんが生まれたのは、あなたが八歳のとき。お母さんをたすけようと、ひとりのあかちゃんをだっこして、ミルクをのませてあげたそうですね。

明るくて、やさしくて、いつくしみ深い、あなたの原点のようにおもえます。さいごに、募集中のおむこさんは、やはり、いっしょにテニスとスキーのできる方がいいのかしら？

いつまでもそのさわやかさが失われることのないように。お元気で。

(文章・グループ・芦文)  
※行政サービスでお気付きのことをごさいますしたら、企画課事務管理担当までお寄せ下さい。

## 街角ウオッチング



芦屋セルヴィス JR芦屋駅改札口の横にあるこの店、駅の売店のようなが住民票・戸籍交付の取り次ぎもしています。朝、通勤前にこの店で申請しておく、帰りはラポルテ市民サービスコーナーで受け取れる便利なシステムです。ぜひご利用を。



# 毎月第2・第4土曜日は休みに 土曜閉庁 6月から実施

問い合わせ  
市企画課事務管理担当  
(☎2005)

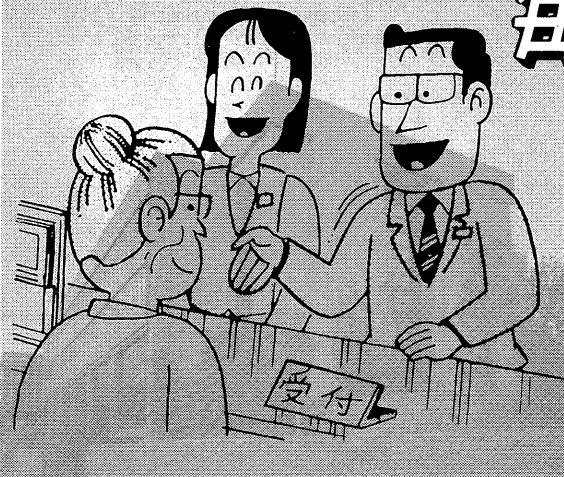

わが国では、高度成長期に急速に週休二日制が普及し、労働時間の短縮が進みましたが、経済の安定期に入ると労働時

## 土曜閉庁 実施の背景

市に対する許認可等の申請、届け出などの期限が前記の市の休日にあたる場合は、原則として、その翌日が期限となります。

## 休日を選める 条例の概要

【本市の休日】  
従来から休日となっていた日曜日、祝日、年末年始のほか、新たに毎月第二・第四土曜日を休日とするものです。

間短縮のテンポは鈍化し、今日週休二日制の推進によってゆとりある生活を

国際化の中でも週休二日制の実現が時代の要請になっていきます。

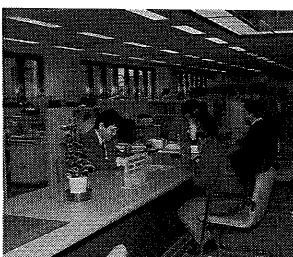

このような背景のもとに、国では平成元年一月、県では同年五月から、実

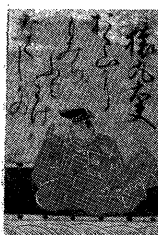

百人一首の猿丸太夫

## 伝猿丸太夫之墓 市の文化財に指定

市内に点在する石造品は多様ですが、他からの招来品ではない江戸時代以前の石造品の数は限られています。そのなかで東芦屋町の芦屋神社拝殿西側にある「伝猿丸太夫之墓」は、約二百年前の地誌「撰津名所図会」に

もえがかれ、田畑のなかに塚を作って安置され、芦屋地方の人々に親しまれたことがうかがえます。この宝塔は、材質が花崗岩製で、総高は一五九・五センチ、基礎と塔身と相輪部からなり、古色を帯びた優美な外形を保っています。



伝猿丸太夫の墓

その歴史的な由緒とともに市内に現存する鎌倉時代の代表的な石造品であることから、市教育委

員会は、本年三月に市文化財保護審議会(和田邦平会長)の答申を受けて平成二年度の市文化財に指定しました。

問い合わせは、市文化財担当(美術博物館内、☎9066)へ。

## 平成3年度閉庁する土曜日

月	日	日
6月	8日	22日
7月	13日	27日
8月	10日	24日
9月	14日	28日
10月	12日	26日
11月	9日	23日
12月	14日	28日
1月	11日	25日
2月	8日	22日
3月	14日	28日

施しており、県内の各事も順次実施しています。

市では、現在土曜日に窓口を閉じることなく職員が交代で休むことを基本とする四週六休制度を実施していますが、これを毎月二回の土曜日を閉庁し、あとの土曜日を職員全員が出勤する方式に変えます。このほうが公務効率の面からも望ましく、また国や県に続いて

も土曜閉庁を実施することにより週休二日制推進の社会的気運を高める効果が期待できます。

土曜閉庁実施について市民生活に大きな支障がないよう、市立病院、ごみ

みの収集、保育所、学校など市民生活に密接に関係する部門や週末に利用の多い市民会館、図書館、体育館などの施設は従来どおり業務を行います。

また窓口部門も市民課の昼休み窓口業務の拡充を図っていきます。

## 土曜閉庁 の趣旨

## 今までどおり第2・第4土曜日も業務を行う施設など

市民病院	小学校
福祉会館	中学校
老人福祉会館	高等学校
保育所	幼稚園
和風園	みどり学級
上宮川文化センター	下水処理場
市民会館・公民館	環境衛生課
体育館・青少年センター	環境施設課
図書館	火葬場
谷崎潤一郎記念館	消防署
美術博物館	浄水場

## みんなで汗を流しませんか 第4回ふれあい市民運動会

障害者・市民・ボランティアが一体となったのびのびと身体を動かす「障害者とのふれあい市民運動会」も今年で四回目を迎えます。



初めて、屋外でする時

## 「緑化委員」 制度がスタート

市では、4月からの地域での緑化を高めるため、「緑化委員」を市民の皆さまにお願いしました。シールの貼ってあるところでお気軽に緑の相談をしてください。



市緑化協会  
(☎2103)

は、重度障害者の参加が多いので体力的に大丈夫か、グラウンドに足をとられないか等々心配の種はつきなかつたのですが、いざやってみると、そんな不安はふっ飛んでしまいました。

二人で大きなパンツに入って走るデカパンレース、大口を開けたパン食

今年も一人でも多くの人に参加して、少しでもふれあいの輪を広げてみませんか。

## 国税専門官募集

●受験資格 昭和39年4月2日～昭和45年4月1日生まれのかた  
●受付期間 5月1日～20日(郵送) 5月13日～20日(持参)  
●問い合わせ 大阪国税局人事第2課試験係(☎06-941-5331)

## 春の全国交通安全運動

5月11日(土)～5月20日(月)



★子供と高齢者の交通事故防止  
★若年運転者の無謀運転の追放  
★違法駐車の手止め出し  
★シートベルト・ヘルメットの正しい着用の徹底  
市道路交通課(☎2062)

## 光化学スモッグにご注意を!

光化学スモッグの発生しやすい季節となりました。光化学スモッグは、風が弱く、日差しが強い日によく発生します。市では5月1日から10月末日まで監視広報体制をとります。光化学スモッグ「予報」や「注意報」などが発令されると、広報旗(学校園・保育所等)や広報板(派出所・特定郵便局など)を掲げ注意を呼びかけます。「警報」以上になると、広報車でもお知らせします。発令した時は、できるだけ外出を控え、屋外での活動を避けるとともに、目やのど・鼻に刺激や痛みを感じたら、洗眼やうがいを行ってください。

市衛生総務課公害係(☎2050)

## ハートたっぷり10連休

ゴールデンウィーク連続休暇の普及促進

労働省では「ハートたっぷり10連休」をキャッチフレーズに、気候的に恵まれた時季であり、国民の祝日が集中しているゴールデンウィークに連続休暇の普及拡大の促進を図っています。皆さまのご協力をお願いします。

県労働部労働福祉課(☎078-341-7711)



# 谷崎潤一郎・佐藤春夫展

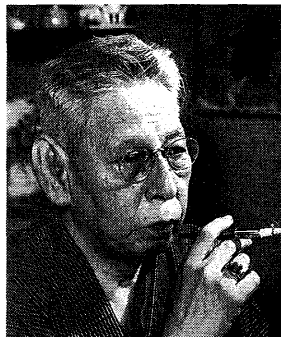

佐藤 春夫

谷崎潤一郎記念館は、五月十九日(日)から九月二十三日(月)まで、「谷崎潤一郎と佐藤春夫」展を開催します。

佐藤春夫は、明治二十五年生まれ、潤一郎より六歳年下です。大正から昭和へかけて広く読まれた作家で代表作に「田園の憂鬱」「殉情詩集」などがあります。昭和三十三年に文化勲章を受けています。この偉大な作家の業績を顕彰するため、出身地の新宮市は、平成元年に佐藤春夫記念館を建設しました。

潤一郎と春夫は、文学上互いに影響を与え合い私生活でも、潤一郎の妻



谷崎潤一郎

本展では、自筆原稿、珍しい刊本書や絵などのほか、多数の写真などにより、両文豪の文学的業績と交流の軌跡をたどります。

春夫が「望郷五月歌」で「空青し山青し海青し」と歌った五月、日本庭園の緑も濃くなった谷崎潤一郎記念館をぜひおたずねください。

谷崎潤一郎記念館は月曜休館。午前十時～午後五時。

問い合わせは、谷崎潤一郎記念館(☎25852)へ。

5/19日 9/23日

別表1 所得割の税率の適用区分

改正後	改正前
適用課税所得金額	適用課税所得金額
160万円以下の金額	120万円以下の金額
3%	3%
160万円を超える金額	120万円を超える金額
8%	8%
550万円を超える金額	500万円を超える金額
11%	11%

## 個人市民税

地方税法の一部改正に伴い、市税条例の一部を改正しました。主な改正点は次のとおりです。

問い合わせは、市税務管理課税制係(☎2015)へ。

別表2 負担調整措置

上昇率区分	負担調整率
<住宅用地>	
1.27倍以下	1.05
1.27倍を超え、1.43倍以下	1.075
1.43倍を超え、1.6倍以下	1.1
1.6倍を超え、2.0倍以下	1.15
2.0倍を超え、2.4倍以下	1.2
2.4倍を超え、3.0倍以下	1.25
3.0倍を超えるもの	1.3
<法人非住宅用地>	
1.3倍以下	1.1
1.3倍を超え、1.7倍以下	1.2
1.7倍を超え、2.1倍以下	1.3
2.1倍を超えるもの	1.4
<その他の宅地等(市街化区域農地を含む)>	
1.15倍以下	1.05
1.15倍を超え、1.3倍以下	1.1
1.3倍を超え、1.5倍以下	1.15
1.5倍を超え、1.7倍以下	1.2
1.7倍を超え、1.9倍以下	1.25
1.9倍を超えるもの	1.3

## 上昇率とは……

当該年度分の価額※  
 上昇率 =  $\frac{\text{当該年度分の価額}}{\text{平成2年度課税標準額}}$

※(小規模住宅用地は価格×4分の1、その他の住宅用地は価格×2分の1)  
 (注)住宅用地のうち、200㎡以下を小規模住宅用地といい、200㎡を超えるものをその他の住宅用地といいます。

# 市税条例の一部を改正します

一 基礎控除、配偶者控除、扶養控除および配偶者特別控除の額をそれぞれ三十一万円(改正前三十万円)に引き上げます。

二 所得割の税率の適用区分を別表1のとおり改めます。(退職所得の分離課税にかかる所得割については、平成三年一月一日以後の支払にかかるものから適用します)

三 非課税限度額の引上げおよび土地譲渡益課税に対する税率等の改正

## 固定資産税 都市計画税

一 負担調整 土地にかかる平成三年から五年度までの各年度分(市街化区域農地は平成三年度分に限る)

の固定資産税および都市計画税について、評価替えに伴う負担の調整を図るため、別表2に掲げる区分に応じた負担調整率を前年度の税額に乘じて得た額を限度として課税します。

なお、市街化区域農地の平成四年度以降については、都市計画において、宅地化すべき農地と保全すべき農地とが区分されることにあわせて、宅地化すべき農地と位置づけられたものは宅地並み課税を行い、保全すべき農地は農地としての課税をいたします。

二 免税点の引き上げ: 土地にかかる免税点を三十万円(改正前十五万円)、家屋は二十万円(改正前八万円)、償却資産は五十万円(改正前百万円)に引き上げます。

はじめに言葉ありき、と昔のえらい人がいわれている。人間と人間とのつながりが、社会の根元だから、言葉を大事にしたいとおもう。むつかしい言葉、言葉の持つ差別性は、その国の、その時代の、くらし・教育・仕事・環境の中で呼吸するうちにつちかわれた、その人の、社会存在としての意識がにじみ出たものだ。それだけに、あぶり出された私の差別意識が、こわい。恥ずかしい。相すまぬ。

上か、中の中くらいか、中の下か、と上下の階層意識のはざままで年々ゆれていることである。東大法学部を出て、大蔵・通産など中央官庁の局

その底に「毛並」がよいのか「どの馬の骨かわからん」といった出身、身分へのこだわりが私たちの社会に敵としてある。市民同志ではなく、上か、

## 上と下と 平野 一郎



<2>

下か、のタテ社会なのである。手元の漢和大辞典を見ると、「」のすぐあとと七ペーシ目に「下」という字が出てくる。おおいの下にものがあることをしめす指示文字だ。ものが下敷の上ののっている形からきた指示文字が「上」なのだけれど、ものも位置や、川の上流、川下といった字義から転じた身分の高低を示す用法に、圧倒的に多くつかわれている。

部下・目下・足下・手下・下座・下働き・下仕事・下賤・下輩・下等・下女・下郎・下品・下人・下獄……

ひろいあげれば、キリがないくらい、高みから、見下す意識がまつわりついている。「上みて暮らすな、下みて暮らせ」という封建時代のことわざが二十一世紀までまかり通ってよいものか。あの近松門左衛門が、なにわ新町のくるわで、夕霧を前にした伊左衛門の人形に「士として尊からず、町人として卑しからず、貴きものはこの胸ひとつ」と浄瑠璃(じょうるり)で語らせているのである。(ひらの・いちろう、愛知大学教授)

## 特別土地保有税

一 免税点の引き下げ: 昭和六十一年一月一日以後に取得した土地の保有並びに平成三年四月一日

## 図書館の休館

図書館および打出分室は、館内の整備や蔵書点検のため、5月21日(火)から6月4日(火)まで休館します。自動車庫の巡回も5月は休止します。ご迷惑をおかけしますが、ご理解をお願いします。

なお、5月8日から20日までは1人8冊まで借りることができます。

## 子ども読書週間 5月1日～14日

みんな「図書館クイズ」に挑戦しよう!問題は、図書館にあります。

— 5月の催し —  
 5月8日 折り紙教室  
 11日 お話しの会  
 18日 お話しの会

問い合わせ 図書館 (☎2301)

## 特別土地保有税の申告

1月1日現在、下表に該当する土地を保有されているかたは5月末日までに申告と納付をしてください。一定の用途であれば免除される場合があります。

	申告の必要な人	申告対象土地(市内に限る)
一般分	5000㎡以上の土地所有者	①昭和44年1月1日以後取得した市街化区域内の土地 ②昭和56年1月2日以後取得した市街化調整区域内の土地
	500㎡以上の一団の土地所有者	①昭和57年4月1日から昭和63年3月31日までに取得した市街化区域内の土地
ミニ分	330㎡以上の一団の土地所有者	①昭和63年4月1日から昭和64年1月1日までに取得した市街化区域内の土地

問い合わせ 市税務管理課税制係(☎2015)

## さくらまつり 市民写真コンクール

市内のさくらを題材とした作品を募集します。応募作品は、審査のうえ、市民センターにて展示します。

▶サイズ…〈小学生以下の部〉カラーキャビネサイズ以上〈一般の部〉カラー六切りサイズ以上  
 ▶締め切り…5月13日(月)  
 ▶作品受付…芦屋観光協会(市経済課内、☎2033)









市立芦屋病院 院長 倉堀 知弘

### 外来 No.2 診療

体質は免疫反応の遺伝現象として多くは説明可能で、ウイルスによる病態として免疫反応による病態として解釈できるように、免疫反

### 免疫・アレルギー

応(アレルギー)反応は免疫反応)は疾病のほとんどに関与しています。ウイルス肝炎・肝硬変、肝がん、気管支喘息、じんましんなどはよく知られています。リウマチ・骨粗鬆症などの発症と治療、創傷の治療、常在菌毒素反応、難病の問題、糖尿病の本態、がん、老化現象などにも深いかわりをもっています。人体の昨

診察受付日時(毎週月曜日・土曜日) 午前8時30分~11時30分(土曜は11時)

### 肥満予防教室

費用...無料 定員...各30人 申し込み...保健センター

日	時	内 容	講 師	会 場
1日	5月29日(水) 13:30~15:30	肥満のメカニズムと正しい減食療法	保健婦 栄養士	保健センター
2日	5月30日(木) 13:30~15:00	運動療法 余分な体脂肪の効果的な減らし方 ※運動のできる服装で	体育指導 指導主事	体育館・青少年センター
3日	5月31日(金) 10:00~13:00	調理実習 低カロリー食品を生かした献立 ※エプロン・ふきん・材料費500円を持参	栄養士	市民センター料理室

乳がんの発生率は、西の女性に比べて低いといわれてきましたが、戦後、生活の欧米化が進んで急激に増加しています。

### 健康講座 乳がんの早期発見と最新の検査・治療



乳がんの発生率は、西の女性に比べて低いといわれてきましたが、戦後、生活の欧米化が進んで急激に増加しています。

# 保健衛生

保健センター 公光町5-10 ☎01586 県保健所 公光町1-23 ☎0707 芦屋市医師会 公光町5-21 ☎2000 芦屋市歯科医師会 公光町4-29 ☎6471 衛生総務課管理係 精道町7-6 ☎2050 環境衛生課 浜風町31-1 ☎2155 環境施設課 浜風町31-1 ☎5391

●日程と会場...下表 ●対象...平成二年二月一日から三年一月三十一日 ●受付時間...午後二時~三時三十分 ●申し込み...前日までに保健センターへ

### 小児マヒ(ポリオ)ワクチンの服用

●費用...無料 ●注意とお願ひ...①体温は必ず家で計り、芦屋市予防接種票(つづり)にある問診票に記入してください。②発熱・げりなどの症状があるときは、かかりつけの医師か会場の医師に相談してください。③はしか・MMR・BCG接種を受けた場合は一か月、その他の予防接種を受けた場合は二週間を経過した場合は、前日までに保健センターへ

## 検診だより 5/1 ▶ 6/5

保健センター (阪神芦屋駅から北へ200メートル)

内 容	日 程	時 間	対 象・経 費 等
ツバクルリン反応検査	5月は 6/3 (ありません) 6/5	14:00~15:30	3カ月~4歳未満児。母子健康手帳、予防接種つづり持参
ツ反判定・BCG接種			委託医療機関にお問い合わせください。個別接種。無料
三種混合・M・M・R、はしか			
1歳6カ月児健康診査	16	13:00~14:00	H1.10.16~11.15生まれ。母子健康手帳持参。
田 親 学 級 (3回目は予約制)	8(保健センター) 15(保健センター) 22(市民センター)	13:00~16:00 13:00~16:00 10:00~13:30	妊婦・母子健康手帳持参。テキスト代250円。1回目は妊婦体操、スポン持参。3回目は、調理実習、エプロンふきん、材料費650円持参。
在宅ねたきり者訪問指導			保健センターにお申し込みください。在宅で40歳以上のねたきりまたはそれに準ずる方。無料。
肺 が ん 検 診 (市民健診で実施)	28	9:30~10:30	40歳以上。胸部X線。かくたん検査(必要な方のみ900円)
市 民 健 診	28	9:30~10:30	16歳以上...胸部X線・血圧・検尿(無料)、40歳以上...心電図・採血 400円 絶飲絶食
健 康 チ ェ ッ ク 日 (予 約 制)	6/4,6/10,6/11 予約受付中	9:15~	35歳以上。成人病予防10項目 5,000円
貧 血 検 査	28	9:30~10:30	16歳以上。180円
米 養 相 談 (予 約 制)	28	9:30~11:00	無 料
健 康 相 談	21, 28	13:00~15:00	成人を対象に医師による相談
胃 が ん 検 診 (予 約 制)	2,9,13,16,20,23,27,30,6/3	9:00~10:30	35歳以上。1,000円
子宮(頸部)がん・乳がん検	随 時	医療機関で診療 時間内の午前中	30歳以上の婦人。子宮(頸部)がん1,000円、乳がん400円
大 腸 が ん 検 診	21	9:30~10:30	40歳以上、排便容器を渡してとり方の説明 400円
歯 周 病 講 座	15	13:00~14:30	相談と検診。無料。歯科医師会館
献 血	17	10:00~15:30	消防署南側

### 県 保 健 所 (国道2号業平橋東へ150メートル)

内 容	日 程	時 間	対 象・経 費 等
4カ月児健康診査 (股関節脱臼検診併設)	9 23	13:00~14:30	H3.1.1~1.15生まれ:母子健康手帳持参 H3.1.16~1.31生まれ
3歳児心の検診	14, 21, 28	9:00~9:30 10:15~10:45	3歳0カ月児。母子健康手帳持参。
3歳児健康診査	2	13:00~14:30	満3歳~4歳未満児。母子健康手帳持参。尿検査あり
アルコール依存症家族会	10	10:00~12:00	アルコール問題に悩んでいる家族。事前に連絡ください。
乳幼児歯みがき教室	1, 6/5	13:00 開始	1歳6カ月児(0~6歳も可)歯ブラシ、コップ、母子健康手帳
歯科保健相談	1, 6/5	13:45~14:15	乳幼児、妊婦、中高年、一般
乳幼児心の相談 (予 約 制)	14	13:00~14:30	母子健康手帳持参
妊婦健康相談	10, 17, 24	13:00~14:00	無料。貧血検査等。母子健康手帳
一般健康相談	10, 17, 24	13:00~14:00	有料。診察、血圧測定、X線撮影、心電図ほか。事業所の定期健診は予約制です。
心電図検査	10, 24	14:00~14:30	
心の相談 (予 約 制)	23	9:30~10:30	精神保健や痴呆性老人に関する不安や心配等専門医の相談
検便・水質検査	毎週月・火・水曜日	9:00~12:00	有料。特殊項目水質検査などは第1・第3月曜日
療育相談(予約制)	13	13:00~14:30	心身障害の心配のある子供。専門医、心理発達・福祉の相談

### 蚊・ハエ駆除に薬剤散布

日本脳炎など伝染病の子防対策として、五月から十月まで薬剤散布を行います。下水道管には、油剤を煙霧方式で、側溝や水路には乳剤を散布します。

日 程	会 場
5月8日(水)	岩園幼稚園
5月14日(火)	山手幼稚園
5月17日(金)	宮川幼稚園
5月21日(火)	潮見幼稚園
5月28日(火)	保健センター

## 日曜・祝日救急当番医

### 内科 9時~17時

- 5月3日(金)...松岡医院 <内科> 清水町10-6 ☎24592
- 4日(土)...平林医院 <内科・外科> 浜町9-6 ☎23548
- 5日(日)...重信医院 <内科> 西蔵町11-24 ☎20329
- 6日(月)...白井医院 <小児科> 東芦屋町1-3 ☎20445
- 12日(日)...岡崎医院 <内科> 宮塚町5-1 ☎20700
- 19日(日)...藤井医院 <内科> 親王塚町1-4-202 ☎2531
- 26日(日)...黒住医院 <皮膚科・外科> 大樹町1-23 ☎23572
- 6月2日(日)...井崎医院 <内科> 公光町1-16 ☎22317

### 歯科 9時~12時

- 5月3日(金)...橋本歯科医院 茶屋之町6-2 ☎23393
- 4日(土)...長谷川歯科医院 宮塚町7-11 ☎20212
- 5日(日)...原田歯科医院 前田町3-7 ☎23033
- 6日(月)...平嶋歯科医院 東山町29-18 ☎23380
- 12日(日)...広瀬歯科医院 西山町4-8-105 ☎26420
- 19日(日)...増田歯科医院 親王塚町11-15 ☎25359
- 26日(日)...藤本歯科医院 船戸町5-2-202 ☎24193
- 6月2日(日)...シーサイド溝井歯科医院 高浜町7-2-105 ☎21008

夜間在宅輪番 在宅当番医が待機しています。 ▶時間...夜間(毎日)21時~翌7時 ▶問い合わせ...消防本部 ☎2345

耳鼻いんこう科・眼科の急病診療 ▶診療日...日曜日および休日 ▶時間...9時~16時 ▶場所...尼崎医療センター (尼崎市水堂町3-15-20 ☎06-436-8701)

まず かかりつけの医師へ

# 5・6月

## 大型ごみの収集日

問い合わせ 環境衛生課 (☎2155)

大型ごみは定められた日の午前8時30分までに出しましょう。

最近、比較的新しい自転車、三輪車等が出されています。取り残しにならないように「不要品」と表示してステーションに出してください。

### 大型ごみの種類

- 家具類…机・いす・たんす・ベッド・鏡台など
- 家電類…テレビ・ステレオ・冷蔵庫・洗たく機
- その他…布団・カーペット・自転車・三輪車・石油缶・灯油缶(18ℓ以上)など

収集する町名・区域	5月	6月
山芦屋町・西山町		3
西芦屋町	6	
朝日ヶ丘町	7	4
伊勢町・竹園町	8	5
浜芦屋町・松浜町		
月若町・三条町		
平田町・奥池町	9	6
奥池南町		
茶屋之町・大榎町		
公光町・業平町	10	7
上宮川町		
宮塚町・平田北町	11	8
楠町・春日町	13	10
六麓荘町・岩園町	14	11
船戸町・松ノ内町	15	12
清水町・前田町		
山手町・奥山	16	13
三条南町		
東山町・東芦屋町	17	14
打出小槌町・若宮町	18	15
打出町		
大東町・呉川町	20	17
翠ヶ丘町	21	18
南宮町・西蔵町	22	19
大原町・親王塚町	23	20
津知町・川西町	24	21
精道町・宮川町		
浜町	25	22
高浜町1～4街区	27	24
高浜町5～9街区	28	25
若葉町1～3街区		
緑町	1	26
若葉町4～7街区	2	30
27		
浜風町・新浜町	3	31
28		
潮見町	4	1
29		

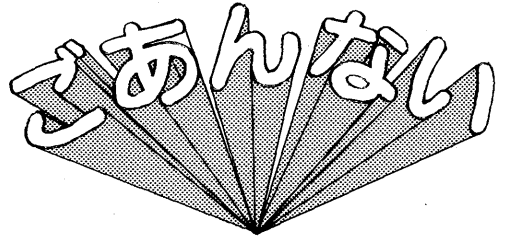

## 募集



**アルバイト看護婦**  
勤務時間：8時30分～16時15分(日・祝日休み、時間相談) ●勤務場所：外来 ●年齢：50歳程度まで ●時給：1040円(1460円) ●問い合わせ：芦屋病院総務課管理係(☎2156)

**ボランティア**  
●時間：月1～2回、平日の午前中2時間30分くらい ●場所：あしやホームケアセンター ●内容：デイサービス利用者(入浴)の着脱介助 ●問い合わせ：社会福祉協議会

**留守家庭児童会指導員**  
●期間：平成3年6月11日～4年3月31日 ●勤務日：時間：月曜日・金曜日、12時45分～18時15分 ●資格：満25歳以上の女性で、教員免許または保育資格を有する人 ●人員：1人 ●月給：16万1000円 ●面接日時：5月24日(金)13時 ●申し込み：5月20日(月)までに、体育館・青少年センター(☎2007)へ。

**ホストファミリー**  
姉妹都市モンテペロ市からの親善学生2人のお世話をしてくださる家庭を募集します。申し込みは、5月20日(月)までに、芦屋姉妹都市協会事務局(生活文化課内、☎2007)へ。

**芦屋川カレッジ**  
(高齢者大学)受講生 ●日程：毎週水曜日(8月は休み)翌年3月まで ●受講資格：市内在住、60歳以上で初めての受講 ●受講料：2000円(教材費別) ●申し込み：市民センター教育事業係(☎4995、電話で予約可)

**調理師(製菓衛生師)試験**  
●願書受付：5月7日～5月14日 ●試験日：7月7日 ●会場：武庫川女子大学 ●受験資格：中学校卒業以上で調理実務経験2年以上 ●申し込み：芦屋保健所(☎0707)

**都市計画事業(下水道)事業計画変更について**  
芦屋市公共下水道の事業計画の変更が認可されました。関係図書の縦覧、問い合わせは、下水道課(☎2064)へ。

**緑の相談所の休業**  
5月3日・4日は芦屋浜(高浜町10)で「植木まつり」を開催します。3日、緑の相談所は休みます。問い合わせは緑化協会(☎2103)へ。

**救おう！**  
5月は赤十字社員増強月間です。社資(500円以上)の募集にご協力お願いします。問い合わせは、日赤芦屋市地区(福祉総務課内、☎2040)へ。

**就学奨学金の申請**  
市立の小・中学校に就学している子供をお持ちの家庭で、生活保護を受けているかた、またはこれに準ずると認められるかたに、学用品費・校外活動費・修学旅行費などの援助をおこなっています。給付は、申請月からとなっていますので、早めに申請ください。詳しくは、教育委員会総務課(☎2085)へ。

**青い鳥郵便葉書の配布**  
●対象：重度身体障害者 ●期限：5月31日 ●枚数：1人20枚 ●方法：用紙に記入の上郵便局へ

**危険物取扱者試験**  
●試験日：6月16日(日) ●試験の種類：乙種全類 ●試験の受付期間：5月7日～5月10日 ●問い合わせ：消防本部

**水防訓練**  
●日時：5月17日(金) 10時～11時 ●場所：芦屋川川尻 ●内容：市職員・消防職員・および消防団員による水防工法を実施 ●問い合わせ：消防本部

**白菊会バスツアー**  
●日時：5月12日(日) 午前8時、市役所北館前出発 ●行き先：京都・天の橋立 ●対象：母子家庭および寡婦 ●費用：1000円(昼食込み) ●定員：先着50人 ●申し込み：保護課保護・母子福祉係(☎2042)

**宅地防災相談**  
●日時：5月15日(水) 14時～16時 ●会場：市役所北館2階第1会議室 ●問い合わせ：計画総務課(☎2072)

**痴ほう性老人相談**  
●日時：5月8日(水) 14時～16時 ●会場：福祉会館 ●内容：専門医師による助言等 ●問い合わせ：社会福祉協議会(☎7530)

**青い鳥郵便葉書の配布**  
●対象：重度身体障害者 ●期限：5月31日 ●枚数：1人20枚 ●方法：用紙に記入の上郵便局へ

**危険物取扱者試験**  
●試験日：6月16日(日) ●試験の種類：乙種全類 ●試験の受付期間：5月7日～5月10日 ●問い合わせ：消防本部

**水防訓練**  
●日時：5月17日(金) 10時～11時 ●場所：芦屋川川尻 ●内容：市職員・消防職員・および消防団員による水防工法を実施 ●問い合わせ：消防本部

**善意銀行**  
預託【つつじ共同作業所のために】▽1万円、十河博志

**寄付**  
福祉総務課取り扱い分  
【交通遺児のために】▽20万円、匿名  
【長寿社会福祉基金へ】新設▽100万円、匿名  
社会福祉協議会取り扱い分  
▽2万円、向井章雄▽5万100円、コトブ芦屋運営委員会▽1万円、滝本雄士▽1万円、芦屋市消費者協会  
日赤芦屋市地区取り扱い分  
【ベトナム難民救済金】▽1万7722円、岩園町ユー・アリストア  
芦屋市緑化協会取り扱い分  
【六甲の緑を守るために】▽5万円、国際ソロプチミスト六甲

**身体障害者移動相談**  
●日時：5月8日(水) 020)へ。

**障害者運動会等のボランティア**  
●対象：18歳以上の男女 ●内容：障害者(児)の社会参加を目的とした運動会・キャンプ等の介助 ●申し込み：保護課障害福祉係(☎2043)

**兵庫県生活創造大学 女性コース受講生**  
●期間：平成3年6月上旬～平成4年1月、約20回 ●資格：県内在住または在勤の60歳未満の女性 ●受講料：3000円 ●申し込み：5月24日(金)までに、兵庫県生活文化部女性・生活課(☎078-341-7711)へ

**警防課**  
7日～5月10日 ●問い合わせ：消防本部予防課危険物係(☎2345)

**松くい虫被害木の伐倒助成**  
高さ15メートル程度で、0・5立方メートル以上の松の木が対象で、助成額は1立方メートルにつき11、670円です。問い合わせは経済課農林係(☎2034)へ。

**兵庫県靴下製造業の最低賃金の改正**  
4月12日から靴下製造業の最低賃金が改正されました。問い合わせは、兵庫労働基準局(☎078-332-7020)へ。

**9時30分**  
●会場：尼崎市身障福祉センター ●対象：身体障害者手帳所持の肢体不自由者 ●内容：車いす等補装具の相談 ●問い合わせ：保護課障害福祉係(☎2043)

**阪神間のイベント情報**  
【尼崎市】第34回安井賞展/5月4日～6月2日/10:00～18:00/一般700円/尼崎市総合文化センター美術ホール/06-489-0806 【西宮市】西宮市民コーラス大会/5月26日/12:30～/無料/西宮市民会館アミティホール/0798-33-1666文化課 【伊丹市】第13回昆陽池まつり/5月11日～12日/12:00～/昆陽池公園/0727-82-8603伊丹市コミュニティ推進室 【塚本市】文化講演会「ふれあいカナダ文化デー」/5月31日/14:00～/前売500円/ペガホール/0797-84-9131市民会館 【川西市】Kawanishi City Family Concert/5月5日/14:00～/一般1200円/文化会館大ホール/0727-58-9811 【三田市】森と湖のまつり/6月9日/青野ダム記念館周辺/0795-63-1111建築課

**手作り教室**  
**「おもちゃの玉手箱」**  
一竹を使ったおもちゃ作り  
場所 体育館・青少年センター

日	時	内容
1 5/26(日)	13:00～15:00	竹とんぼ作り
2 6/9(日)	13:00～15:00	笛作り
3 6/16(日)	13:00～16:00	うちわ作り

対象：市内在住・在学の小学4年生～高校生 定員：30人(先着順) 参加費：300円 申し込み：5月20日までにハガキに、住所、氏名、年齢、性別、電話番号、学校名を記入のうえ体育館・青少年センター(☎0358)へ。

## 療養講座

芦屋病院では、「療養講座」を開講し、当病院の医師が講師となって、疾病の内容・予防・治療等について説明をします。関心のある人はどなたでもご参加ください。

●日程…5月15日(水)  
●講師…清水内科主任 医長 溝畑栄養担当係長  
●時間…午後2時30分～4時  
●場所…芦屋病院外来棟3階

### 「糖尿病」

●問い合わせ…芦屋病院総務課管理係(☎2156)

## 阪神間のイベント情報 5月

【尼崎市】第34回安井賞展/5月4日～6月2日/10:00～18:00/一般700円/尼崎市総合文化センター美術ホール/06-489-0806 【西宮市】西宮市民コーラス大会/5月26日/12:30～/無料/西宮市民会館アミティホール/0798-33-1666文化課 【伊丹市】第13回昆陽池まつり/5月11日～12日/12:00～/昆陽池公園/0727-82-8603伊丹市コミュニティ推進室 【塚本市】文化講演会「ふれあいカナダ文化デー」/5月31日/14:00～/前売500円/ペガホール/0797-84-9131市民会館 【川西市】Kawanishi City Family Concert/5月5日/14:00～/一般1200円/文化会館大ホール/0727-58-9811 【三田市】森と湖のまつり/6月9日/青野ダム記念館周辺/0795-63-1111建築課

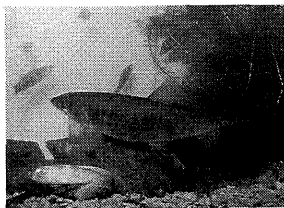

芦屋川のアユ

芦屋川は、小さい川ながらアユの遡上が見られるのはうれしい。毎年、五月ごろに、稚アユが河口から上ってくる。ちょうどこのころは、雨も多く、夏のように河口が干上が

いつも元気な私にだって、こんな気分になることもあるのです。こんな時、ほっておけば良いのに。子供の結婚話が気になるのが母親なのです。(グループ・71)

いつも上天気

低。良いお天気で最高ネ」と空を見上げて同じことを繰り返してしまいました。

とうとう口が開かないくらい肩が凝ってしまいました。ミルクとおとうふで食事を済ませました。毎日のように報告書等の書類書きに追われ、新聞を読む時間もなく、ゴルフに練習もせずに出かけたのですが、力んでしまい全然駄目、最低。良いお天気で最高

市長のひろば

配達費付き 食事制度を

岩園町 田中 健一
近年は西欧諸国なみに、わが国の政府・地方自治体やマスコミも、高齢者対策を重視されていることは周知のとおりである。昨今の最大の苦悩は、いつも切実な食事問題である。私自身は、戦時中の軍隊生活で、簡単な炊事経験は持つのであるが、ここ毎日の夕食の献立炊事となると、ストレスがたまるとなると、さきでいる。

希望

若葉町 岸本 明美
アスファルトの割れ目から咲き誇る草花よ

君は命ある者の悲哀を知っている

草花はささやく我を踏みしめよ

力の限り踏みしめよ

君は旅人の涙を何度見送った

朝日が昇るようにそっとだれにも

あつてかまだ実施願えない。お気の毒にもすでに植

旅人は勇気を友としてまたひとり歩きだす

風にさまよい

雨に打たれても

私はそれを逃げない

風が吹いて

泥にまみれても

私に信じた道をゆく

お手つだい

浜風小学校

さかい かおり

きのう、わたしは、おかしな、牛にゆう買ってきてしまったから

はじめわたしがひとり

いこうとしたら、かすきが、

「かあくんもいく」といったので、おかしな

んが、「かあくんは、あぶないから」とい

いました。

でもわたしが、「だいいじようぶ。だいいじようぶ」

ふるさと自然探訪

も不安定な川であることには変わりはない。

芦屋川では、アマゴの放流が行われている。

ただ、芦屋川の特徴として下流では伏流水になりやすく、河原が

たいてい清流、部分的だが

渓谷や深みの存在、それに何といても、豊富に見られるカゲロウ、

カワゲラ等の存在である。これらの水生昆虫

の生息に好都合な川石が多いことが有効には

たらいしている。これも急流の川ゆえの特徴である。

対抗する他の魚の急流の川ゆえの特徴である。

対抗する他の魚の急流の川ゆえの特徴である。

対抗する他の魚の急流の川ゆえの特徴である。

対抗する他の魚の急流の川ゆえの特徴である。

対抗する他の魚の急流の川ゆえの特徴である。

対抗する他の魚の急流の川ゆえの特徴である。

対抗する他の魚の急流の川ゆえの特徴である。

対抗する他の魚の急流の川ゆえの特徴である。

芦屋川にすむ魚たち(2)

遡上、放流の魚

いん堤のため遮られてしまう。水量の多い六月から七月ごろ、市役所横から教会付近の流れが緩やかで、川底に苔(こけ)の生えた

千上がることが多いので「行きはよいよい、帰りは怖い」で、うっかりすると「干アユ」になってしまふ可能性がある。彼らにとって

あった。結論からいうとすでに芦屋川の生態系に組み込まれていることは調査からも明らかである。酸素を多く含んだ冷

流となり、多くの魚は、川である。

ふるさと自然探訪

▼日時：5月26日(日) 7時40分雨天決行▼集合場所：阪急芦屋川駅北広場▼行き先：能勢、妙見

▼日時：5月18日(土) 18時〜20時▼会場：市民センター204室▼内容：第3回社会福祉試験を学ぶ

▼日時：5月18日(土) 12時〜15時▼会場：滴翠美術館▼指導：金沢淑子氏▼問い合わせ：森田(☎23516)

▼日時：毎週金曜12時〜15時▼会場：体育館・青少年センター▼費用：会費1000円、保険1100円▼問い合わせ：平川(☎0275)

流されてしまう。昭和十三年の大水害の時、芦屋川の魚は絶滅したといわれた。それにもかかわらず、魚がいなくならないのは、奥池などに住んでいる魚が適度に補充されることと人々の放流に負うところが大きいだろう。

ふるさと自然探訪

▼日時：毎週金曜12時〜15時▼会場：体育館・青少年センター▼費用：会費1000円、保険1100円▼問い合わせ：平川(☎0275)

▼日時：5月18日(土) 12時〜15時▼会場：滴翠美術館▼指導：金沢淑子氏▼問い合わせ：森田(☎23516)

▼日時：毎週金曜12時〜15時▼会場：体育館・青少年センター▼費用：会費1000円、保険1100円▼問い合わせ：平川(☎0275)

▼日時：5月18日(土) 12時〜15時▼会場：滴翠美術館▼指導：金沢淑子氏▼問い合わせ：森田(☎23516)

伝言板

山約8キロ、一般向▼会費：700円▼持ち物：昼食、水筒、雨具▼問い合わせ：大山(☎1923夜間のみ)

▼日時：5月18日(土) 18時〜20時▼会場：市民センター204室▼内容：第3回社会福祉試験を学ぶ

▼日時：5月18日(土) 12時〜15時▼会場：滴翠美術館▼指導：金沢淑子氏▼問い合わせ：森田(☎23516)

▼日時：毎週金曜12時〜15時▼会場：体育館・青少年センター▼費用：会費1000円、保険1100円▼問い合わせ：平川(☎0275)

▼日時：5月18日(土) 12時〜15時▼会場：滴翠美術館▼指導：金沢淑子氏▼問い合わせ：森田(☎23516)

四季の夢
春 人の心をくすぐって
夏 人を水にさそいこみ
秋 人の心を落ち着かせ
冬 人を優しくほぐす
あつてかまだ実施願えない。お気の毒にもすでに植

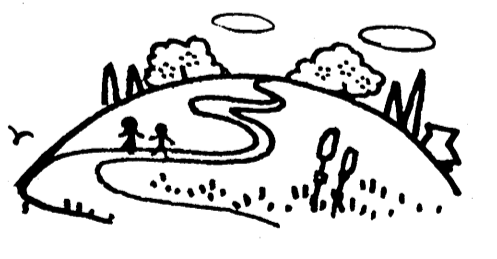

芦屋の春に舞う女人たち

芦屋神社恒例の春祭



四月七日、芦屋神社境内で春祭(花祭)があり、芦屋舞楽会により舞楽が奉納されました。

21世紀の芦屋がみえる

春休み親と子の施設見学会

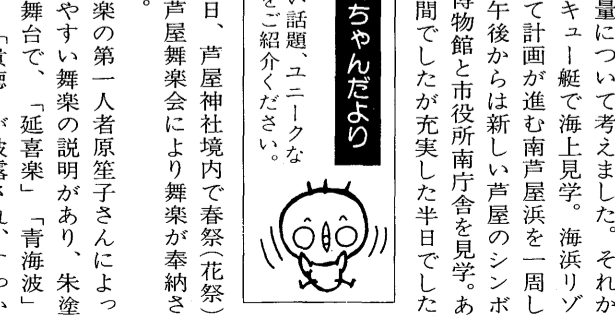

三月二十七日、公聴広報課主催で「春休み親と子の施設見学会」を行いました。

ALPHA 2150S
楽しい話題、ユニークな活動をご紹介します。