

1991年(平成3年)

2月1日号

No. 582

広報あしや

エレガント芦屋



市制施行50周年
シンボルマーク

ASHIYA

発行 芦屋市役所(公聴広報課)
☎0797-31-2121
〒659 兵庫県芦屋市精道町7番6号
毎月1日・15日発行



芦屋の肖像 88,000分の1

守ります
わがまち芦屋を

いしむらけんぞう
石村賢三さん

芦屋市消防団山手分団 分団長
月若町在住

監修：大森一樹(映画監督)
撮影：山口 宏(写真家)

いなせですね。はっぴ姿。いまふうに言えはカッコイイ

— あこがれましてね、このはっぴに誇りでしたよ。

— ということは、だれもが着られなかったわりに厳しかったですよ。団員になるには、推薦してくれる人がいませんとね。それには素行がよくないと。

— 一級造園技能士の免許をお持ちのれっきとした植木屋さんの石村さんが、消防団長というのは

— 本職を持ちながら、消火や災害時の救援、防災活動をするのが消防団員のつとめです。現在山手・岩園・精道・打出と四分団。団長、副団長含めて団員一三三名です。

— では、消防署員との違いというと公務員とボランティアの点でしょうな。消防車や消防服などの施設、装備、出勤手当は市から支給されますが、なんととっても仕事中に、ウーイ、カンカンと聞けば、即、お客さんにおことわりしてかけつけないと……。

— へなせ、そこまでして、と思ったインタビュアーですが、消防団誕生の歴史をひもといてみて、うーん、ナットク!

— ケンカと火事は江戸の花。ころは元禄ではなくて享保四年江戸時代なまはころ火消役人にはまかせておけなかったとみえて、いろは四十八組の町火消し組合がつくられた。生みの親はかの有名な大岡越前守。もちろん無報酬。義をみてせざるは勇なきなり(古いね、おぬしも)の、義勇消防団のはじまりです。

— 自分たちの町は、自分たちの手で守ろうということでしょうか。

— ご当地芦屋でも、大正四年浜芦屋消防組が公のものになるまでは、住民による住民の、で奉仕でした。戦時色の濃くな

— った昭和十四年、消防組は防空民間団体の防護団と合併して、またもや市民の手による警防団に変身。団員七二〇名でした。このあたりになると、記憶も鮮明とおっしゃるかたが多いことでしょう。

— 昭和二十二年、警防団解消。芦屋消防署創設と同時に、芦屋消防団がよみがえりました。

— 分団長さんの悩みといえは

— 家業が大事と、やめていく人がいたり、夜だけ芦屋の住人になるサラリーマンが増えたりと、後継者不足ですね。では、これからは

— 芦屋をふるさとと愛する若者や、昼間も家にいらっしゃるママさん軍団に期待をかけています。

フィルムライブラリー 芦屋今むかし

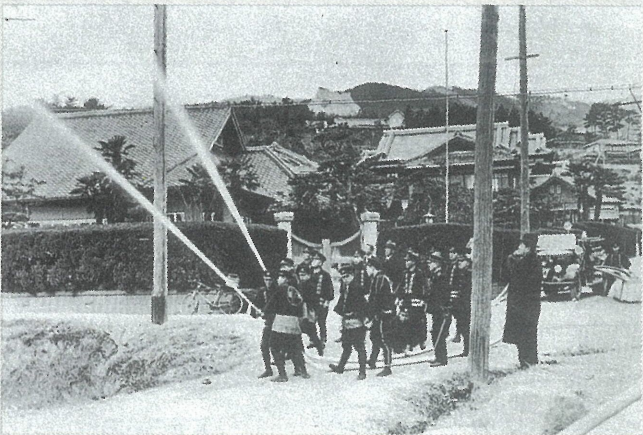

— 三条消防組の出初め風景(大正末期) 精道村に公設の消防組が設置されたのは大正四年であった。この年、大正天皇の即位大典が行われ、これを記念して私設消防組を公設にきりかえた。その後大正十年までに茶屋芦屋、三条、西芦屋などが公設され、公設精道村消防組九組がそろったこととなった。

JR芦屋駅周辺の交通渋滞を緩和

芦屋中央線JR神戸線立体交差
▼(山側より海側をみる)

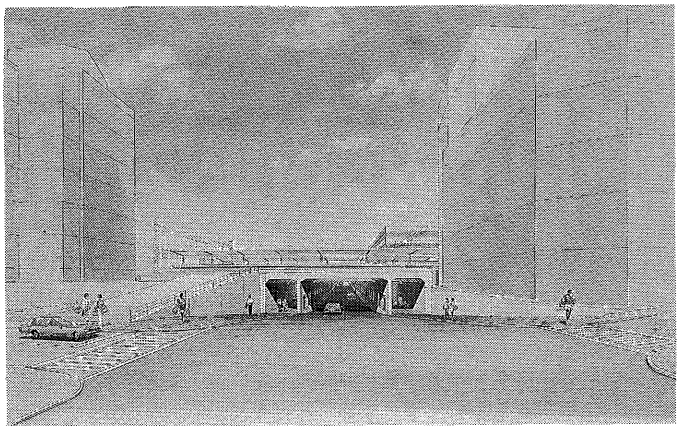

大原第1地区 再開発事業

JR芦屋駅北側の再開発事業のうち大原第1地区については、平成五年度に再開発ビルを完成させ、平成六年度には周辺の道路整備が完了できるよう、現在着工に向けて最終の調整・準備を行っています。この地区は、JR芦屋駅の東側の区域で、アルパ芦屋・ラポルテ・ラリーブ、そして大原第2地区(大原市場等の区域)に続く最後の事業となります。

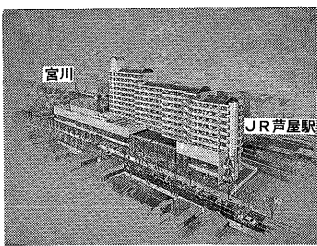

大原第1地区市街地再開発事業完成予想図

大原第1地区の再開発事業区域は、約〇・九ヘクタールで、再開発ビル一棟を建設し、都市計画道路沿東線(駅前道路)および芦屋中央線の拡幅整備を行います。

平方メートルの建物です。一・二階が店舗・事務所、三階から十二階は百二十戸の住宅、地下一階は約八十台収容の駐車場です。この再開発ビルは平成五年の秋に完成する予定です。この地区では、ビル建設に合わせ道路

本年夏から着工

路の拡幅が全て完了します。また芦屋中央線の整備としてJR神戸線軌道敷の下を二十メートルに拡幅します。

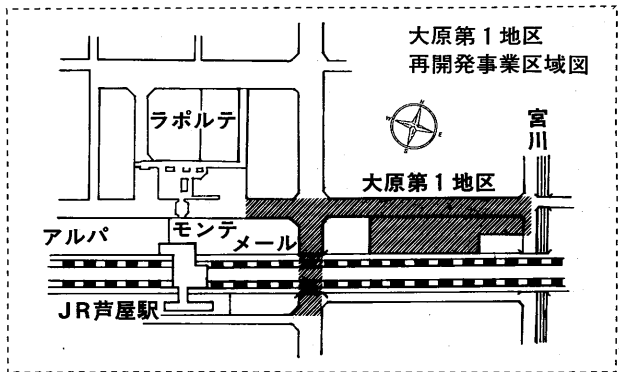

これによりJR芦屋駅を中心とした南北交通が図られることとなり、交通渋滞の緩和につながるようになります。これらの整備は平成六年度に完成する予定です。

これによって、昭和五十年に策定された「新しい芦屋の顔づくり構想」にもとづき、進められてきたJR芦屋駅北の再開発事業が全て完了することになります。国際文化住宅都市芦屋の玄関口としてふさわしい街となります。

12月定例会市議会報告

市議会事務局 (☎382001)

新しい議場で開催

十二月定例会市議会は、十二月三日から二十日までの十八日間にわたって、明るくしよしよな新議場で開かれました。傍聴に来られた市民の方は延べ百四十三人でした。

この定例会では、平成元年度各会計決算が認定されたほか、教育長が代わられたこともあって、教育問題を中心に十議員が一般質問を行い、市長提出議案十四件が審議されました。また、議員提出議案は、五件のうち四件を可決し、それぞれ関係機関に意見書を送付することにしました。

主な内容は次のとおりです。
同意された人事案件
教育委員 古藪勝 六十五歳 津知町九番十二号
可決された市長提出議案
平成二年度芦屋市一般会計補正予算(第四号)▽平成二年度芦屋市都市再開発事業特別会計補正予算(第一号)▽平成二年度芦屋市都市再開発事業特別会計補正予算(第二号)▽平成二年度芦屋市水道事業会計補正予算(第一号)▽平成二年度芦屋市病院事業会計補正予算(第一号)▽都市計画道

下水道三号幹線流入渠改修工事(その二)請負契約の締結についての議決事項の変更について▽芦屋市一般職の職員の給与に関する条例等の一部を改正する条例の制定について▽平成二年度芦屋市一般会計補正予算(第五号)▽平成二年度芦屋市下水道事業特別会計補正予算(第一号)▽平成二年度芦屋市都市再開発事業特別会計補正予算(第二号)▽平成二年度芦屋市水道事業会計補正予算(第一号)▽平成二年度芦屋市病院事業会計補正予算(第一号)▽都市計画道

路芦屋中央線道路改良工事請負契約の締結についての議決事項の変更について▽芦屋市立養護老人ホーム「和風園」建替工事請負契約の締結について
可決された議員提出議案
子供向けポルノコミック出版禁止の法的規制を求める意見書▽子供の権利条約に関する意見書▽「原爆被害者援護法」の制定促進に関する意見書▽奥池椿谷地区開発計画再考のため厳正審査と防災並びに環境保全対策を求める意見書
一般質問
▽人権行政の実践について▽山村市政に残された課題と来期に取り組む姿勢について▽教育問題に関する基本的な考えにつ

いて▽ごみ処理問題と環境保全について▽竹園ホテルの新築計画について▽市立病院で人工透析ができるように▽市政に関する市長の基本姿勢について▽教育問題について▽芦屋教育の改革について▽新教育長のビジョンを問う▽市民のニーズに合わせた保育所行政を▽行政サービスの向上を▽救急・救命対策の確立について▽廃棄物の減量化及

び再資源化の制度化について▽環境行政について▽心豊かな行政サービスと行政管理について▽新教育長の基本姿勢について▽申請主義の各種福祉医療施策の改善について▽高騰が予想されている固定資産税について▽都市計画税の税率引下げについて▽JR駅周辺の駐車場対策について▽朝日ヶ丘小学校のプール設置について▽「対話」を口実に同和行政の是正を後退させてはならないが市長の基本姿勢を問う▽四十三号線公害対策について▽今後の学校教育の基本姿勢を問う▽自治体が取り組むべき土地、住宅行政について▽自治体としての国際平和貢献策について

栄養バランスのとれたお米を

お米は健康家族のキーワード
欧米諸国では食生活の高脂肪化により、過栄養による肥満や心臓病・糖尿病などの成人病が増えています。一方、米食を中心とするわが国では欧米諸国に比べると平均寿命が高い水準にあります。これは、お米の食味が淡泊であるため、さまざまな味つけの食品となじみやすく、食事の献立を自然と多様なものにしており、それが生涯にわたる健康な食生活を展開するうえで効果的に機能しています。

消費拡大を推奨していただきます。
ご飯料理講習会
日時：二月六日(水) 十時～十二時三十分
会場：体育館・青少年センター
料理室
対象：市内の家庭主婦
定員：十五人
講師：県生活改善協会事務局長・金谷滋子氏
メニュー：肉巻きご飯・さげずし・揚げご飯・塩味ピラフ・ステイックにぎり
持ち物：エプロン・三角布・マスク・持ち帰り用容器・筆記具
費用：無料
申し込み：二月一日(金)から電話で受け付け(先着順)
問い合わせ：市経済課 消費生活係(☎3820034)

スケート講座

ウィンタースポーツの華、スケート。しかし、思うように滑れないのが現状では……。指導員が懇切に指導します。初めての人も、もっとうまく滑りたい人も奮ってご参加ください。

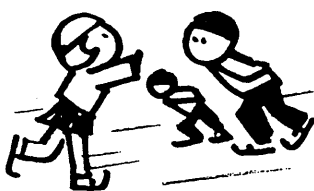

講師 日本スケート連盟公認指導員
定員 60人(先着順)
持参する物 帽子、手袋
申し込み 2月13日(水)までに、電話で体育館・青少年センター(☎38228)へ
日時 2月18・25日(月) 10時～12時(2回講習)
会場 甲子園阪神パークスケートリンク(9時45分集合)
費用 1,500円
対象 市内在住・在勤のかた

大人が楽しむお話の会

2月6日(水) 午前10時～12時

●会場/図書館 1階おはなしのへや
●お話/『ガウェイン卿と緑の騎士』ほか
●ゲスト/大月ルリ子氏(児童文学者)
●対象/一般成人(お子さま連れはご遠慮ください)
●定員/30人(予約申込み制)
問い合わせ 図書館(☎2301)



水道管の凍結・破裂にご注意を!

水道部

あなたのご家庭では、寒さから水道管を守る対策は万全ですか。

防凍の不完全な水道管は、凍ったり破裂したりすることがあります。もう一度点検をしておきましょう。

凍結したら
水道管が凍って出ないときは、直接熱湯をかけるのではなく、布などを水道管にかぶせその上からゆっくりとぬるま湯をかけて溶かしてください。

破裂したら
水道管が破裂したら、止水栓を閉めて水を止め、市水道部維持係(☎2121内線31)へ。内線3134へ。

凍結を防ぐには
屋外に出ている水道管や蛇口の保温材には、取り付けの簡単な市販品もありますが、毛布あるいは布などで巻きつけ、その上にビニールでぬれないようにしておくことも防げます。また日常よく使用される水道管は、夜間に蛇口から水を少しずつ出しておくことで凍りにくいものです。



凍結したら布をかぶせぬるま湯を

芦屋市指定水道工事店一覧表

市指定水道工事店名	所在地	電話番号
(株)みなと設備	精道町11-5	☎22548
(合)神明商会	西山町3-8	☎23565
(合)神野水道電気商会	月若町8-2	☎22991
東山商会	西蔵町3-19	☎21882
中央水道工務所	業平町3-6	☎23552
原田商会	若宮町2-13	☎20706
宇根商会	西山町15-4	☎23334
(株)松原商会	前田町9-2	☎23447
越智商会	東山町2-6	☎23708
大阪商会	大榎町6-6	☎24446
伸興設備(有)	西蔵町1-11	☎20379
西岡設備工業所	上宮川町6-1-104	☎29056
種継水道商会	呉川町10-5	☎29214
大東工業所	宮川町8-4	☎25735

本稿執筆時の一月初旬には、世界中が中東の一人の政治家の野望に振り回されている。隣国の領土や資源を奪い取るという十九世紀的な行動の陰で目立たないが、国際関係のあり方そのものが大きく変動しつつあることに、もっと注目すべきであろう。

八七年十二月に米ソが中距離核戦力(INF)全廃条約を結んだのに続いて、昨年十一月に欧州の主要二十二カ国が通常兵力(CFE)条約を締

ひとし

結した。これはNATOとワルシャワ条約機構のそれぞれが保有する戦車(二三、六〇〇両と五二、六〇〇両)を各二〇、〇〇両までに、装甲戦闘

軍縮が進み始めた

車両(三四、〇二五台と七三、九九七台)を各三〇、〇〇〇台に、火炮(一八、五〇四門と四一、八〇〇門)を各二〇、〇〇門に、戦闘航空機(六、

木戸 蒨

が、それぞれの同盟や国家が自らの有利な兵器を残し、他国が優勢な種類を削り落とすようとするため、つねに失敗してきた。戦後の中欧兵力削減交渉も、

市民課 新戸籍は正しい字で記載します

現在、戸籍には誤字や慣習的に使われている俗字(例「廣、今、惠)といわれる文字で記載しているものがあります。このたび、この誤字・俗字の取り扱いについて、改正が行われ、従来の戸籍に誤字・俗字で記載している氏名は次のような場合、正しい字で記載することになりました。

「上水」の水質検査結果表

採水場	芦屋川原水			水道法に規定する水質基準
	12月6日	12月6日(休)	12月6日(休)	
採水日	12月6日	12月6日(休)	12月6日(休)	
天気	(単位)℃	晴	晴	
水温	(単位)℃	19.0	19.0	
		7.0	9.0	
亜硝酸素	mg/l	0.511	0.500	10 以下
硝酸素	mg/l	5.2	5.6	200 以下
塩素	mg/l	2.4	1.6	10 以下
マンガン	mg/l	16	0	100 以下
一般細菌	個/ml	200	0	検出されないこと
大腸菌	MPN/100ml	0.00	0.00	検出されないこと
シリカ	mg/l	0.000	0.000	検出されないこと
銅	mg/l	0.01	0.01	1.0 以下
鉄	mg/l	0.01	0.01	0.3 以下
マンガン	mg/l	0.00	0.00	0.3 以下
鉛	mg/l	0.01	0.01	1.0 以下
六価クロム	mg/l	0.01	0.01	0.1 以下
三価クロム	mg/l	0.00	0.00	0.05 以下
ニッケル	mg/l	0.000	0.000	0.01 以下
ヒ素	mg/l	0.000	0.000	0.05 以下
モリブデン	mg/l	0.43	0.41	0.8 以下
硬度	度	22	22	300 以下
残留塩素	mg/l	67	64	500 以下
陰イオン界面活性剤	mg/l	0.000	0.000	0.005 以下
陰イオン界面活性剤	mg/l	0.04	0.02	0.5 以下
P値	度	7.3	7.3	5.8~8.6
臭色濁	度	土	塩素	異常でないこと
		3.0	1.0	5 以下
		0.2	0.1	2 以下

戸籍の記載事項証明書の発行に一部制限

従来、戸籍の届書による記載事項証明書の交付については、届書と請求人の関係を確認したうえで、正当な理由による請求であれば交付していましたが、今後、請求の内容によっては発行できない場合があります。

戸籍法では、当該証明書の発行を特別理由の場合として規定しています。その理由とは、法令によって提出が義務づけられている場合(厚生年金給付請求、簡易生命保険請求等)、カルテの保存期間(五年)

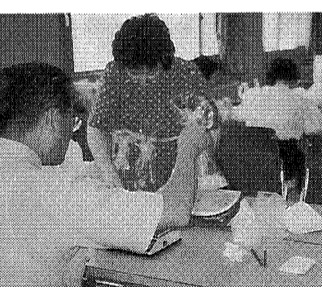

平成三年度芦屋市消費生活モニターを募集しています。

希望者は、はがきに住所、氏名、年齢、電話番号、家族構成、主に買物

正しく目方が量られているかを調査

来年三月までの一年間活動ができ、月一回程度の行事に参加できる主婦

▼募集人員：十人
▼謝礼：年額二万四千円(活動に応じて)
▼申し込み：二月二十八日(木)までに市経済課消費生活係(☎2034)へ。

「下水」の水質試験結果 下水処理場(☎21291)

試験項目	12月10日(月)		12月21日(月)		基準
	流入水	処理水	流入水	処理水	
天候	晴れ		晴れ		活性汚泥法処理による基準
気温(℃)	16.5		10.5		
水温(℃)	18.5	19.3	17.0	18.2	5.8~8.6
P	7.4	6.4	7.5	6.6	
S(mg/l)	188	4	142	4	70以下
BOD(mg/l)	210	10	183	11	20以下
大腸菌群数(コ/ml)	40,000	0	51,000	0	3,000以下
備考	前日晴れのち雨		前日晴れ曇		

酒蔵見学

昔の伝統を受けつぐ、酒づくりの工程を見学し、きき酒をしていただきます。

【申し込み】
2月7日(木)9時から電話で受け付けます。ただし、どちらか一方のコースに限ります。5人以上のグループの参加、および、市外のかたの参加はできません。

問い合わせ
芦屋観光協会(経済課内、☎2033)

【Aコース】
★日時 2月23日(土)
★行き先 白鷹(西宮市)
★集合時間 13時
★集合場所 市役所北館玄関前
★定員 50人(先着順)
★費用 無料

【Bコース】
★日時 3月9日(土)
★行き先 櫻正宗(神戸市東灘区)
★集合時間 13時
★集合場所 市役所北館玄関前
★定員 50人(先着順)
★費用 無料

資源ごみの集団回収にご協力ください!

新聞・雑誌・アルミ缶などリサイクルできる資源を、ごみとして捨てていませんか?
市では資源ごみの集団回収に対して1キロ当たり3円の報償金を登録団体に交付しています。下記の団体表を参考にお住まいの地域の集団回収にご協力をお願いします。また、近くで集団回収をしていない場合は、地域のかたがたとご相談のうえ、回収を始められることをおすすめします。
下記団体の連絡先や集団回収についてのお問い合わせは、市衛生総務課(☎2050)へ。

町名	団体名	町名	団体名
奥山	朝日プラザ子供会	竹園	竹園町自治会
奥池	奥池町子供会	精道	精道町自治会
朝日ヶ丘	朝日ヶ丘市営住宅自治会	浜芦	浜芦屋子供会
"	朝日ヶ丘町子供会	平田北	平田北町子供会
"	芦屋サニール東館管理組合	大東	東南会
"	芦屋サニール西館管理組合	"	シーサイドコーポル屋自治会
"	芦屋パインリッチ管理組合	浜	浜町自治会
"	レックスマンション2号棟管理組合	"	芦屋第10コーポラス自治会
"	アーバンライフ1号館	西蔵	西蔵町自治会
"	アーバンライフ2番館	呉川	呉川町内会
山手	山手町子供会	伊勢	伊勢町子供会
山芦	山芦屋老人クラブ	伊勢	富士銀行芦屋家庭寮
山岩	岩園町弥生会	松浜	松浜ハイツ管理組合
"	ロイヤルハイツ自治会	松浜	松浜町自治会
東山	東山町子供会	平田	平田町児童会
東芦	東芦屋町子供会	新浜	芦屋パレスハイツ自治会
"	ゾンネンハイム芦屋自治会	"	ラ・ヴェール芦屋I管理組合
三条	三条町自治会	"	ラ・ヴェール芦屋II管理組合
"	第8コーポラス	浜風	浜風第2住宅管理組合
翠ヶ丘	翠ヶ丘老人クラブときわ会	"	浜風第3住宅管理組合
"	ハイツ翠ヶ丘	"	浜風第4住宅管理組合
"	翠ヶ丘町子供会	"	浜風第5住宅管理組合
"	パークハイム芦屋翠ヶ丘管理組合	"	浜風町1街区自治会・子供会
親王塚	親王塚寿会	"	浜風南子子供会
"	ルネサンス親王塚管理組合	高浜	高浜公社住民自治会
船内	ラポルテ自治会婦人部	"	高浜町8街区自治会
松ノ戸	さわやかファミリー	"	芦屋第1住宅自治会
月若	月若町子供会	"	アステム芦屋C棟管理組合
西芦	楽寿会	"	アステム芦屋D棟管理組合
"	西芦屋町子供会	"	アステム芦屋A B棟管理組合
三条南	三条南町子供会	若葉	芦屋浜第2住宅管理組合
楠	楠町自治会	"	若葉町5街区公園自治会
"	山打出住宅管理組合	"	若葉町7番自治会
業平	業平町子供会	"	若葉町公社住宅自治会
前田	前田町自治会	"	緑第1住宅管理組合
清水	清水町自治会	"	緑第2住宅管理組合
春日	春日住宅子供会	"	緑第3住宅管理組合
"	春日老人クラブ	"	緑第4住宅管理組合
"	東建芦屋マンション管理組合	"	緑町2街区子供会
打出小	打出小穂町自治会	潮見	潮見第1住宅管理組合
"	芦屋センチューリマンション	"	潮見第2住宅管理組合
宮塚	宮塚町子供会	"	潮見第3住宅管理組合
茶屋	茶屋之町母と子の会	"	潮見第4住宅管理組合
大樹	大樹町自治会	"	岩園幼稚園PTA
大光	中芦屋公寿会	"	山手幼稚園PTA
川西	川西町自治会	"	小穂幼稚園PTA
津知	津知町自治会	"	宮川幼稚園PTA
打出	打出町自治会	"	山手小学校PTA
南宮	南宮町自治会	"	三条小学校PTA
"	川鉄グループ芦屋自治会	"	三田谷治療教育院
"	百十四銀行芦屋荘	"	芦屋つづじ共同作業所
若宮	若宮町自治会	"	芦屋小売酒販組合芦屋分会
宮川	宮川町自治会・宮川和光会	"	
"	宮川少年少女サークル	"	

市民税・県民税

申告の必要な人
▼平成三年一月一日現在芦屋市に住所を有する人で次に該当する人
①所得税の必要のない人
②給与所得者は、通常勤務先から給与支払報告書の提出があるため申告の必要はありません
申告の必要はない人へ
●勤務先から給与支払報告書が提出されない人
▼二年中に所得のない人や扶養家族になつて

いる人は、申告の義務はありませんが、住民税の各種証明等が必要な場合がありますので、あらかじめ「所得のない人」の記載欄にその旨を記入して申告して準備するものと便利です。
▼市・県民税の申告書
・源泉徴収票・雇用主の支払証明書(給与所得者)
・収入内訳書(事業所得者等)
・二年中に生命保険料の証明書・損害保険料の証明書・医療費の領収書および印鑑

申告のご相談は 申告相談所へ

小規模事業者のために、税理士会芦屋支部から派遣された税理士がご相談に応じております。お気軽にご利用ください。
▼日程：二月二十日(水)・二十一日(金)・三月四日(月)・三月六日(水)・七日(木)
▼時間：午前10時～午後三時

所得税確定申告の説明会

確定申告の時期には、税務書類の作成などを税理士に依頼される人が多いため、税理士の資格のない人が申告書の作成などをする機会があります。
この「にせ税理士」は、法律に違反するだけでなく、依頼した人に迷惑をかける結果になることがあります。
税務署は毎月第二土曜日と第四土曜日は閉庁となっております。お問い合わせは、お気軽にお願いします。

消費税

確定申告は お早めに
個人事業者のかたの消費税の確定申告が始まっています。
その申告と納税は、四月一日(所得税は三月十五日)までです。
消費税と同様に、納税者のかたが自分で納める税額を計算して、申告と納税を行う、「いわゆる「申告納税制度」がとられています。
なにも消費税が導入されて日が浅いため、その申告に当たり疑問点等も多いのではないかと考えます。
そこで、税務署では、申告書の書き方などについて相談に応じておりますので、お気軽にご利用いただけます。ぜひお勧めします。

贈与税

贈与税の申告をお忘れなく
平成二年分の贈与税の申告は、二月一日から受け付けが始まり、申告期限は三月十五日です。
贈与税の申告と納税は忘れないうちに済ませてください。

申告受付場所 市役所南館一階

振替納税のご利用を

納税方法には、振替納税制度があります。この制度を利用すれば、銀行などの預貯金口座から振替によって納税することができ、納税の手間が省け、また「にせ銀行」を提示していただくことで、新たに希望されるかたは、税務署が預金先の金融機関に「預金口座振替依頼書」を提示していただくことができます。

所得税

確定申告をしなければならぬ場合
たは三五パーセント)の割合の加算税が課され、さらに、延滞税も納めなければならないこととなります。
確定申告をしなければならぬ場合、二か所以上から給与を受けている場合など、土地や建物を売ったときの税金、確定申告で所得税が還付される場合が還付される場合など、確定申告をする義務のないサラリーマンでも、次のような場合は、確定申告をする必要があります。
①マイホームをローンなどで取得した場合
②多額の医療費を支払った場合
③災害や盗難にあった場合などです。このような場合、簡易な申告書用紙が税務署に用意してありますので、これをご利用ください。

お早めにお知らせ

所得税は、納税者が自分一年間の所得金額とその税額を正しく計算して申告をし、納税するという申告納税制度をとっています。昨年一年間の所得金額と税額を正しく計算し、お早めに申告と納税を行ってください。確定申告が必要なかたで期限までに申告しなかったり、誤った申告をしたりしますと、後で不足の税金を納めるだけでなく、税額の二五パーセント又は一〇パーセント(不正行為がある場合には四〇パーセント)まで、個人から贈与を受けた現金、預貯金、有価証券、土地、貴金属など経済的価値のあるすべてのものが贈与税の対象となります。また、自分以外の人が保険料を負担していた生命保険を受けつたときなども贈与と受けつたものとみなされて贈与税の対象となります。

青年セミナー 『不思議』大好き!

—未知との遭遇—
●時間…いずれも午後6時30分～8時
●会場…体育館・青少年センター大会議室
●対象…16歳以上のかた
●定員…50人(先着順)
●受講料…無料
●申し込み…2月1日(金)から体育館・青少年センター育成係(☎0358)へ

芦屋市コムスク交流 ペタンク大会

会場 川西運動場
【雨天のとき】
●3月31日(日)
●中央公園芝生広場
3/24(日) 8:30~16:00
▷申し込み…各コミュニティスクールへ
▷申込締切…2月28日(木)
▷参加費…無料
▷問い合わせ…市教育委員会社会教育文化課(☎2091)

前田美波里 ビリーホリディを歌う 奇妙な果実

会場 ルナ・ホール
入場料 ¥5,000
2/25(月) 18:30~
キャスト 前田美波里、中山 仁ほか
【チケット発売所】
ルナロッサ、芦屋情報センター、大番芦屋大丸店、チケットセブン、サンチカプレイガイド、関西プレイガイド協会、阪急・阪神交通社、阪急・京阪百貨店
市企画課市制50周年事業担当(☎2005)

『知りたい宇宙』展 —天体・宇宙の構造—

美しいリングをもつ土星
天体観望会
●内容…天体望遠鏡で月のクレーターや木星を観測します。(当日、曇・雨天の時は他の内容で実施)
●日時…2月22日(金) 17:30~20:00
●場所…市民センター401室
●講師…福井實信氏(中東天文学会理事)
●対象…市内在住の小学校4年生以上(親子)および中学生
●定員…50人(先着順)
●参加費…無料
●申込方法…2月15日(金)までに、電話で市民センター文化事業係へ
会期 2月13日(水)~25日(月) 9:00~21:30 (火曜休館、日曜17時まで)
会場 市民センター別館常設展示場
問い合わせ 市民センター文化事業係(☎4995)

青年セミナー 『不思議』大好き!

—未知との遭遇—
●時間…いずれも午後6時30分～8時
●会場…体育館・青少年センター大会議室
●対象…16歳以上のかた
●定員…50人(先着順)
●受講料…無料
●申し込み…2月1日(金)から体育館・青少年センター育成係(☎0358)へ

1	2/27(水)	いま科学が面白い! 一見える世界と見えない世界—	神戸大学教授 新家 龍 氏
2	3/6(水)	未知との遭遇I Dr. UFO体験記 —「私は見た!」—	甲南大学教授 佐藤 明雄 氏
3	3/13(水)	未知との遭遇II 努力しないて願いがかなう? —「マインドパワーです」—	神戸大学教授 新家 龍 氏
4	3/20(水)	未知との遭遇III 不思議の国のDNA —35億年前からのメッセージ—	神戸大学教授 新家 龍 氏
5	3/27(水)	新しいパラダイムを求めて! —果てしない未知への出発—	

保健衛生

保健センター
 公光町5-10 ☎1586
 県保健所
 公光町1-23 ☎0707
 芦屋市医師会
 公光町5-21 ☎2000
 芦屋市歯科医師会
 公光町4-29 ☎6471
 衛生総務課管理係
 精道町7-6 ☎2050
 環境衛生課
 浜風町31-1 ☎2155
 環境施設課
 浜風町31-1 ☎5391

予防接種のお知らせ

風しん予防接種

日時：二月二十二日
 (金)午後三時～四時

●会場：保健センター
 ●対象：中学校二年生の女子と、昨年接種できなかった三年生の女子(市立中学校の生徒は各学校で実施します)
 ●費用：無料
 ●申し込み：二月十五日(金)までに電話で保健センターへ

芦屋病院療養講座

市立芦屋病院では、「療養講座」を開設し、当病院の医師が講師となって、疾病の内容・予防・治療等について、説明をします。
 関心のある人は、どなたでもご参加ください。

「前立腺肥大と前立腺がん」 ——頻尿と排尿困難——

講師 ひ尿器科医長 西崎伸也
 ●日時 2月20日(水)14時30分～16時
 ●会場 市立芦屋病院外来棟3階
 問い合わせ 市立芦屋病院総務課管理係(☎2156)

ジフテリア 予防接種

●日時：二月十三日(水)午後三時～四時
 ●会場：保健センター
 ●対象：小学校六年生
 ●費用：無料
 ●注意：体温を測り、必ず保護者同伴でお越しください。三種・二種混合の予防接種を受けていない人は受けられません。
 ●問い合わせ：保健センター

検診だより 2/1▶3/5

保健センター (阪神芦屋駅から北へ200メートル)

内容	日程	時間	対象・経費等
ツベルクリン反応検査	4、3/4	14:00～15:30	3カ月～4歳未満児。母子健康手帳、予防接種つづり持参
ツ反判定・BCG接種	6、3/6		個別接種。無料
三種混合・M・M・R、はしガ			委託医療機関にお問い合わせください。
1歳6カ月児健康診査	21	13:00～14:00	H1.7.16～8.15生まれ。母子健康手帳持参。
母 親 学 級 (2回目は予約制)	13(保健センター)	13:00～16:00	妊婦・母子健康手帳持参。テキスト代250円、2回目は調理実習、妊婦体操。スポン・エプロン・ふきん・材料費650円持参。
	20(青少年センター)	10:00～14:30	
	27(保健センター)	13:00～16:00	
小児ぜんそく等の健康相談(予約制)	21	14:30～15:30	6歳未満。医師・栄養士・保健婦による相談
肺がん検診(市民健診で実施)	26	9:30～10:30	40歳以上。胸部X線。かくだん検査(必要なかたのみ900円)
市民健診	26	9:30～10:30	16歳以上…胸部X線・血圧・検尿(無料)、40歳以上…心電図・採血 400円 絶飲絶食
健康チェックB(予約制)	12,3/5,3/11,3/12	9:15～	35歳以上。成人病予防10項目 5,000円
貧血検査	26	9:30～10:30	16歳以上。180円
栄養相談(予約制)	26	9:30～11:00	無料
健康相談	16、23	9:00～12:00	成人を対象に医師による相談
胃がん検診(予約制)	4,7,14,18,21,25,28,3/4	9:00～10:30	35歳以上。1,000円
子宮(頸部)がん・乳がん検	随 時	医療機関で診療時間内の午前中	30歳以上の婦人。子宮(頸部)がん1,000円、乳がん400円
大腸がん検診	19	9:30～10:30	40歳以上。採便容器を渡してとり方の説明 400円
歯周病講座	20	13:00～14:30	相談と検診。無料。歯科医師会館
献 血	23	10:00～15:00	ダイエー芦屋浜店前

県保健所 (国道2号業平橋東へ150メートル)

内容	日程	時間	対象・経費等
4カ月児健康診査(股関節脱臼検診併設)	14, 28	13:00～14:30	H2.10.1～10.15生まれ 母子健康手帳持参 H2.10.16～10.31生まれ
3歳児心の検診	5、12、19、26	9:00～9:30 10:15～10:45	3歳0カ月児。母子健康手帳持参。
3歳児健康診査	7	13:00～14:30	満3歳～4歳未満児。母子健康手帳持参。尿検査あり
アルコール依存症家族会	8	10:00～12:00	アルコール問題に悩んでいる家族。事前に連絡ください。
乳幼児歯みがき教室	6	13:00 開始	1歳6カ月児(0～6歳も可)歯ブラシ、コップ、母子健康手帳
歯科保健相談	6	13:45～14:15	乳幼児、妊婦、中高年、一般
乳幼児心の相談(予約制)	5、3/5	13:00～14:30	母子健康手帳持参
妊婦健康相談	8、15、22	13:00～14:00	無料。貧血検査等。母子健康手帳
一般健康相談	8、15、22	13:00～14:00	有料。診察、血圧測定、X線撮影、心電図ほか。事業所の定期健診は予約制です。
心電図検査	8	14:00～14:30	
心の相談(予約制)	28	9:30～10:30	精神保健や痴呆性老人に関する不安や心配等専門医の相談
検便・水質検査	毎週月・火・水曜日	9:00～12:00	有料。特殊項目水質検査などは第1・第3月曜日
療育相談(予約制)	18	13:00～14:30	心身障害の心配のある子供。専門医、心理発達・福祉の相談

在宅ねたきり老人 歯科訪問指導

歯医者さんが
 伺います

保健センターでは、在宅ねたきり老人歯科訪問指導を行っています。市内の六十五歳以上のねた

きりのかた、あるいはそれに準ずるかたで、歯科保健サービスを受ける機会がなく、お困りのかたはぜひご利用ください。

●内容：①講演「アレルギーの原因と対策」講師・富永弘久氏(尼崎医療生協病院小児科医長)
 ②栄養相談
 ●その他：参加費無料、予約制(☎1586)
 ●問い合わせ：保健センター

専門 No.1 外来

昭和六十二年十二月に「漢方外来」(保険診療が受けられます)を開設して以来三年あまり、延べ受診者数は一万人を越えました。院内各科の協力を得、必要に応じて各種精密検査を行ったり、場合によっては漢方薬以外の薬や治療法も併用しています。扱った病気は多岐にわた

漢 方

市立芦屋病院 副病院長 吉龍資雄

つていますが、多いものとしては、リウマチ・腰痛・膝痛などの慢性疼痛(とうつ)疾患、便秘・痔・胃腸病などの消化器疾患、自律神経失調症・生理不順・更年期障害・ひえ症などの婦人病的なものなどです。また、病気や手術のあと

の体力増強、疲労回復にも使われ、抗がん剤などの併用(作用の増強、副作用の軽減)もされています。しかし、漢方薬は漢方的診断の上で服用しなければ確実な効果は期待できないのはいままでもありません。

診察日 毎週月・木曜日

受付時間 午前8時30分～11時30分

幼児のための食事とおやつとの与え方教室

日時：二月十五日(金)午後一時三十分～三時

会場：保健センター

対象：アトピー性皮膚炎・ぜんそくなどのアレルギー症状のある幼児とその保護者

空き地は適切な管理を

雑草の茂った空き地をそのまま放置していると、ごみ捨て場や子供の危険な遊び場になったり、また火災や犯罪の発生原因にもなります。

所有者は、最低年二回は草刈りをしてください。市では、三月に空閑地の調査を行い、所有者に空き地の適切な管理をお願いする予定です。

問い合わせは、衛生総務課へ。

日曜・祝日救急当番医

内科 9時～17時

歯科 9時～12時

- 2月3日---福岡医院〈外科〉
津知町3-12 ☎15588
- 10日---伊藤病院〈外科・内科〉
大原町11-5 ☎24040
- 11日---幸原医院〈内科・小児科〉
南宮町7-1 ☎20338
- 17日---堂野前医院〈内科〉
宮塚町1-4-102 ☎26458
- 24日---富永医院〈内科・小児科〉
公光町10-20 ☎23823
- 3月3日---寺内医院〈神経科〉
船戸町4-1-403 ☎10888

- 2月3日---池沢歯科医院
松ノ内町3-9 ☎1780
- 10日---石原歯科医院
親王塚町1-4 ☎1388
- 11日---稲垣歯科医院
大原町5-19 ☎22870
- 17日---宇賀歯科医院
公光町1-19 ☎24074
- 24日---上住歯科医院
宮塚町11-24 ☎1560
- 3月3日---翠ヶ丘歯科医院
翠ヶ丘町1-17 ☎26941

夜間在宅輪番
 在宅当番医が待機しています。
 ▼時間：夜間(毎日)二十時～翌七時
 ▼問い合わせ：消防本部(☎2345)

耳鼻いんこう科の急病診療
 ▼診療日：日曜日および休日
 ▼時間：九時～十六時
 ▼場所：尼崎医療センター(尼崎市水堂町三十一番一〇、☎06-436-8701)

眼科の急病診療
 ▼診療日：日曜日および休日
 ▼時間：九時～正午
 ▼場所：尼崎医療センター(尼崎市水堂町三十一番一〇、☎06-436-8701)

まず かかりつけの医師へ

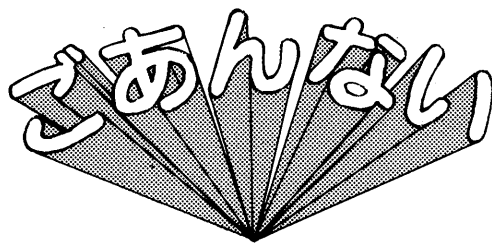

美術博物館

3月22日に開館予定の美術博物館で、受付・監視員等のアルバイト希望者の登録を受け付けます。

●資格：40歳くらいまでの女性
●勤務時間：9時30分～17時30分(予定)
●日額：5000円以上
●登録方法：履歴書郵送(〒659伊勢町12-25)
●問い合わせ：美術博物館(☎5432)

2・3月 大型ごみの収集日

問い合わせ 環境衛生課 (☎2155)

大型ごみは定められた日の午前8時30分までに出しましょう。

最近、比較的新しい自転車、三輪車等が出されています。取り残しにならないように「不要品」と表示してステーションに出してください。

大型ごみの種類

- 家具類…机・いす・たんす・ベッド・鏡台など
- 家電類…テレビ・ステレオ・冷蔵庫・洗たく機
- その他…布団・カーペット・自転車・三輪車・石油缶・灯油缶(18ℓ以上)など

収集する町名・区域	2月	3月
山芦屋町・西山町		11
西芦屋町	11	
朝日ヶ丘町	12	12
伊勢町・竹園町	13	13
浜芦屋町・松浜町		
月若町・三条町		
平田町・奥池町	14	14
奥池南町		
茶屋之町・大樹町		
公光町・業平町	15	15
上宮川町		
宮塚町・平田北町	16	16
楠町・春日町	18	18
六麓荘町・岩園町	19	19
船戸町・松ノ内町		
清水町・前田町	20	20
山手町・奥山		
三条南町	21	21
東山町・東芦屋町	22	22
打出小槌町・若宮町	23	23
打出町		
大東町・呉川町	25	25
翠ヶ丘町	26	26
南宮町・西蔵町	27	27
大原町・親王塚町	28	28
津知町・川西町	1	29
精道町・宮川町		
浜町	2	30
高浜町1～4街区	4	
高浜町5～9街区	5	
若葉町1～3街区	6	6
緑町		
若葉町4～7街区	7	7
浜風町・新浜町	8	8
潮見町	9	9

りを4月1日から10日まで芦屋川沿いで行います。期間中6・7日の両日、緑日を予定しています。

●出店できるのは市内商店街および公共的団体です。(出店数に限度あり)申し込みは2月15日(金)までに「芦屋さくらまつり協議会緑日担当」(市商工会館内、☎2071)へ。

危険物安全週間 推進キャンペーン標語

●内容：危険物の保安に対する意識の高揚、啓発のための標語募集方法

：はがき1枚に標語1点(未発表のものに限る)と郵便番号・住所・氏名・年齢・職業・電話番号を記入し、全国危険物安全協会(〒105東京都港区虎ノ門2丁目9-16日本消防会館9階)へ表彰

：最優秀1点(20万円) 優秀1点(10万円) 優良10点(1万円相当の記念品)

●締め切り：2月28日(木)までに必着

●問い合わせ：消防本部 予防課危険物係(☎2345)

市営住宅入居 希望者登録

登録後、空き家が生じたときに困窮度の高い順に転居します。また、大東町に建設中の建て替え住宅については、身体障害者世帯用(車いす生活者に限る)1戸、一般住宅2戸を募集します。

●期間：2月15日(金)まで

●登録資格：①市内に住居登録をして1年以上経過し、現に居住して



特別土地保有税(取得分)の申告・納付

平成2年1月1日から平成2年12月31日までの間に芦屋市内で合計500㎡以上の土地を取得

さつき・松の盆栽 整形(はりがねかけ)の仕方を教えます。

日時：2月の毎週水・金曜日の午前中

会場：緑化相談所(若葉町1-1) ●費用：無料(鉢持参のこと) ●問い合わせ 谷貞子氏 ●内容：くす玉

折り紙教室

日時：2月13日(水) 10時～12時

会場：図書館集会所 ●対象：成人 ●講師：鷹岡満寿子氏、段谷貞子氏 ●内容：くす玉

善意銀行(敬称略) % %

預託「芦屋つじ協同作業所のために」

▽1万円、十河博志

市緑化協会(☎2103)

身体障害者移動相談

日時：2月20日(水) 9時30分～

会場：伊丹保健所 ●対象：肢体不自由で身体障害者手帳所持の人 ●内容：車いす・義足等の補装具の相談 ●問い合わせ：保護課障害福祉係(☎2043)

平成3年度 野球場使用登録

川西運動場・中央公園野球場の使用登録を受け付けます。継続のチームも改めて使用登録が必要です。

●受付期間：2月1日～3月1日

●チーム条件：メンバーの80%以上が市内在住・在勤・在学のこと ●登録書交付日時：場所：4月1日(月) 18時

●問い合わせは、保険年金課年金係(☎2003)へ。

寄付(敬称略) % %

福祉総務課取り扱分

【社会福祉のために】▽2百万円、宗教法人 真如苑

【老人福祉のために】▽20万円、東洋理研

【障害福祉のために】▽5万円、阪神音楽文化協会、野島稔のソロを聴く会

【交通遺児のために】▽5万円、高橋恵美子

【和風園のために】▽1万円、中芦屋松寿会

▽1万円、宮塚町若葉会

▽FAX1台、日本電信電話

社会福祉協議会取り扱分

▽1万5000円、趣味のグループ・有巢はつ子

▽39万4000円、芦屋熟年コーラス

▽1万円、向井章雄

▽2万円、滝本雄士

▽3万1410円、芦屋ステーションビル

▽8000円、中央地区商店街

▽2万円、匿名

児童手当の支給

2月15日(金)に10月分から1月分を指定の口座に振り込みますのでご確認ください。

●受給資格：次の両方に該当する人(所得制限あり)

①18歳未満の児童を2人以上養育している人

②義務教育就学前の児童(昭和59年4月2日以降生まれ)を養育している人

●支給額：義務教育就学前の第2子に月額2500円、第3子以降の1人につき月額5000円

●お問い合わせは、勤務先に請求してください。

●問い合わせは、保険年金課年金係(☎2003)へ。

計量器検査の受検

取り引きまたは証明に使用する計量器(はかり)は、定期の検査を受けることが法律で定められて

計量器検査の受検

10時～12時 ●会場：市役所本庁舎南館地下1階 済課 ●問い合わせ：経済消費生活係(☎2034)

共同募金運動

ご協力ありがとうございました。

市民の皆さまの温かいご理解とご協力により、一般募金12,526,000円、歳末たすけあい募金5,548,210円という多額の募金をお寄せいただきありがとうございました。

歳末たすけあい募金は、ただちに社会福祉協議会に歳末たすけあい運動の財源として配分されました。また、一般募金の約80%が、平成3年度に兵庫県共同募金会から社会福祉協議会に配分されることになっており、地域・在宅福祉活動をさらに進めたい財源となります。

芦屋市共同募金会(☎7530)

広報「あしや」表紙

あなたも88,000分の1に登場しませんか

毎月1日号の表紙88,000分の1は、各月のテーマに沿った市民に登場いただき大森一樹監督・写真家山口宏さんのコンビで撮影、グループ芦屋の皆さんのインタビュー記事をお届けしています。好評につき4月以降も続けますので、発行月にふさわしいテーマ(別表参照)に登場していただける市民の推薦をお待ちしています。

募集

広報「あしや」表紙テーマ

月	テーマ
4月	春の全国交通安全運動
5月	さわやか行政サービス月間
6月	父の日、時の記念日
7月	夏、プール
8月	高校野球
9月	防災の日、台風シーズン
10月	体育の日
11月	文化の日
12月	クリスマス
1月	正月
2月	節分
3月	ひなまつり

応募方法

はがきに推薦する人の住所・氏名・年齢・職業・電話番号と推薦理由、推薦者の住所・氏名・電話番号を記入し、2月28日(木)までに公聴広報課(精道町7-6、☎2006)へ。(年齢・性別・自薦・他薦は問いません)

共同募金運動

ご協力ありがとうございました。

市民の皆さまの温かいご理解とご協力により、一般募金12,526,000円、歳末たすけあい募金5,548,210円という多額の募金をお寄せいただきありがとうございました。

歳末たすけあい募金は、ただちに社会福祉協議会に歳末たすけあい運動の財源として配分されました。また、一般募金の約80%が、平成3年度に兵庫県共同募金会から社会福祉協議会に配分されることになっており、地域・在宅福祉活動をさらに進めたい財源となります。

芦屋市共同募金会(☎7530)



昨夜の水炊きをみそ汁にして、お餅を入れるとごちそうになる。が、「かき」が傷むのでパン粉をつけて冷凍しようとする。友も生姜(しょうが)を買いに来た。「今ごろからフライの用意するの？」
「今、家に帰ったの。あなたと七時に寝るの？」
「年寄りがいるとね」とレジの前で立ち話。
「かきフライを冷凍する時、身が軟らかいので一回分ずつ分けなさいよ」と教えてもらい、別れる時、「これからの遊び方、教えてよ」といわれてしまった。(グループ・71)

主婦の会話

「かきフライを冷凍する時、身が軟らかいので一回分ずつ分けなさいよ」と教えてもらい、別れる時、「これからの遊び方、教えてよ」といわれてしまった。(グループ・71)

市長のひろば

新しき年

茶屋の町 長谷 妙子
年がかわって平成も三年目を迎えました。

平和で豊かな今日の日本に生まれあわせ、安穏に一年を過ごすことができてきました。日々、感謝しています。

このごろ一年を早く感じます。昨年も短く思いました。短いといってもしかたのないくらい、世界が、日本が、ゆれ動き話題の多かった年でございました。

身障者研修会に参加して

若宮町 井上 雅登

私は昭和六十三年八月に一年を過ごすことができてきました。日々、感謝しています。

この会に参加できたことでステップとなり自分なりの身障にはげみがついてきました。

伝言板

わがまちの伝言板

わがまちの伝言板
三重県の湯の山温泉まで、行き四時間、帰り四時間、一日計八時間。遠いとは思っていましたがよくバス旅行にたえられました。もう二度と行けないと思っていたバス旅行ができました。

あしや文学同好会
講座名：平家物語(第一金曜)伊勢物語(第一)

パレエ教室会員募集
日時：3月3日(日) 9時~15時 会場：体育館

打出浜教室
日時：15時~17時 会場：打出浜小学校

潮見教室
日時：17~19時 会場：潮見小学校

打出浜教室
日時：15時~17時 会場：打出浜小学校

潮見教室
日時：17~19時 会場：潮見小学校

投稿募集
皆さんの投稿を募集しています。なんでも自由に書いて、どんでん返してください。

水曜 明治の文豪(第1金曜)奥の細道(第4金曜)
時間：10時~11時
会場：市民センター
問い合わせ：斉藤 (☎25314)

岩園小学校PTA
献血運動
日時：2月9日(土) 10時~12時、13時~15時
会場：岩園小学校校庭
問い合わせ：田淵 (☎3079)

市民ハイキング
日時：2月3日(日)
8時、雨天決行 集合場所：阪急芦屋川駅北広場
行き先：住吉川一西お多福山、10キロ一般向き
会費：400円 持ち物：昼食、水筒、雨具、防寒具、簡易アイゼン 問い合わせ：大山 (☎31923夜間のみ)

パレエ教室会員募集
日時：3月3日(日) 9時~15時 会場：体育館
青少年センター 競技：男女学年別ダブルス、シングルス 資格：市内在住小学4年~6年生の男女 費用：無料 申し込み：2月22日(金)まで 問い合わせ：牧野 (☎1413)

打出浜教室
日時：15時~17時 会場：打出浜小学校

潮見教室
日時：17~19時 会場：潮見小学校

おじいちゃんのおじいちゃん
おじいちゃんのおじいちゃん、おばあちゃんがおおきからねじをまわしているからうごいてる。
おじいちゃん、きつと てんごくでよろこんでいるよ。
三条小学校 二年 まかべ ひろこ

精道中学校サッカー一部 県大会第3位
精道中学校サッカー部は、昨年十月十八日から行われた第二十四回県中学生サッカー選手権大会で、同校初の三位と健闘し、市制五十周年に花を添えました。今年二月の新人戦、阪神大会V3を目指して、新しいチームの活躍に期待が寄せられています。(松浜町の千葉純一郎さんからのレポートです)

名称	練習日時	対象	場所	問い合わせ
体育館教室	月、水、金 18~21時 日 9~12時	全市内 一般~小学生	青少年センター 剣道場	天王寺谷 (☎0018)
山手教室	火、木 16時30~18時	山手、三条、朝日ヶ丘小学生	山手小学校 体育館	益満 (☎1883)
精道教室	月、金、16時30~18時	精道校区小学生	精道小学校 体育館	小野 (☎9567)
宮川教室	火、木 16時30~18時	宮川校区小学生	宮川小学校 体育館	沖 (☎8366)
打出浜教室	金 16時30~18時 日 15~17時	打出浜校区小学生	打出浜小学校 校体育館	富永 (☎7599)
潮見教室	火、木 17~19時	潮見、浜風校区小学生	潮見小学校 体育館	会田 (☎5387)

今は、まだ、厳しい寒さの続く二月。しかし、その中にも、早春のきざしは確実に現れてきている。
残雪も消えやらぬ山あいを彩る早春の花がそれである。マンサク

早春を告げる花

土樋割に咲くマンサク

黄色の花が小枝に咲きこぼれんばかりに群がり咲く。葉に先がけて一斉に花が咲くので一段と鮮やかである。花が枝に群がり咲く

この花が芦屋の地に咲く。芦有道路の東お多福山登山口バス停からお多福山登山口に歩いて西へ谷沿いの道がある。この谷

この蛇谷沿いの道は、芦屋の中でも植物相が

五月頃には、タニウツギのピンクの花で谷が埋め尽くされ、愛きようのあるヤマボウシの可愛い花もあちこちに見られる。また、秋には野生のフルーツでは、右にでるものが無いくらい美味なサルナシの実を探すのも楽しい。

蛇谷や土樋割付近は、案内、知られていない。芦屋の自然の「秘境」と言えるかも知れない。さて、マンサクに続いて遠くからでも目立つコブシ(タムシバ)の白い花が咲き始める。本格的な春の訪れが間近いことを知る。
打出教育文化センター 主幹・古市景一

先月二十七日、友好を進めていく中国肇慶市へ初めての市民訪問団が出發しました。▽今回は広報課からも取材と記録のため職員が同行しています。▽当人は「写真が写ってへんかったらどうしよう」「空港でフィルム感光せえへんやらか」と心配でしたが、近々本紙で美しい肇慶市の写真が数多く紹介できることでしょう。遠うご期待です。(と)

先月二十七日、友好を進めていく中国肇慶市へ初めての市民訪問団が出發しました。▽今回は広報課からも取材と記録のため職員が同行しています。▽当人は「写真が写ってへんかったらどうしよう」「空港でフィルム感光せえへんやらか」と心配でしたが、近々本紙で美しい肇慶市の写真が数多く紹介できることでしょう。遠うご期待です。(と)

熟年コーラス 初春の歌声
新春アコちゃんクイズの正解発表
本紙一月一日号に掲載の「新春アコちゃんクイズ」の正解は、Bでした。
応募総数二百三十三通、うち正解二百八通の中から抽選で二十人のかたに、テレホンカードをお送りします。ご応募ありがとうございました。

アコちゃんだより
楽しい話題、ユニークな活動をご紹介します。
さる一月七日、ルナ・ホールで行われた新年市政懇談会で、「芦屋熟年コーラス」(代表・天野英男氏)が、「ふるさとの四季」と題して「ふるさと」「春の小川」など懐かしい唱歌をメドレーで聞かせてくれました。その若々しく美しい歌声に幼いころの思い出がよみがえって来ました。会員のかたは、現在百三十二人で、平均年齢は六十八歳です。月四回の練習を楽しんでおられます。