

1990年(平成2年)

9月1日号
No.573



エレガント芦屋



市制施行50周年
シンボルマーク

ASHIYA

発行 芦屋市役所(公聴広報課)
☎0797-31-2121
〒659 兵庫県芦屋市精道町7番6号
毎月1日・15日発行



芦屋の肖像 88,000分の1

ハイカラ ばあちゃん

中山正子さん
前田町在住 94歳

監修：大森一樹(映画監督)
撮影：山口 宏(写真家)

業平橋を西へ―山側最初の角から北に、『写真スタジオ中山』の看板が見える。

一九八七(昭和六十二)年発行の『ハイカラに九十二歳(副題)写真家中山岩太と生きて』の著者中山正子さんのお宅だ。ベルを押すと、「どうぞそのままお入りになって」。

ドアを開けて応接間に通される。

この木造の西洋風建物は、ご主人の岩太氏の設計で、昭和初期、アトリエと居宅が、合理的に使えるように、建築されている。畳の部屋は、一つもないとおっしゃる。

お伺いした日の中山さんは、濃いピンクのワンピースに、キラキラ光るネックレス。自然でお年を感じさせない美的感覚に感心する。

「東京から芦屋に移って来たのは、昭和二年ごろで中山の仕事の評価が、関西でとくに高かったから。子供たちは、海へ水着のまま飛び出して行ける、環境が気に入ったのですよ」と話される。

以前、ニューヨークやパリで暮らされた経験から、静かで美しいところが、どことなく、パリと似ていたと思われたのだそう。

「あのころの海岸は『白砂青松』と言う言葉通りの松林のつづく、のどかな浜辺でした。そのころ、芦屋公園に植植した小さな松の木も今では、随分大きくなりました。同じ歳月をこの芦屋で、ともに過ごしたという想いがして、とても愛着を感じます」と感慨深いご様子。

昭和十五年、精道村が芦屋市となり、国際文化住宅都市として発展してきた足跡を明快な口調で、年月もはつきり、話されるその記憶力には驚かされる。

普通選挙法施行後芦屋で初めて女性の市会議員に選出されたかた。教育・環境の問題など、きゃしゃな身体をのりだして、

大正初期の芦屋川河口。川幅は現在より広い。左手は芦屋遊園の松林が続く。遠方に見える橋は、ぬえ塚橋。写真は絵ハガキに使用されたもので、大正九年十一月一日のスタンプが押されている。

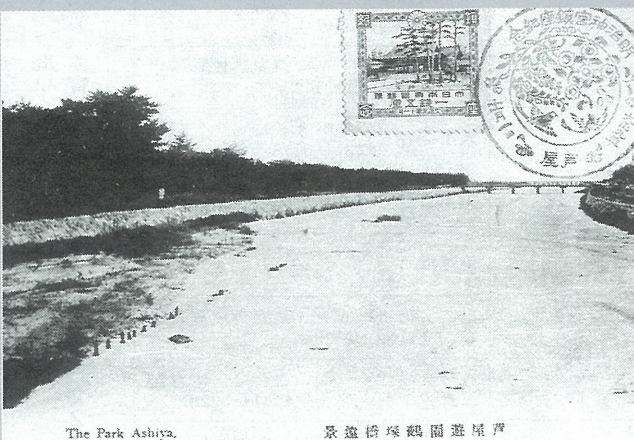

フィルムライブラリー
芦屋 今むかし

熱っぽくお話しになる。それが、若さの根源のように思えた。

「皆さん健康法について、良く聞かれますが若い時から身体は、強い方ではありませんでしたし、特別なこともしませんでした。言えることは、いつも今日という日を大切に、と心がけて、後に良い思い出を作ろうと、努力をしました。

精神力で、もっているのかも、知れませぬ」と弾力のあるお考えと、若々しい生命力あふれる言葉がはずむ。

昨年まで、文化教室で指導にあたられていたが、疲労がたまって二カ月程、入院をされたそうだが、今はもとのようにお元気になるれて、「もう予定表がいっぱいな」とのご活躍。

(文章・グループ芦文)

9月10日は 全国下水道促進デー

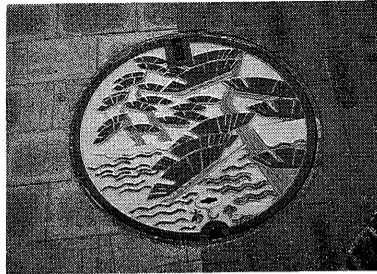

市木クロマツと芦屋川の清流をカラーで図案化した川西町歩道の「デザインマンホール蓋(ふた)」

市では、皆さんの理解と協力により、下水道の普及率は99.5パーセント(人口比)と全国でもトップクラスに達しています。芦屋川では、毎年カルガモが川面を泳ぎ市民の関心を集めています。また、今年は新たに、モクズガニの川上りが見られるなど清流が戻ってきています。このように、水質保全上、不可欠な下水道の役割について国民の理解と関心を深めていただくため、9月10日を「全国下水道促進デー」としています。

正しく使う下水道
下水道には、合流式と分流水の二種類があります。合流式は、汚水と雨水を同じ管で運ぶ方式です。分流水は、それぞれ別の管で運ぶので、汚水は処理場まで運ばれ、きれいな水になって河川に放流されますが、雨水は河川などに直接放流されます。

風呂・台所・トイレ等の排水がまつたら...
つまった所によって管の排水が異なります。公共下水道管は、市で維持管理し、排水設備については、各家庭で維持管理していただきます。

原因の場合:市下水道課
※排水設備(宅地内の管)が原因の場合:指定店等

に連絡してください。
下水道の作文等募集
下水道の様々なことがらを、ポスター・作文・写真・標語にした作品を募集しています。締め切りは、十一月三十日まで。詳しくは、市下水道課(☎2121内線412)へ。

なお、変更案は、九月七日から九月二十六日まで、市都市計画部都市計画課または東都住宅部計画課で閲覧できます。(ただし、執務時間中)日時:九月二十七日(木)午後一時~場所:西宮商工会館二階大ホール
●意見陳述の申し出:阪神間都市計画区域内に住所を有する方は、九月七日(金)から九月十七日(月)まで(必着)の間に、「公述申出書」に住所、氏名、職業、年齢、意見の要旨および申し出の理由を記載して、東都住宅部都市計画課(〒650神戸市中央区下山手通5丁目10番1号)まで提出してください。

詳しくは、市都市計画部計画課(☎2121内線436)へ。

阪神間都市計画区域の市街化区域および市街化調整区域に関する都市計画(線引き)について、今回、第三回目の変更が行われることになり、県において変更案を取りまとめ、公聴会を開催することになりました。

都市計画に関する公聴会の開催

関係する公聴会

関係する公聴会

職種	学歴	採用人員	受験資格
事務A	大学卒	10人	昭和40年4月2日以降出生の人で、学校教育法による4年制大学を卒業した人または平成3年3月までに卒業見込みの人
事務B	高校卒 短大卒	3人	昭和44年4月2日以降出生の人で、学校教育法による高等学校短期大学を卒業した人、または平成3年3月までに卒業見込みの人
事務C (身体障害者)	高校卒上	1人	身体障害者で、昭和40年4月2日以降出生し、かつ下記の※の要件をすべて満たし、学校教育法による高等学校、短期大学、4年制大学を卒業した人または平成3年3月までに卒業見込みの人
司書	高校卒上	1人	昭和40年4月2日以降出生の人で、司書の資格を有する人または平成3年3月までに同資格を取得見込みの人
技術 (機械)	高校卒上	1人	①昭和42年4月2日以降出生の人で、学校教育法による高等専門学校で、機械系に関する専門課程を修了して卒業した人または平成3年3月までに卒業見込みの人 ②昭和41年4月2日以降出生の人で、学校教育法による高等専門学校で、機械系に関する専門課程を修了して卒業した人または平成3年3月までに卒業見込みの人 ③昭和40年4月2日以降出生の人で、学校教育法による4年制大学で、機械系に関する専門課程を修了して卒業した人または平成3年3月までに卒業見込みの人
保健婦	保健婦 学校等卒	1人	昭和40年4月2日以降出生の人で、保健婦の免許を有する人または平成3年5月までに同免許を取得見込みの人
保母	短大卒上	若干名	昭和42年4月2日以降出生の人で、保母資格を有する人または平成3年3月までに同資格を取得見込みの人
栄養士	高校卒上	1人	昭和40年4月2日以降出生の人で、栄養士免許を有する人または平成3年3月までに同免許を取得見込みの人

※身体障害者の受験
○身体障害者手帳の交付を受けている人
○自力により通勤でき、介護者なしに職務の遂行が可能なる人
○活字印刷文による出題に対応できる人

平成3年度 市職員を募集

市制五十周年を迎えた「あしや」の発展に、今あなたを求めています

市は、平成3年度採用の職員を募集します。受験を希望される方は、市人事課にある募集要項によって、受験申込書など必要書類をそろえ、同課へ提出してください。

試験日時:九月三十日(日)午前九時
試験会場:市役所分庁舎三階会議室
募集期間:九月六日(木)まで
問い合わせ:市人事課(☎2121内線286)

種目	会場	内容・参加対象	申し込み先(問い合わせ)
グラウンドゴルフ	川西運動場(9/22)	○3人で1チーム 小学1年生以上(小学1年~3年までのチームには成人が参加) 先着32チーム	中山(大原町5-15-109) ☎31-3346
登山	右欄のコース	△芦屋市北部山地をハイキング	当日開会式時に受付 〈問い合わせ 大山☎31-1923〉
ヨット	県立海洋体育館	小学4年~高校 午前10時から簡単なヨット講習(ぬれてもよい服・運動靴・昼食・着替) 先着20人	炭原(高浜町5-1-1043) ☎32-7354
庭球	芦屋庭球場	○一般男子(先着60組) 一般女子(先着40組) ダブルストーンメント戦 白い服装を用意	植垣(松浜町4-4、ローンテニスクラブ、☎22-3852)
ソフトボール	川西運動場(9/16) 市立芦屋高校	○一般男子、女子のトーナメント戦	本城(精道町7-6、市生活文化課内、☎31-2121内線232)
バドミントン	体育館・青少年センター(10/7) 山手中学校・三条小学校	○親子ファミリー大会(10/7) △一般男女・高校生	当日会場で午前9時から 〈問い合わせ 松浦☎32-0922〉
卓球	体育館・青少年センター	△小・中・高・一般(年齢別)のトーナメント戦	井口(大東町15-3) ☎22-8653
弓道	体育館・青少年センター	△午前中、大的を使用した体験実習	当日会場で 〈問い合わせ 井上☎22-5819〉
サッカー	浜風・潮見・打出浜各小学校	△ボールけり大会 ○親子サッカー大会	当日会場で 〈問い合わせ 山口☎31-8005〉
少林寺拳法	精道小学校体育館	△一般市民体験実習 午後1時	当日会場で 〈問い合わせ 花木☎32-2247〉
軟式野球	中央公園野球場	○親子大会(小学6年までと成人) △一般南北戦(JR芦屋より南北) 35歳以上	親子大会は当日会場で、南北戦は野村(朝日ヶ丘町7-15-312)☎23-0970
バレー	潮見中学校体育館	○一般男女混合6人制(男3人・女3人) △午後ソフトバレーボール大会	増田(春日町11-12) ☎23-2830
ラグビー	中央公園芝生広場	△ゴールキック合戦	笹木(緑町1-3-502) ☎31-3461
バスケットボール	県立芦屋高校体育館	○一般男女別	高市(剣谷9 市立芦屋高校) ☎32-1131
剣道	精道中学校体育館	△小学生から一般まで	天王寺谷(伊勢町9-18) ☎31-0018
軟式庭球	岩ヶ平テニスコート	○一般男女、壮年男女のトーナメント戦とリーグ戦	山下(大原町28-15) ☎23-0647
柔道	体育館・青少年センター	△小学1年~高校生 ○中学10人高校7人団体戦	徳尾野(若宮町8-13) ☎22-5478
体操	県立芦屋南高校体育館	△少年、中学、高校、種目別、個人総合	東原(宮川町6-3 県立芦屋高) ☎32-2325
親子マラソン	旧防潮堤ランニングコース	○小学6年生までの親子 伊勢幼稚園にて受付(午後1時~1時30分)	当日会場で 〈問い合わせ 体育館・青少年センター ☎31-8228〉
ゲートボール	川西運動場	○一般、トーナメント戦	賀集(東山町29-34) ☎23-2267

市民体育祭

市では、十月十日(水)の体育の日に、市民体育祭を開催します。子供から大人まで各年齢層に応じて、またご家庭でお気軽に参加していただける種目を組み入れています。秋の一日、スポーツでお楽しみください。

開会式
日時 10月10日(水) 午前9時
会場 川西運動場

●参加資格:原則として市内在住・在学
●在勤の人 ●申し込み:△印は個人、○印はペアあるいはチームを組んで申し込みください。申し込み用紙は体育館・青少年センターにあります ●申し込み期間:九月十四日(金)午後五時までに
問い合わせ 体育館・青少年センター(☎2121内線228)



救急車の正しい利用を

9月9日は「救急の日」

正しい応急処置を

私たちは、いつ、どこで、事故や災害に出会うかわかりませんが、急病になるかわかりません。人間は心臓が止まると呼吸と心臓マッサージをはじめなければ、たった4分で脳の働きはもとにもどらなくなってしまいます。このように、医師や救急隊が到着するまでの間に、あなたが行う応急処置で大切な命を救うことができます。大切な友人や愛する家族を救うために正しい応急処置を身につけましょう。

正しい応急処置を身につけよう

市では平成元年中に医師の診察を受けるまでに要した時間は救急車を要請してから平均二十分でした。また、救急隊が到着するまで応急処置をされていなかった人は八十九パーセントもありました。日常の小さなキズは、いけがや病気の初期のタスク代行といふのもありました。いざというとき、だれでもが置の知識や技術を知って、使用できるようにするた

病人やけが人の生命・病気がけがの経過に大きな差が生じてきます。消防本部では、応急処置を習得していただくために、各種団体・グループ・自治会などを対象に救急講習会の申し込みを受け付けています。費用は無料で希望の日時を調整のうえ、救急隊員が指導にまいります。

★火災・地震・暴風雨などの災害で負傷者が発生したとき
★交通事故・運動競技中の事故など屋外や公衆の出入りする場所での負傷者が発生したとき
★一般家庭など屋内で負傷者や急病人が発生したとき
★医療機関へ搬送する手段がなく、緊急に医療機関へ搬送しなければならぬとき
★次のような場合は救急車で搬送しません
★けがや病気がでない泥酔者

●会場：市民センター
●内容：講演「循環器疾患について」、応急処置の講習会ほか
●講師：芦屋市医師会・高医師
●問い合わせは、消防本部 警防課救急係（☎2345）へ。

なお、昨年までに申請されている人は、新たに申請しなくても引き続き支給することができます。ただし、平成元年中の所得が一定の制限額を越える人は、今年度分は支給停止になります。また、支給日は十一月十五日で、指定の金融機関の預金口座に振り込みます。

市福祉金の申請を9月末まで

市では、次の表に該当する人に福祉金を支給しています。まだ申請をされていない人は、9月末までに申請してください。表に該当していても申請が遅れますと、今年度分の支給を受けることができません。

芦屋市福祉金の種類と支給内容

種類	支給対象および支給額(年額)	申請に必要なもの
心身障害者	1級・2級、重度 58,000円	身体障害者手帳または療育手帳印鑑
	3級・4級、中度 43,000円	
	5級・6級、軽度 30,000円	
母子	20歳未満 1~6級、重~軽度 30,000円	戸籍簿本・印鑑
遺児	18歳未満の子を扶養する母 38,000円	戸籍簿本・印鑑
	両親のいない18歳未満の遺児 61,000円	戸籍簿本・印鑑

※身体および精神の両方の障害に該当の場合は、額の多い方を支給

七月下旬の十日余り、北部イングランドのハロゲイトで開かれたソ連東欧研究世界大会に出席し、そのあとスコットランドで何日かを過ごした。ハロゲイトはビクトリア時代の鉱泉町で、「王室の湯」を中心に大小の貴族の館がびっしり並び、坂の多い美しい街だ。

ひとこ ⑥

英国雑感

木戸 蒨

も古くて格式の高いものは朝食なしで九十ポンド(二万五千円)前後もするの、風呂はあるがシャワーがなかったり、冷蔵庫に鍵がかかっている

り効率の悪い社会を改善した程度ではないか、という気がする。ロンドン・エディンバラ線は幹線が点在する。天然の海岸線も長い。

ただ、車窓から見る景色はすばらしい。森や林が豊かで、いたるところに牛や羊が草をはむ牧場が点在する。天然の海岸線も長い。

「使っていません」といわれる。ロンドンなどの大都市ではタクシーは黒塗りの箱型に限られており、生活全般がおそろしく保守的だ。ホテル

記念講演会

●日時…9月21日(金)13時30分~15時15分 ●会場…市民センター401室 ●講師…佐藤明雄氏(甲南大学教授) ●テーマ…哲学者が見た超自然現象―「科学至上」への疑問― ●定員…100人 ●費用…無料 ●託児…213室(幼児室) ●手話通訳あり

幕末から明治中期までの巨大な知性たちの思索と足跡をたどる「日本思想史」、民衆芸能にこめられた人々の思いをさぐる「同和教育講座」、土地問題を多角的にとらえる「政治学講座」、観光をもたらす功罪を考える「旅と観光の民族学」、現代日本社会の平和を問う「平和を考える講座」など、11講座がスタートします。

講座名	日時・会場	定員・受講料
※教育問題講座 子どもは未来である	10/8~11/19 月曜日を中心に10:00~11:30 全5回<401室>	50人 500円 (託児あり)
※日本思想史 激動期の思想家たち	10/1~2/4 月曜日を中心に14:00~15:30 全10回<301室・401室>	100人 1000円
※同和教育講座 民衆の芸能をたずねて	10/6~12/10 土曜日を中心に10:00~11:30 全5回<講義室ほか>	50人 無料 (託児あり)
※ボランティア入門講座 介護福祉のボランティア	10/4~12/6 木曜日 14:00~16:00 全7回<講義室ほか>	40人 無料
※政治学講座 土地問題を考える	9/28~11/2 金曜日 14:00~15:30 全4回<講義室>	60人 500円
※生活文化講座 酒と文化	10/11~12/9 木曜日を中心に18:30~20:00 全5回<203・204室ほか>	50人 500円

申し込み

◆申し込み…講座ごとに往復はがきで ①希望する講座名②住所(在勤のかたは勤務先の住所)③氏名④電話番号⑤年齢⑥性別を記入してください(返信用にも住所、氏名を記載)
◆期限…9月9日(日)消印まで有効。応募者多数の講座については抽選のうえお知らせします(市内在住・在勤のかたを優先)定員に余裕がある場合は、引き続き先着順で受け付けます。
◆受講料…通知後、9月19日(水)までに公民館(市民センター内)へ返信はがきを持参のうえ納付してください。納付がないかたは、受講を辞退したものと取り扱います。受講料は全回通しの金額です。納付済みの受講料はお返しできません。
◆託児のある講座…教育問題講座・同和教育講座・旅と観光の民族学・環境を考える講座 ①対象児…昭和63年3月以前に生まれた幼児(2歳半以上)②申し込み…受講料の納付時に受け付けます(無料)
芦屋市立公民館(業平町8-24、☎4995)

講座名	日時・会場	定員・受講料
※旅と観光の民族学 アジアへの旅のいざない	9/22~12/22 土曜日 10:00~11:30 全6回<講義室>	60人 500円 (託児あり)
※環境を考える講座 ゴミのゆくえを探る	9/29~12/15 土曜日 10:00~11:30 全6回<講義室ほか>	50人 500円 (託児あり)
※平和を考える講座 '90年-現代日本の平和をさぐる	9/22~12/8 土曜日 14:00~15:30 全5回<講義室>	50人 500円
※時事経済セミナー 世界はニュースだけではわからない	10/20~3/16 土曜日 14:00~15:30 全6回<301室ほか>	100人 500円
※働くことを考える講座 資格と能力開発	10/5~10/26 金曜日 18:30~20:00 全4回<講義室>	40人 500円

秋の公民館講座

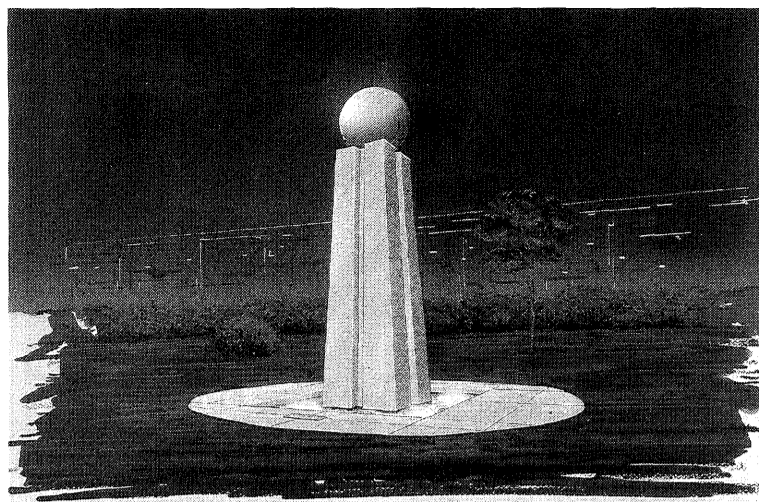

(仮)楽平公園(公光町 芦屋市商工会館前)に設置されるモニュメントの完成予想図

**芦屋市制50周年を祝う会
記念モニュメントを建設**

「50周年の文化」を後世に残すタイムカプセルを埋蔵

市制50周年を市民の手で盛り上げ、意義深いものにと「芦屋市制50周年を祝う会」(会長中山只一市商工会会長)ではこのほど後世に残す、五十周年記念モニュメントを(仮称 楽平公園に

建設することにし、その概要を発表しました。モニュメントは高さ三メートル、四本の支柱に支えられた円球のデザインで、円球部分はステンレス、支柱部分は白御影石でつくられます。

円球は、「豊かに成熟し、今後はますます発展を続ける芦屋市」を象徴し、四本の支柱は「そこに住み、それを支え、その豊かさを感謝し、将来の発展を祈る市民」を表しています。

円球の頂上からは、水があふれ、生き生きと躍動する芦屋市をイメージするとともに、たたえられた水は、豊かな潤いを

タイムカプセル収蔵品名を募集

モニュメントの内部に埋設する「記念カプセル」に収蔵する品名(30cm立方に入るもの)を募集します。

- 対象…市内在住・在学・在勤のかた
- 応募…はがきに、品名(一通にひとつ。複数は無効)と応募の趣旨・住所・氏名・年齢・職業・電話番号を記入し、芦屋市制50周年を祝う会事務局(公光町4-28、☎24273)または、市企画課50周年担当(精道町7-6、☎2121内線204)へ
- 締め切り…9月21日(金)当日消印有効
- 賞金…最優秀賞・5万円(1点)、優秀賞1万円(5点)、佳作・記念品(10点)

市制施行50周年・CCA開局記念事業

国際シンポジウム'90

**「地球社会に生きる」
～21世紀の教育・文化を求めて～**

市制施行五十周年・教育委員会設置四十周年・CCA(ケーブルコミュニケーション)芦屋開局を記念し、国際シンポジウム'90「地球社会に生きる」(21世紀の教育・文化を求めて)がルナ・ホールを会場に十月二十四日(水)開催されます。

ルナ・ホールとアメリカ・ロサンゼルス市内のスタジオを通信衛星インテルサットで結び、世界中の各代表者を代表するかがたがパネリストに迎え、白熱した議論を展開していただくというビッグイベントです。

まもなく私たちは、二十一世紀を迎えますが、単に日本人として生きるのではなく、地球社会の中で生きる世界市民としての考えかたが必要となってきます。激動する社会の変化や文化の発展に

利根川博士、高坂京大教授らをパネリストに迎えて

対応するため教育はどうあるべきか、文化の相互理解はどうあるべきか、次代の担い手である子供たちのために何をなすべきかなど、じっくりこの問題を考えて、地球社会の中で生きる方向を探ろうというのがこのシンポジウムの狙いです。

当日は、シンポジウムに先立ち、山村市長とエドワード・ビッセル、モンテペロ市長が衛星を通じて交歓し、モンテペロ市の映像も紹介する予定です。

シンポジウムには市民五百五十人を招待するほか、シンポジウムの模様は、十月一日に開局するCCAが加入家庭に生放送し、また朝日放送と全国のCATV局へ番組を流している東京衛星チャンネルでも録画中継する予定になっています。

10/24(水)
ルナ・ホール
開幕近づく



米国側パネリスト



ドウス昌代氏
ノンフィクション作家。早稲田大学卒業後渡米、ピーター・ドウス氏(スタンフォード大学教授・日本政治史専攻)と結婚。著書に「東京ローズ」「プリアアの解放者たち」「マッカーサーの二つの帽子」「私が帰る二つの国」など多数。

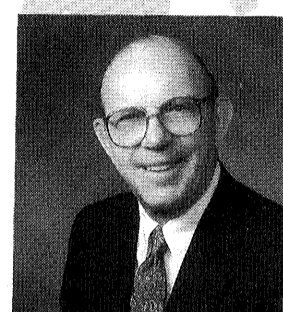

ジェームス・ホドソン氏
元駐日アメリカ大使。1915年ミネソタ州生まれ。合衆国労働長官、米日関係諮問協議会会長などを歴任。1982年日本から勲一等旭日勲章を贈られる。現在、アメリカン・トラスト・サービス社など数社の取締役。日本の政治・文化に深い造詣(けい)を持つ。著書に、「日米関係の将来」など。

日本側パネリスト



高坂正典氏
京都大学法学部教授。昭和9年京都生まれ。京都大学法学部卒業。昭和38年「現実主義者の平和論」を発表。戦後の論壇に衝撃を与え、以後、国際政治学の第一人者として内外に知られる。著書に「海洋国家日本の構想」「世界地図の中で考える」など多数。



利根川進氏
マサチューセッツ工科大学教授。昭和14年兵庫県生まれ。昭和33年芦屋で一時期を過ごす。京都大学理学部卒業。朝日賞(昭和57年)文化勲章(昭和59年)・ラスカー賞(昭和62年)など多数の賞を受賞。昭和62年日本人として初のノーベル医学生理学賞を受賞。

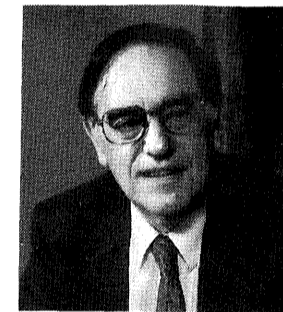

ドナルド・キーン氏
コロンビア大学教授。1922年ニューヨーク生まれ。コロンビア大学卒業。在学中から日本語を学び、戦後ケンブリッジ大学、京都大学などで日本文学を研究。1962年菊池寛賞受賞。谷崎文学の研究者としても著名。著書に「日本文学散歩」「日本人の質問」など多数。



司会者
下村満子氏
朝日ジャーナル編集長。慶応大学卒業後ニューヨーク大学大学院を経て、朝日新聞入社。ニューヨーク特派員のほか中近東・ヨーロッパ・ソ連などへ特派、数々のルポルタージュを連載。国際報道に貢献した記者に与えられたボン・上田国際記者賞を女性として初めて受賞。

国際シンポジウム入場希望者を募集

申し込み…往復はがきに住所・氏名・年齢・電話番号と「シンポジウム入場希望」と記入のうえ、〒659 芦屋市精道町7番6号、市企画課内国際シンポジウム係へ。一人一枚でお願いします。なお、小学生以下の子供さんは入場できませんのでご注意ください。申し込み多数の場合は抽選で決定します。

締め切り…9月14日(金)消印有効。決定通知発送をもって発表にかえます。

問い合わせ 市企画課(☎2121内線204)



KDDビッグシェル
車両に搭載したアンテナで直接インテルサット衛星にアクセスします。

♡♡♡♡ 愛・夢・エレガンス ♡♡♡♡

あしや ケーキ フェスタ

スタンプ5個で **T** オリジナル シャツプレゼント

わが家の手作りケーキ募集
9月29日(土)から10月2日(火)の4日間、ラポルテ周辺でいろいろなケーキの展示を行います。この中で、市内に住んでおられる皆さんの家庭の手作りケーキを募集します。詳しくは、あしやケーキフェスタ事務局までお問い合わせください。

●プレゼント数…300着
●応募期間…9月1日(土)～10月10日(水)必着分まで
●応募要領…①期間内に「芦屋ケーキフェスタ」に協賛しているケーキ店でケーキをお買い上げください。お店で1回スタンプを押させていただけます。スタンプが5つ集まりましたら、下記へスタンプ欄を切り取ってお送りください。②5つのスタンプは、それぞれ異なったお店のものを集めてください。③期間終了前に予定数の応募があったときは、その時点で終了させていただきます。
●応募先…あしやケーキフェスタ事務局(〒659 芦屋市精道町7番6号芦屋市役所内)
問い合わせ あしやケーキフェスタ事務局(☎2121内線204)

市制施行50周年・教育委員会設置40周年記念
平成2年度 芦屋市民文化祭

芹 洋子
オープニングコンサート
10/6(土)
開場13:30 開演14:00
ルナ・ホール
無料(整理券必要)

プログラム
1.文化祭開会式
2.コンサート
曲目
いま地球が美しい
四季の歌 ほか

入場整理券…9月19日(水)9時30分から市民センターで、先着順(1人2枚以内)にお渡しします。なお、封書による申し込み受け付けは行いませんのでご注意ください。
問い合わせ 市民センター文化事業係(☎4995)

第12回定期演奏会 (入場無料)
芦屋少年少女合唱団

9.24(月) ルナ・ホール 13:30開演

曲目:少年少女のための合唱組曲「佐渡の四季」ほか
団長/住吉武 指揮/玉置喜美男、真鍋典子 ピアノ伴奏/森岡雄二
市民センター文化事業係(☎4995)

市制50周年・教育委員会設置40周年記念
あしや文化のひろば(第4回講演会)
谷崎潤一郎と「語り」
「谷崎文学の本質を説きあかす」

9/10(月) 10:00～12:00
ルナ・ホール
当日入場料 800円
講師 野口武彦(神戸大学教授)
講師プロフィール
昭和12年東京生まれ。江戸文学から近代文学まで幅広い評論活動を展開。著書「谷崎潤一郎論」で第5回亀井勝一郎賞を受賞。現在、読売新聞の文芸時評を執筆中。
問い合わせ 谷崎記念館(☎235852)

第5回 **芦屋市民絵画展**

市民のかたの絵をご覧ください
会期 9/8(土)▶16(日)
9時～21時30分(火曜日休館、日曜・祝日は17時まで、最終日は15時まで)
会場 市民センター
展示ロビー、A・B
市民センター文化事業係(☎4995)

街を花と緑でいっぱい!
「緑化協会」は市民緑化の窓口として頑張っています。

お楽しみください
市制50周年記念事業「緑化フェア」に参加。秋季盆栽展(10月12日～14日)・菊花展(10月22日～11月17日)を開催します。

お手伝いします
フラワーボックスを無料で貸し出ししています。各種イベントなどで、花の種子をプレゼントしています。
ご相談ください
花や木の育てかた、病気の措置などわからないことは緑化相談所(毎週水・金曜日の午前中、☎0031)でご相談ください。

花と緑の街づくり
緑化協会会員募集中
花苗の無料配布や個人会員のかたには、会員証による園芸用品・造園関係の割り引きが受けられる特典があります。ぜひ、ご加入ください。
入会金 1口1,000円
●個人 1口以上
●法人・団体 3口以上
申し込み・問い合わせ
市緑化協会
問い合わせ 芦屋市緑化協会(☎2121内線420)

第29回 **インレマラン**
九月八日(土)
ルナ・ホール
6:30PM開演
料金¥2,500(前売) ¥2,800(当日)
(定員150人)
▶問い合わせ◀
ルナ・ホール協会
業平町8-24
(☎31-4962)

保健 衛生

保健センター
 公光町5-10 ☎01586
県保健所
 公光町1-23 ☎020707
芦屋市医師会
 公光町5-21 ☎02000
芦屋市歯科医師会
 公光町4-29 ☎06471
衛生総務課管理係
 精道町5-11 ☎02121
 内線352
環境衛生課
 浜風町31-1 ☎02155
環境施設課
 浜風町31-1 ☎05391

市民健康診査

健康づくりの主役はあなた自身です！

健康だからといって油断は禁物です。定期的な健康診査を受け、異常の早期発見につとめることが自分の健康を守るための第一歩です。

市民健康づくりを進めるため、芦屋市三団体協議会(自治会連合会、広報委員会、環境衛生協会)にもご協力いただき、市民健康診査の受診を呼びかけています。この機会にぜひ受診してください。

●対象：十六歳以上の市民。市内にお勤めのかたは必ずご持参ください。●費用：四十歳～六十九歳のかたは四百円(当日、必ずご持参ください)。七十歳以上のかたは無料(印かんを必ずご持参ください)。

●お問い合わせ：保健センター(☎01586)へ

時間	午前9時30分～11時30分	午後1時30分～3時30分
9. 4(火)	<午後> 浜風集会所	<午後> 西山幼稚園
7(金)	<午後> 芦屋保健所	<午後> 竹園集会所
17(月)	<午後> 竹園集会所	<午後> 保健センター
18(火)	<午後> 保健センター	<午後> 春日集会所
21(金)	<午後> 春日集会所	<午後> ラポルテ西館3F
25(火)	<午後> ラポルテ西館3F	<午後> 日吉神社
27(木)	<午後> 日吉神社	<午後> 翠ヶ丘集会所
10. 4(木)	<午後> 翠ヶ丘集会所	<午後> 西蔵集会所
5(金)	<午後> 西蔵集会所	<午後> 奥池集会所
11(木)	<午後> 奥池集会所	<午後> 伊勢幼稚園
12(金)	<午後> 伊勢幼稚園	<午後> コープ打出浜2F
15(月)	<午後> コープ打出浜2F	<午後> 潮見小学校
16(火)	<午後> 潮見小学校	<午後> 芦屋保健所
22(月)	<午後> 芦屋保健所	<午後> 岩園幼稚園
23(火)	<午後> 岩園幼稚園	<午後> 朝日ヶ丘幼稚園
30(火)	<午後> 朝日ヶ丘幼稚園	<午後> 保健センター
11. 2(金)	<午後> 保健センター	

健診内容 ①結核検診 ②尿検査(前日の夕食後2時間ごろに、よく洗った瓶に採尿し持参) ③血圧測定 ④問診 ⑤身長・体重測定 ⑥聴打診 ⑦血液検査(検査前3時間は絶飲絶食で) ⑧肺がん検診(必要なかたには、かくたん検査<900円>) ⑨心電図検査 *⑥～⑨は40歳以上のかた

のたで健康手帳をお持ちのかた(昨年、各会場で交付されたかたも含めて)は必ずご持参ください。②当日、四百円を持参していかたは受診できませんのでご了承ください。③四十歳以上のかたは血液検査を希望されるかたは昼食をぬいてお越しください。(奥池集会所で受けるかたは朝食をぬいてください)

●問い合わせ：保健センター(☎01586)へ

専門 No.6 外来

不妊症とは、通常、普通の結婚生活を続けて、一年以上経ても子供のできない状態をいいます。この二年という期間は、子供のいる夫婦の九〇パーセントが二年以内に妊娠している事実に基づいて決められたものです。現在、日本における不妊夫婦は十組に一組の割合であり、全国で約二百万

不妊症について

市立芦屋病院 産婦人科医長 森 政雄

人余りの不妊婦人がいるといわれています。不妊症の原因は、①男性側の原因(四〇パーセント) ②女性側の原因(四〇パーセント) ③夫婦双方の原因(二〇パーセント)となっています。不妊症の治療の原則は、できるだけ早期に産婦人科を受診し、検査だけでも二

〜三か月の期間を要します。最低一〜二年は通院するつもりで、根気よく受診することです。また最も重要なことは、男性又は女性のどちらかに原因があることがわかっていても、夫婦が力を合わせて努力してこそ、不妊症は克服できるということです。

不妊外来 毎週月曜日
受付時間 午後0時45分～2時

検診だより 9/1・10/5

保健センター (国道2号業平橋南へ150メートル)

内容	日程	時間	対象・経費等
ツベルクリン反応検査	3、10/1	14:00~15:30	3カ月～4歳未満児。母子健康手帳、予防接種つづり持参
ツ反判定・BCG接種	5、10/3		個別接種。無料
三種混合・M・M・R、はしガ			委託医療機関にお問い合わせください。
1歳6カ月児健康診査	20	13:00~14:00	H1.2.16~3.15生まれ。母子健康手帳持参。
母親学級(2回目は予約制)	12(保健センター) 19(青少年センター) 26(保健センター)	13:00~16:00 10:00~14:30 13:00~16:00	妊婦・母子健康手帳持参。テキスト代250円、2回目は調理実習、妊婦体操。スポン・エプロン・ふきん・材料費650円持参。
小児ぜんそく等の健康相談(予約制)	20	14:30~15:30	6歳未満。医師・栄養士・保健婦による相談
肺がん検診(市民健診で実施)	21	13:30~15:30	40歳以上。胸部X線。かくたん検査(必要なかたのみ900円)
市民健診	21	13:30~15:30	16歳以上…胸部X線・血圧・検尿(無料)、40歳以上…心電図・採血 400円 絶飲絶食
健康チェックB(予約制)	9/11、10/2、10/8 10/9、予約受付中	9:15~	35歳以上。成人病予防10項目 5,000円
貧血検査	25	9:30~10:30	16歳以上。180円
栄養相談(予約制)	25	9:30~11:00	無料
健康相談	22、29	9:00~12:00	成人を対象に医師による相談
胃がん検診(予約制)	3.6.8.13.17.20 27.10/1.10/4	9:00~10:30	35歳以上。1,000円
子宮(頸部)がん・乳がん検診	随時	医療機関で診療時間内の午前中	30歳以上の婦人。子宮(頸部)がん1,000円、乳がん400円
大腸がん検診	18	9:30~10:30	40歳以上。採便容器を渡してとり方の説明 400円
歯周病講座	19	13:00~14:30	相談と検診。無料。歯科医師会館。
献血	21	10:00~15:00	市役所前

県保健所 (国道2号業平橋東へ150メートル)

内容	日程	時間	対象・経費等
4カ月児健康診査(股関節脱臼検診併設)	13 27	13:00~14:30	2.5.1~5.15生まれ 母子健康手帳持参 2.5.16~5.31生まれ 持参
3歳児心の検診	4、11、18、25 10/2	9:00~9:30 10:15~10:45	3歳0カ月児。母子健康手帳持参。
3歳児健康診査	6、10/4	13:00~14:30	満3歳～4歳未満児。母子健康手帳持参。尿検査あり
アルコール依存症家族会	14	10:00~12:00	アルコール問題に悩んでいる家族。事前に連絡ください。
乳幼児歯みがき教室	5、10/3	13:00 開始	1歳6カ月児(0~6歳可)歯ブラシ・コップ、母子健康手帳
歯科保健相談	5、10/3	13:45~14:15	乳幼児、妊婦、中高年、一般
乳幼児心の相談(予約制)	4、10/2	13:00~14:30	母子健康手帳持参
妊婦健康相談	14、21、28	13:00~14:00	無料。貧血検査等。母子健康手帳
一般健康相談	14、21、28	13:00~14:00	有料。診察、血圧測定、X線撮影、心電図ほか。事業所の定期健診は予約制です。
電送心臓検診	14、28	14:00~14:30	
心の相談(予約制)	27	9:30~10:30	精神保健や痴呆性老人に関する不安や心配等専門医の相談
検便・水質検査	毎週月・火・水曜日	9:00~12:00	有料。特殊項目水質検査などは第1・第3月曜日
療育相談(予約制)	10	13:00~14:30	心身障害の心配のある子供。専門医、心理発達・福祉の相談

9月28日 秋のわがまち クリーン作戦

今年も九月二十四日から十月一日までを「環境衛生週間」として全国的に環境美化活動が取り組まれます。

本市でも、九月二十八日(金)に芦屋市三団体協議会(自治会連合会、広報委員会、環境衛生協会)と老人クラブ連合会を中心に、恒例の「わがまちクリーン作戦」を繰り広げます。

クリーン作戦は、市内幹線道路、海岸線等の清掃だけでなく、「ごみを捨てない」「まちを汚さない」など環境美化について訴えます。

お問い合わせは、衛生総務課管理係(☎02121 内線352)へ。

ごみは分別して出しませう
 ①燃えるごみ ②燃えないごみ ③大型ごみ ④特別清掃ごみ(有料)

の四種類に分けて収集しています。

ガラス・カミソリ等は所健康課(☎0707)へ

事業所検診の実施

9月より芦屋保健所では事業所の定期健康診断を実施します。(予約制)

●実施日時：毎月第2・第4金曜日13時～14時

●場所：芦屋保健所2階

●診断項目：X線撮影・尿・聴力・心電図・血液生化学検査ほか

●お問い合わせ：芦屋保健所健康課(☎0707)

日曜・祝日救急当番医

内科 9時～17時

歯科 9時～12時

- 9月2日(日)…筋師医院 <内科・小児科> 岩園町7-26 ☎0627
- 9日(日)…松葉医院 <内科> 翠ヶ丘町1-4 ☎01641
- 15日(土)…広野医院 <内科・外科> 浜芦屋町6-4 ☎01363
- 16日(日)…重信医院 <内科・小児科> 西山町11-3 ☎012480
- 23日(日)…井田医院 <内科> 茶屋之町9-14 ☎023861
- 24日(月)…多田医院 <内科・小児科> 打出小植町13-5 ☎023884
- 30日(日)…坂東医院 <外科> 松ノ内町10-18 ☎023399
- 10月7日(日)…永井医院 <小児科> 春日町6-15 ☎028165

- 9月2日(日)…池沢歯科医院 松ノ内町3-9 ☎01780
- 9日(日)…石原歯科医院 親王塚町1-4 ☎01388
- 15日(土)…稲垣歯科医院 大原町5-19 ☎022870
- 16日(日)…宇賀歯科医院 公光町1-19 ☎024074
- 23日(日)…上住歯科医院 宮塚町11-24 ☎01560
- 24日(月)…翠ヶ丘歯科医院 翠ヶ丘町1-17 ☎026941
- 30日(日)…岡歯科医院 大原町11-21 ☎020139
- 10月7日(日)…小野歯科医院 伊勢町2-3 ☎023989

夜間在宅輪番

在宅当番医が待機しています。
 ▶時間…夜間(毎日)21時～翌7時
 ▶問い合わせ…消防本部(☎02345)

耳鼻いんこう科・眼科の急病診療

▶診療日…日曜日および休日
 ▶時間…9時～16時、眼科は正午まで
 ▶場所…尼崎医療センター(尼崎市水堂町3-15-20、☎06-436-8701)

まず かかりつけの医者へ

9・10月 大型ごみの収集日

問い合わせ 環境衛生課 (☎2155)

大型ごみは定められた日の午前8時30分までに出示しましょう。

最近、比較的新しい自転車、三輪車等が出されています。取り残しにならないように「不要品」と表示してステーションに出してください。

大型ごみの種類

- 家具類…机・いす・たんす・ベッド・鏡台など
- 家電類…テレビ・ステレオ・冷蔵庫・洗たく機
- その他…布団・カーペット・自転車・三輪車・石油缶・灯油缶(18ℓ以上)など

収集する町名・区域	9月	10月
山芦屋町・西山町	17	15
西芦屋町		
朝日ヶ丘町	18	16
伊勢町・竹園町	19	17
浜芦屋町・松浜町		
月若町・三条町		
平田町・奥池町	20	18
奥池南町		
茶屋之町・大榎町	21	19
公光町・業平町		
上宮川町		
宮塚町・平田北町	22	20
楠町・春日町	24	22
六麓荘町・岩園町	25	23
船戸町・松ノ内町	26	24
清水町・前田町		
山手町・奥山	27	25
三条南町		
東山町・東芦屋町	28	26
打出小槌町・若宮町	1	29
打出町		
大東町・呉川町	3	1
翠ヶ丘町	4	2
30		
南宮町・西蔵町	5	3
31		
大原町・親王塚町	6	4
津知町・川西町	7	5
精道町・宮川町		
浜町	8	6
高浜町1～4街区	10	8
高浜町5～9街区	11	9
若葉町1～3街区	12	10
緑町		
若葉町4～7街区	13	11
浜風町・新浜町	14	12
潮見町	15	13

募集

アルバイト図書館職員
資格：司書などの有資格者希望、40歳くらいまで
●人員：若干名
●期間：2年10月～3年3月(更新も可) ●勤務時間：9時～17時10分 ●業務：カウンター業務ほか
●賃金：5000円以上
●応募方法：履歴書郵送(〒659伊勢町12-5) ●問い合わせ：図書館(☎2301)

催し

療養講座
【9月】 ●日程：9月19日(水) ●テーマ：変形性ひざ関節症について ●講師：古野雅彦整形外科医長(10月) ●日程：10月17日(水) ●テーマ：胃がんについて ●講師：姫野誠一内科部長 ●時間：いずれも14時30分～16時

敬老月間老人囲碁・将棋大会
●日時：(囲碁)9月16日(日) (将棋)9月21日(金) ●会場：いづれも10時から ●会場：老人福祉会館・福祉会館 ●対象：市内の60歳以上のかた ●定員：50人 ●参加費：300円(昼食付き) ●申し込み：9月5日(水)から社

環境処理センターの電気設備点検のため、9月9日(日)9時から15時まで、パイプライン施設の運転を休止します。ご協力をお願いします。
なお、ごみの投入は、赤ランプが点灯するまで可能です。

選挙人名簿の縦覧
●期間：9月3日(月)～7日(金) ●場所：市役所3階選挙管理委員会 ●問い合わせ：市選挙管理委員会(☎212)

私立幼稚園児への奨励金の受け付け
市内に居住し、私立幼稚園に4～5歳児を通園させているご家庭で、世帯合算の総所得金額が80万円以下の世帯に、その所得に応じて年額3万円～10万9500円の奨励金を交付しています。

善意銀行(敬称略) 3%
預託(一つ共同作業所のために) 1万円、十河博志

あしや母親大会講演会
●日時：9月16日(日) 13時30分～16時 ●会場：市民センター401室 ●テーマ：家族と自然とやさしさ ●講師：立命館大学教授・木津川計 ●参加費：300円 ●問い合わせ：声屋母親大会実行委員会(☎2317)

パイプライン施設の運転休止
環境処理センターの電気設備点検のため、9月9日(日)9時から15時まで、パイプライン施設の運転を休止します。ご協力をお願いします。

通学バス定期代の一部助成
奥池町・奥池南町に居住し、バス定期を購入して、国・公立および私立の小・中学校に通学している児童・生徒の保護者に、定期代の一部を助成します。

奨学金受給生受け付け
資質があるにもかかわらず、経済的な理由で修学が困難なかたを対象に、市奨学金の申請を受け付けます。

福祉総務課取り扱い分
【社会福祉のために】▽10万円、匿名
【老人福祉のために】▽3万円、大西菊松
▽100万円、匿名
社会福祉協議会取り扱い分
▽1万円、向井章雄 ▽1万円、滝本雄士
▽1万8650円、更生保護婦人会 ▽1014円、匿名

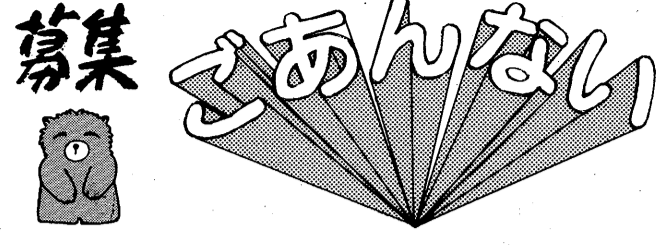

白菊会バザー
●日時：9月9日(日) 10時～15時(品物が売り切れ次第終了) ●会場：市役所前駐車場 ●内容：食品、日用品雑貨、衣料、植木など ●問い合わせ：保護課保護・母子福祉係(☎2121内線337)

同和問題講演会
●日時：9月7日(金) 19時～20時 ●会場：上宮川文化センター ●内容：映画「星空のハイスクール」上映 ●定員：100人 ●費用：無料 ●問い合わせ：上宮川文化センター(☎9229)

明るい選挙ポスター展
●期間：9月13日(木)～20日(木) ●会場：市民センター常設展示場および空中通路 ●内容：市内小学校・中学校・高校の児童、生徒の「明るい選挙」をテーマとした作品を展示 ●問い合わせ：市選挙管理委員会(☎2121内線532)

霊園の彼岸交通規制
9月22日(土)～23日(日)は、園内が大変混雑します。園内が混雑するのを防ぐため、園内への進入を禁止します。また、園内では次のことに注意してください。

第2回あしや秋まつり出店希望者
10月14日(日)に精道小学校校庭をメイン会場に「第2回あしや秋まつり」を開催します。会場およびその周辺に縁日の出店を予定しています。出店を希望する商店街または団体は、9月14日(金)までに書面で申し込んでください。

敬老会
市制50周年を祝って行います。●対象 数え年70歳以上のかた ●案内状をご持参ください。

敬老会
日時 9月14日(金)
①9:30～11:30(中地区) 阪急以南～阪神以北
②12:30～14:30(山手地区) 阪急以北と翠ヶ丘・親王塚町
③15:30～17:30(浜地区) 阪神以南
会場 ルナ・ホール
問い合わせ 市高年福祉課(☎2121内線338)

消防操法大会

芦屋市消防団

9/9 中央公園
9回 9:30～12:00

郷土愛護の精神に燃える消防団員が、複雑多様化する災害に備え、日ごろの訓練の成果を競います。ご声援をお願いします。

問い合わせ 市消防本部(☎2345)

ペタンク講習会

日時 9月8日(土)13:00～17:00
会場 体育館・青少年センター

●内容…実技と講義(講師 日本ペタンク協会公認指導者 澤田俊一氏)
●費用…300円(資料代)
●定員…80人(申込先着順)
●申し込み…9月7日までに、体育館・青少年センター体育係(☎8228)へ

敬老会

市制50周年を祝って行います。●対象 数え年70歳以上のかた ●案内状をご持参ください。

日時 9月14日(金)

①9:30～11:30(中地区) 阪急以南～阪神以北
②12:30～14:30(山手地区) 阪急以北と翠ヶ丘・親王塚町
③15:30～17:30(浜地区) 阪神以南

会場 ルナ・ホール
問い合わせ 市高年福祉課(☎2121内線338)

