

2002年 (平成14年) 8月1日号

No.849

毎月1日・15日発行

発行 / 芦屋市役所(広報課)

☎0797-31-2121

〒659-8501

兵庫県芦屋市精道町7番6号

ホームページ

<http://www.city.ashiya.hyogo.jp/>

メールアドレス

info@city.ashiya.hyogo.jp

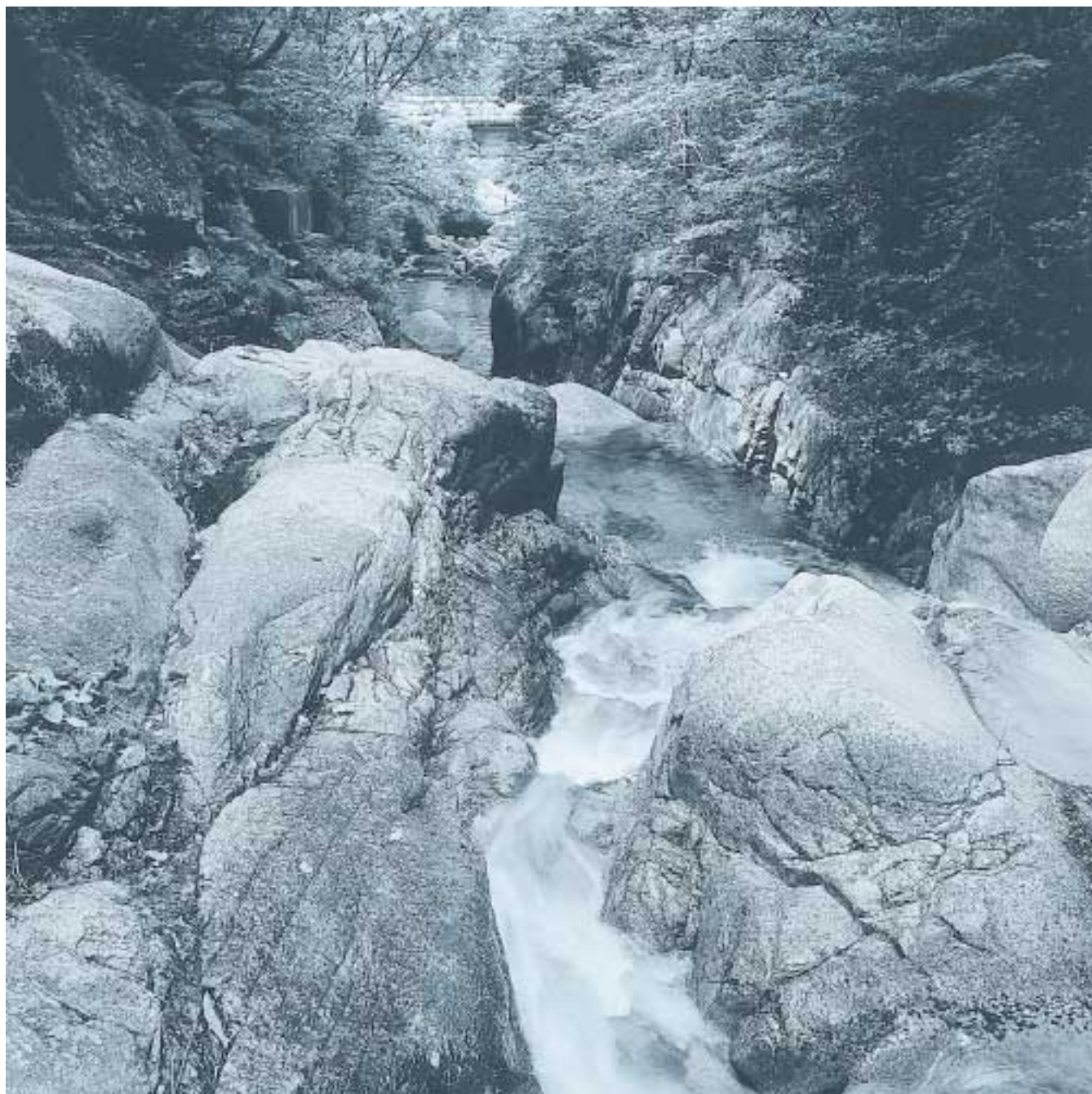

演出 / 大森一樹(映画監督) 撮影 / 山口宏(写真家) イラスト / なかにし和子

ふたたび芦屋を歩く



ゴルフ橋

ゴルフ場へ向かう芦屋川上流に架かる橋。橋下は岩場に水しぶきが躍り、市内中流域の芦屋川とは違った様相が見られる。木立の中を流れゆく水辺は清涼感に溢れている。

8月4日は、 第24回芦屋サマーカーニバル

問い合わせ 芦屋市民まつり協議会 ☎269946
(午前10時～午後4時)

「げんきー芦屋！」を合言葉に「市民による、市民のための、市民のまつり」を開催します。

夏の夜空に、「夢」と「希望」と「げんき」を乗せた光の輪を咲かせましょう！

今年、「第8回ASHIYA CUP」ドラゴンボートレース大会を同日開催します。

日時 八月四日(日)午前八時三十分～午後九時 荒天中止
交通 まつり会場へは、阪急バスで「陽光町」バス下車

当日は、「JR芦屋駅・阪急芦屋川駅・阪神芦屋駅」バス停から会場まで臨時便が出ます。

お願い
芦屋浜シーサイドタウン・南芦屋浜地区は全域駐車禁止です。
阪神高速湾岸線ならびに側道付近も、駐車禁止です。
車での来場は、ご遠慮ください。



第8回ASHIYA CUP ドラゴンボートレース大会

(小学生、男女混合クラス、男子クラス)

時間 午前8時30分～午後3時

会場 芦屋キャナルパーク、陽光緑地
縁日(約40店舗)、ステージイベント

時間 午後3時～9時 会場 海洋町

花火打ち上げ(約2,700発)

時間 午後8時～8時45分 会場 涼風町



福祉サービス 支援費制度が始まります

平成十五年四月一日から障害者が利用する福祉サービスの一部が「支援費制度」に変わります。

問い合わせ 障害福祉課 ☎2043

これまで、市がサービス内容やサービス提供事業者を決定する「措置制度」でしたが、「支援費制度」では、利用者がサービス内容を自由に選択し、サービス提供事業者と契約してサービスを利用する仕組みとなっています。これは、障害者の自己決定を尊重し、事業者等との対等な関係に基づき利用者本位のサービスを提供しようとするものです。利用者がサービス利用後に利用者負担額を支払うこととなりますが、支援費制度の申請時期や手続き方法と合わせて、詳細が決まり次第本紙でも随時お知らせする予定です。

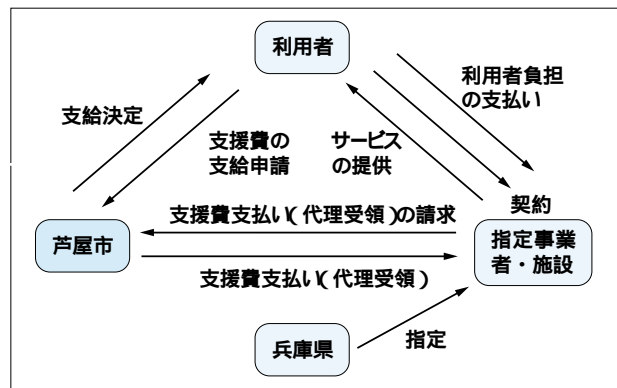

対象となる障害者福祉サービス

- ・ 療護施設の利用
- ・ 授産施設(小規模通所授産施設を除く)の利用
- ・ ホームヘルプサービス
- ・ デイサービス
- ・ ショートステイ
- ・ 知的障害者福祉法
- ・ 更生施設の利用
- ・ 授産施設(小規模通所授産施設を除く)の利用

精神障害者ホームヘルプサービス事業が開始されます

- ・ 運動療育の利用
- ・ 心身障害者福祉協会が設置する福祉施設の利用
- ・ ホームヘルプサービス
- ・ デイサービス
- ・ ショートステイ
- ・ グループホーム
- ・ 児童福祉法(障害児福祉)
- ・ ホームヘルプサービス
- ・ デイサービス
- ・ ショートステイ

居室において、日常生活を営むのに支障があるかたへ、家事等の支援のためヘルパーを派遣することができます。次のサービスを必要としているかたは、窓口へご相談ください。

- ・ 家事に関すること
- ・ 住居等の掃除および整理
- ・ 生活必需品の買い物等

市営住宅入居希望者の登録受け付け

問い合わせ 住宅課 ☎38-2026

市営住宅に入居を希望されるかたの登録を受け付けます。今回の登録は一般世帯および被災世帯が対象になります。受け付け後、資格審査を行い、有資格者を登録し、現在ある空家とこれから発生する空家を、住宅困窮度の高いかたから順に幹旋します。受付期間 八月十九日～九月十日 【開庁日は除きます】 申込案内書の配布 八月十二日(月)から、住宅課、市役所受付、ラポルテ市民サービス

火災予防に努めてください

問い合わせ

消防本部予防課 ☎2098

昨年、全国で発生した建物火災三万四千六百六件、死者千四百四人のうち住宅等の火災は一万九千六百九十九件(五七・五パーセント)、死者は千八百八十五人(八四・四パーセント)で、そのうち放火自殺者を除く住宅火災における死者は九百六十人となっています。火災の主な原因は、こんろ、放火、たばこです。火災を予防するために次の点に注意してください。

こんろ等調理器具の使用では使用中はその場を離れない。離れたときは、必ず火を消す。器具周囲の不燃化、整理整頓に努める。放火を予防し、被害を軽減するためには古新聞、ダンボール、木材などの不用品は、整理整頓して保管し、燃えやすい物を家の周りに置かない。

たばこで注意すること
寝たばこは、絶対にしない。また、飲酒後の喫煙も大変危険。吸い殻は、水をかけてから生ごみ等と一緒に捨てる。くすくすには絶対捨てない。

歩行中、作業中のくわえたばこや、ポイ捨ては絶対にやめる。

敷地外周部の可燃物にも注意する。特に、共同住宅では、廊下・階段・敷地内等の共用部分の管理を徹底し、掲示板の不燃化や張り紙の整理整頓をする。

ごみの夜間放置は放火のもと。自動車やバイク、自転車等のボディーカバーは、燃えにくい「防災品」を使う。

外出時や就寝時は、玄関や窓等を必ず施錠する。また、門扉、通用口、車庫、物置等の出入口は、使用していないときは必ず施錠しておく。

住宅困窮者登録資格

複数世帯	次の～のすべてに該当するかた 申し込み本人が市内に1年以上(平成13年9月18日以前から)住民登録し、かつ居住しているかた、または、2年以上市内に勤務しているかた 申し込み世帯全員の収入の合計が公営住宅入居収入基準(政令月収が20万円以下(裁量階層世帯26万8千円以下))に合致するかた 現に同居し、または同居しようとする親族のあるかた 現在、住宅に困っているかた(持ち家のかたは申し込みできません) 保証人のあるかた 市税を滞納していないこと
単身世帯	前記、を除く～のすべてに該当して、次のいずれかに該当するかた 平成14年9月18日現在で、満50歳以上のかた 身体障害者(1級～4級)、戦傷病者、原爆被爆者、生活保護受給者、5年を経過していない海外引揚者、ハンセン病療養所入所者等のいずれかであるかた
被災世帯	震災時(平成7年1月17日)に芦屋市内で居住していた住宅が、倒壊または焼失するなどして居住できなくなり、市長の発行する全壊(焼)または半壊(焼)のり災証明および家屋の解体を証明できる書類を提出できるかた(現在、市外に居住しているかたも対象)、かつ、一般世帯の申し込み資格を除くすべてに該当するかた

コーナーで配布します。詳しい内容は案内書をご覧ください。市外にお住まいの被災世帯のかたには希望があれば案内書を送付します。

あれば案内書を送付します。申し込み 住宅課までお越しください。

親子星空観察会

星空を観察してみませんか。親子での参加者を募集します。
日時 8月11日(日)
午後7時30分～9時
(雨天や曇天の場合は中止)
会場 芦屋市豊園
バスでお越しください。
申し込み 8月9日(金)午後5時までに電話で環境管理課へ

問い合わせ 環境管理課 ☎38-2051

「水生生物調査」をしませんか

芦屋川にすむ生きものを調べて、川の水の状態を確かめてみませんか。
日時 8月7日(水)午後1時～4時(雨天決行)
会場 適応教室(東芦屋町6-10 旧山手幼稚園)
対象 小学生～中学生、20人
持ち物 ビーチサンダルかぬれてもよい運動靴、筆記用具、タオル、帽子
申し込み 8月6日(火)午後5時までに電話で環境管理課へ(先着順)

芦屋観光みやげ品の募集

芦屋観光協会では、芦屋にふさわしい観光みやげ品を選定し、推薦します。市内で生産および加工された品を募集します。
出品物 市内で生産された食品、菓子または加工品
名称、図案、意匠が本市に関わりのある要素をもつもの
出品者 生産者、または販売者
出品料 1商品(銘柄)につき2,000円
推薦期間 3年間(推薦期間中にみやげ品の内容等の変更が生じたときは、再度審査が必要)
申し込み 8月5日から16日の間に所定の申請用紙(観光協会事務局にあり)に必要事項を記入し、芦屋観光協会事務局へ

問い合わせ 芦屋観光協会事務局(経済課内) ☎38-2033

アンタテ

朝比奈隆の友情

甲南高等学校元教諭 日下 徳一

朝比奈隆が昨年十二月に亡くなったが、彼が貴志康一と友人だったことはあまり知られていない。

朝比奈は康一より八カ月ほど年長で、康一が昭和四年九月に名器ストラディヴァリウスを携えてスイスから帰国した時、ピアノリストの永井静

子の紹介で親しくなった。当時、朝比奈は京大法学部在学中で、京大交響楽団でヴァイオリンやヴィオラを弾いたり、指揮をメッテルに学んでいる時であった。彼の目に映った康一は、当時としては珍しく派手な洋服のよく似合う、明るく快活な青年であった。彼は康一と弦楽合奏団を作るつもりだったが、康一が新婦朝のヴァイオリニストとして、大阪や東京でのデビュー・リサイタルに忙しく、翌年五月には再び渡欧したので、合奏団は実現しなかった。

春に新響（現在のN響）を指揮して、ベートーヴェンの「第九」を暗譜で三度も演奏し、後にこれは第九演奏史上に残る名演だといわれた。朝比奈はこの演奏は聴かなかったが、当時、音楽学校の学生だった町子夫人が合唱団のメンバーとして出演していた、結婚後、康一の指揮ぶりをよく話していたという。

朝比奈は、日本の指揮者の中で康一を、山田耕柝や近衛秀麿に次いで銘記すべき人だと高く評価していた。そして、よく冗談のように「もし、貴志君が若死にしなければ、私は

指揮者にならなかつたかも知れない」と洩らすほどであった。この朝比奈の友情のおかげで、康一は没後半世紀近くたって復活のきっかけを掴む。昭和五十三年六月、康一の母校甲南高等学校に新講堂ができた時、その竣工記念に朝比奈は康一の作品ばかりでプログラムを組みソリストに辻久子（ヴァイオリン）、榎本栄（ソプラノ）を迎え大フィルを指揮した。この演奏会は大評判で放送もされレコードにもなり、康一が再び楽壇に迎えられる契機になった。（敬称略）

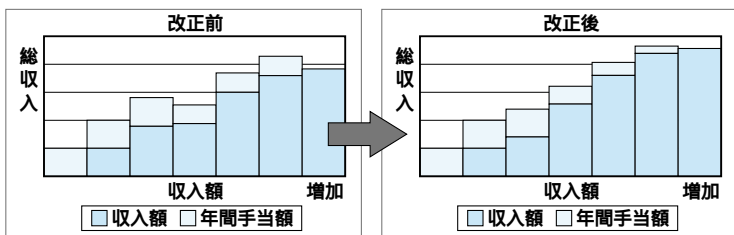

例：母と子ども1人(扶養親族等の数1人)の世帯の場合

改正前		改正後	
90.4万円未満	全部支給42,370円	57万円未満	全部支給42,370円
90.4万円以上	一部支給28,350円	57万円以上	一部支給42,360円～1
192万円未満		230万円未満	万円までの10円きざみ
192万円以上	支給停止	230万円以上	支給停止

平成14年度所得制限限度額

扶養親族等の数	本人		孤児等の養育者、配偶者、扶養義務者
	全部支給	一部支給	
0人	19万円	192万円	236万円
1人	57万円	230万円	274万円
2人	95万円	268万円	312万円
3人	133万円	306万円	350万円
4人	171万円	344万円	388万円
5人	209万円	382万円	426万円

特別児童扶養手当は、二十歳未満の中度障害以上の児童を養育する人に支給されます。所得制限がありません。手当の額は、児童一人につき重度障害児は月額五万五千五百円、中度障害児は月額三万四千三百三十円が支給されます。

特別児童扶養手当受給者のかたは「所得状況届」を、八月五日から八月十六日までの間に提出してください。この届を期限内に提出されないと、八月分以降の手当が支給停止となる場合がありますので、ご注意ください。

ご存知ですか？ 特別児童扶養手当制度

問い合わせ 障害福祉課 ☎2043

手当額がきめ細かく定められました

今回の改正では、就労等により収入が増えた場合、手当を加えた総収入

入がなだらかに増えていくように、手当額がきめ細かく定められることになりました。

例えば、母と子ども一人の母子家庭を例にとると、支給額(月額)は、全部支給はこれまでと同じ四万二千三百七十円ですが、二万八千三百五十円だった一部支給は、所得に応じて、四万二千三百六十円から一万円までの十円きざみの額になりました。

児童扶養手当制度が改正されました

母子家庭等に対して支給されている児童扶養手当制度が今年の八月から改正されました。

問い合わせ 児童課児童福祉担当 ☎2045

所得の範囲が変わりました

前年の就労収入のほかに、前年に児童の父から受け取った養育費等の八〇パーセントを所得として取り扱い、手当額の計算を行いません。養育者については、従来どおりです。

所得額の計算方法が変わりました

今まで収入から控除していた寡婦

す。(上記参照) 扶養親族等の数が異なると、これらの限度額は変わります。手当額も第二子については、月額五千円、第三子以降については、一人につき月額三千円が従来どおり加算されます。

「現況届」の提出をお忘れなく

児童扶養手当受給者のかたは「現況届」を、八月五日から八月十六日までの間に提出してください。

この届を期限内に提出されないと、八月分以降の手当が支給停止となる場合がありますので、ご注意ください。

控除(二十七万円)・寡婦特例控除(三十五万円)は控除しないことになりました。

芦屋市総合公園 ワークショップの参加者募集

問い合わせ 公園緑地課 ☎38-2065
(〒659-8501 精道町7-6 メールアドレス info@city.ashiya.hyogo.jp)

平成十一年度から事業を進めています。総合公園は、来年の春には陸上競技場を含む公園の北側部分が完成の予定で、市民の皆さんに活用していただけるようになります。

公園にはサッカー・ラグビーのできる陸上競技場、野外ステージ、花と緑に関する情報の発信基地として緑の相談所や花壇等を整備しますが、それらの運営や施設を活用したイベント開催等に、市民の皆さんのアイデアを生かしていきたいと考えています。

仲間と一緒に花壇を作りたい。自分たちのグループの成果を発表する場としたい。植物に関する情報を交換したい。緑化の知識を実践で試したい。芦屋市の緑化活動に参加してみたい。緑に興味があるけれど、とりあえずどうしたら良いかわからない。そんな思いを総合公園で生かしてみませんか？

市では皆さんと一緒に考え、公園を育てていきたいと考えています。皆さんのアイデアと参加をお待ちしています。

活動期間 八月から平成十五年一月まで(六回程度)

募集人数 三十人(緑化委員、緑の協力員、住民緑化団体員等を含め、ワークショップは六十人程度)

応募多数の場合は抽選

申し込み はがきか電子メールで、住所、氏名(ふりがな)、年齢、電話番号、総合公園でしたいことを簡単に記入の上、八月十五日(木)までに公園緑地課へ

夜間(17:00~9:00)水道修理工事当番表【8月】

水道の修理は「芦屋市指定水道工事事業者」へお尋ねください。

平日の昼間は水道部へお尋ねください。	土曜日・日曜日・祝日は市役所(☎31-2121)へお尋ねください。	夜間の修理は右の業者が待機しています。
店名	TEL	当番日
中央水道工務所	22-3552	1, 13, 19, 25, 31
原田商会	22-0706	2, 7, 20, 26
越智商会	22-3708	3, 8, 14, 27
(有)大阪商会	32-6302	4, 9, 15, 21
西岡設備工業所	22-6900	5, 10, 16, 22, 28
前忠工業(株)	31-8548	6, 11, 17, 23, 29
(資)神明商会	22-3565	12, 18, 24, 30

問い合わせ 水道部工務課維持担当 ☎38-2083

海技大学 公開講座 自然科学のおもしろさ～海・船・地球～

海、船、地球、環境および関連科学など幅広い分野からテーマを選びわかりやすく講義します。

月日	内容	講師
9月21日(土)	船が世界に広めた嗜好品お酒の化学	海技大学校教授 岩井 道夫
9月28日(土)	まじめにでたらめを考える	海技大学校教授 藤栄 嘉隆
10月5日(土)	僕らは星のかけら	海技大学校教授 藤谷 達也
10月12日(土)	海と船に関わる信号のはなし	海技大学校助教授 堀 晶彦

時間 午後1時30分～3時
会場 海技大学校 講義室
定員 80人(応募者多数の場合抽選)
費用 1,000円(教材費全4回分)
*支払いは初回にお願いします

申し込み 往復はがきに、郵便番号、住所、氏名、電話番号、「公開講座受講希望」とご記入の上、8月31日(土)までに海技大学校総務課「公開講座」係へ送付。返信用にも、郵便番号、住所、氏名をお忘れなく。

問い合わせ 海技大学校 ☎38-6202(〒659-0026 西蔵町12-24)

夏の公民館講座

「関西の温泉文化論」講座
日 時 9月9日～2月17日(全5回、月曜日)
午後1時～2時30分
定 員 100人(託児なし) 会 場 401室 受講料 1,000円
内 容 温泉と生活文化/田辺眞人氏(園田学園女子大学教授)、旅と温泉と食と/三浦行義氏(元NHKアナウンサー)、お薦めの関西の温泉と宿/松井 守氏(読売テレビ・プロデューサー)ほか

健康山歩き講座 - 紅葉と歴史を訪ねて 中級者向け
日 時 9月4日～11月27日(全13回、水曜日)
午前8時50分～午後4時中心
定 員 32人 受講料 2,000円(交通費別) 材料費 500円
内 容 毎週水曜日に、「紅葉の京都・清滝」、「箕面の滝」、「有馬の端室寺公園」など、毎回10km程度歩きます。山歩きができる靴と服装で。

初心者向け「パソコン講座」
日 時 8月30日～9月20日(全4回、金曜日)
午後1時15分～3時15分
定 員 18人 受講料 1,000円 材料費 500円 会 場 217室
内 容 基本操作・文字入力・インターネット・名刺作りなど
対 象 簡単な宿題も出るので、家にパソコンのある初心者

申し込み...往復はがきに(複数の講座も1枚のはがきで可)、講座名 住所 氏名 電話番号 年齢 性別を記入。
8月12日の消印有効。応募者多数の場合抽選(市内在住優先)。
定員に満たない場合は、引き続き先着順で受け付けます。
受講料は、講座の初回に各講義室でお支払いください。
受講料は全回通しの金額。受講料の返金はできません。

問い合わせ 公民館 ☎35-0700 (〒659-0068 業平町8-24)

エイジレスライフセミナー 〈後期〉 受講者募集

美術品が語る中国史 2
講 師 岸田知子氏(高野山大学教授)
日 時 9月2日、10月7日、11月11日、12月2日(全4回、月曜日) 午後1時30分～3時
会 場 市民センター218室
定 員 50人程度
受講料 3,000円(全4回分)

大正ロマン昭和モダン・懐かしの抒情画家たち
講 師 中右 瑛氏(国際浮世絵学会常任理事)
日 時 9月13日、10月11日、11月8日、12月13日(全4回、金曜日) 午後1時30分～3時
会 場 市民センター218室
定 員 50人程度
受講料 3,000円(全4回分)

仏の伝わった道
講 師 網干善教氏(関西大学名誉教授)
日 時 9月20日、10月18日、11月15日、12月20日(全4回、金曜日) 午後1時30分～3時
会 場 市民センター218室
定 員 50人程度
受講料 3,000円(全4回分)

申し込み 8月2日(金)から受け付け<先着順>。
火曜日(休館日)を除く、午前9時から午後5時までに文化振興財団事務所へ。(市民センター本館2階)
問い合わせ 文化振興財団 ☎31-4962

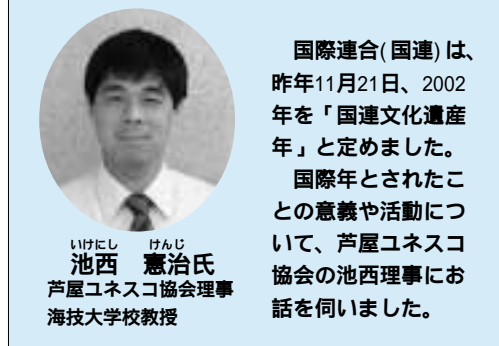

池西 憲治氏
芦屋ユネスコ協会理事
海技大学教授

国連文化遺産年

対話・和解 そして融和への願い
問い合わせ 生涯学習課 ☎38-2091



姫路城

セミナーで異文化理解
芦屋ユネスコ協会では、国際交流と相互理解を目的に、芦屋国際交流協会(AICA)と共催で世界遺産のセミナーを開催してきました。このセミナーは単にその国の文化遺産や自然遺産を紹介するだけでなく、その背景となっているその国の風土や生活様式を理解するこ...

日本の世界遺産「姫路城」ほか10件
今年、一九七二年の第十七回ユネスコ総会で採択された「世界文化遺産および自然遺産の保護に関する条約」の三十周年の記念すべき年でもあります。この条約は、世界中にあるさまざまな文化遺産や自然遺産を特定する国の民族のものとしてだけでなく、人類全体的なかけがえのない財産として保護していくという考えから生まれました。条約締結国は一七〇カ国(国連加盟国一八九カ国に及んでいて、日本は一九九二年に批准しています。この条約に基づく「世界遺産リスト」に登録されたものが世界遺産となっています。二〇〇二年一月現在、世界遺産として、七二件文化遺産五五四件自然遺産一四四件、複合遺産三三件が登録されていて、わが国では姫路城を始めとして十一件が登録されています。

世界各地では悲しいことに、内乱や宗教的対立から人間の貴重な遺産である文化遺産が破壊されています。国連は、世界各地で消滅や崩壊の危機に瀕している文化的な遺跡や建造物を守り、世界中の人々に文化遺産を守るための大切さを知ってもらうため、今年を「国連文化遺産年」と決めました。文化遺産には、異なる民族・異なる文化をも理解させる力があります。世界のすばらしい文化遺産を通じてそれぞれの国を理解し、世界が対話し、和解そして融和へと進める努力をする「国連文化遺産年」としたいものです。

みんなで考えよう 平和と人権

「差別をなくそう 県民運動」推進強調月間協賛事業
「平和の催し」のご案内

戦争の悲惨さを伝え、平和の大切さを守るために平和施策の一環として実施します。ぜひ、ご参加ください。

「市民と考える平和展」
8月1日～8月15日 市民センター常設展示場
展示内容... 漫画で描いた「終戦前後の生活状況等」、芦屋の子どもたちが描いた平和ポスターほか

*小学生の描いた平和ポスターの展示は、下記の日程で作品を入れ替えて展示します。
7月27日～8月5日 精道小学校、宮川小学校、山手小学校、岩園小学校
8月7日～8月15日 朝日ヶ丘小学校、潮見小学校、浜風小学校
問い合わせ 企画課 ☎38-2009

文化講演会「日本の平和と国際化」
8月1日(木)午前10時～11時30分 市民センター401室
問い合わせ 人権推進担当 ☎38-2055

アニメーション映画「えっちゃんせんそう」上映会
8月2日(金) 午前10時30分～午後1時30分
市民センター音楽室 各回150人(先着順)
問い合わせ 人権推進担当 ☎38-2055

夏休み子ども映画会「チロップのきつね」
8月8日(木) 午前10時15分～午後2時
上宮川文化センター3階ホール 各回150人
問い合わせ 上宮川文化センター ☎22-9229

非核平和都市宣言

緑濃い六甲の山、青く澄みきった空、清らかな川の流れ、夕日に映える瀬戸の海、この美しい自然は、わたしたちの宝であり、未来の子供たちに残すことは、わたしたちの願いです。けれども、この願いに背をむけるかのように核兵器は増え続け、世界を破壊の淵においやろうとしています。核兵器の廃絶は、今や、全人類の死活にかかわる最も緊急の課題であり、最大の願いにほかなりません。戦後いくたびか、平和を願う人類の理性と決意は、核兵器の使用と核戦争を防いできました。わたしたちは、この理性と決意を信頼し、かけがえのない生命の星、青く輝く地球を笑顔にあふれる子供たちに残すため、いまふたたび、心をひとつにして核兵器を廃絶しよう、全世界によびかけます。そして、国是である非核三原則の厳守を強く希望するとともに、わたしたちの街・芦屋をいかなる形であらうとも核兵器に関連して使わせないことを自ら決意し、ここに非核平和都市であることを宣言します。
芦屋市議会(昭和60年10月15日決議)

シニアのための文学講座 ～有島武郎を読む～

【第1回】9月11日(水) 午後1時30分～3時 『惜しみなく愛は奪う』など <有島武郎の人生、思想>
【第2回】10月9日(水) 午後1時30分～3時 『かんかん虫』、『カインの未裔』 <労働者への眼差し>
【第3回】11月13日(水) 午後1時30分～3時 『石にひしがれた雑草』 <悪魔の眼>
【第4回】12月11日(水) 午後1時30分～3時 『或る女』 <フェミニズムへの掛け橋>
会 場 谷崎潤一郎記念館・講義室 講 師 大久保健治氏(同志社女子大学非常勤講師)
対 象 おおむね60歳以上のかた 定 員 30人(応募者多数の場合は抽選)
受講料 3,200円(4回分の受講料・資料代を含みます。受講初日に、会場受付でお支払いください)
申し込み 往復はがきに、住所・氏名・年齢・電話番号を明記の上、8月9日(金)<必着>で下記へ。
問い合わせ 谷崎潤一郎記念館・文学講座係 ☎23-5852 (〒659-0052 伊勢町12-15)

第4回阪神芸術祭オープニング コーラスは ゆ・か・い

日 時 9月1日(日)午後1時30分開演 会 場 ルナ・ホール 入場料 無料(要入場整理券)
内 容 第1部 講演「コーラスは ゆ・か・い」 講師 青島広志氏(作曲家)
第2部 響け！ア・カ・ベ・ラ
出演/合唱団ボイスフイェール、芦屋青少年女合唱団、ヘヴン・キッキング、ザ・タロー・シンガーズ
入場整理券配布場所 市役所受付、国際文化課(ラ・モール芦屋2階)、文化振興財団(市民センター本館2階) 枚数に限りがあります。
問い合わせ 国際文化課 ☎38-2008 文化振興財団 ☎31-4962

8 / 1 (6:00 ~) ~ 8 / 14 (~ 23:30)			開始時刻
1時間目	00	みてみて9(番組ガイド)	6:00
	05	あしやNOW(*) フォーカス芦屋「今そこにある財政危機」	
	25	とびだせスタジオ あしやりポート(*)	8:30
		「夏を彩る 新あしや音頭」	
2時間目	40	長寿の食卓 メンバー募集・イベント情報・おやじの背中	11:00
	50	芦屋の人(*) 「副島さやかさん(マトリョーシカ作家)」	13:30
	00	芦屋市民企画番組(*)「ゴッホのひまわりがまた来た種」	16:00
	20	ITくんQ&A 「メールの基本とマナー」	
	25	携りつきり芦屋(*) 「三通通り七夕祭り」、「ベッシュライブ」来嶋健治」	18:30
	45	文字放送 「救急当番医」「芦屋市の相談窓口」	21:00
50	西宮ライブラリー ふるさと音話「木元の火伏せ地蔵」		
00	2パソコンみたまま(30分番組)「大人が変われば子どもも変わる-少年非行防止-」		

放送時間 午前6:00～午後11:30(上記の順に午前6時から2時間30分サイクルで7回繰り返して放送します) (*印の番組はビデオの貸出可)
広報チャンネルに関する問い合わせ 広報課 ☎38-2006 ケーブルテレビ全般に関する問い合わせ 鋼ケーブルネット神戸芦屋J・COM Broad band 神戸・芦屋 ☎0120-13-8160

9ch 広報番組ガイド

8月は「道路ふれあい月間」
道路は正しく使いましょう
道路に置いたり、はみ出している広告看板類や商品等の不法占有物は、通行の妨げになるだけでなく、非常に危険な場合があります。
道路はみんなのもです。子どもや高齢者、障害のあるかた、車いすを利用する人も安心して通れるよう、安全で快適な道路環境を守りましょう。また、建築工事等で道路を使用する場合は、占用許可が必要となりますので、必ず申請してください。ご協力をお願いします。
問い合わせ 道路課 ☎38-2062

芦屋市が「交通安全功労者表彰」を受賞

この度、芦屋市が平成13年度交通安全功労者交通対策部長表彰を受賞しました。この賞は、地域社会における交通安全思想の普及または交通安全の確保に、特に顕著な功績があった団体などに贈られるものです。
市が受賞したのは、春・秋の全国交通安全運動をはじめとした交通事故防止に向けた啓発活動を行ってきたこと、幼稚園や小学校を対象にした交通安全教室の開催により、児童に対する安全教育の充実を図ってきたこと、また、こうした取り組みにより、市民のみなさんの交通安全意識が高まり、さらに市内において重大な事故発生件数が減少していることなどが評価されたものです。
今後も市民の皆様と共に取り組みを進め、交通事故の無いまちを目指してまいります。
問い合わせ 道路課 ☎38-2062

こちら消費生活センターです 経済課内 ☎38-2034

今注目「無洗米をテスト」
米の消費量が少い傾向にある中で、洗わず炊ける「無洗米」がその手軽さから注目を集め、生産量が伸びています。「洗わず炊ける」水だけでOK環境にやさしい、水代が節約できる、などといったメリットが、消費者の無洗米に対する不安や情報を求める声に答えて、国連生活センターが無洗米のテストを実施しました。
【国連】細菌や異物混入など安全衛生面で問題ないが、ぬかが取り除かれていない分、外見から影響を受けやすいという意見もあり、消費者の皆さんに安心して取り扱ってほしいという声も聞かれました。
また同センターは、消費者に対し、統一した品質基準を維持するべく、表示について消費者の信頼を維持するべく、環境事情について必要な情報を提供することを誓いました。

保健

・芦屋健康福祉事務所
☎: 32-0707
・環境サービス課
☎: 22-2155

・芦屋病院
☎: 31-2156
・保健センター
☎: 31-1586

環境

日曜・祝日救急当番医

内科・小児科 9:00~17:00
休日応急診療所 ☎21-2782
(芦屋市医師会医療センター内、公光町5-13 1階)

歯科 9:00~12:00
芦屋市歯科医師会 ☎23-6471
8/4 花岡歯科医院 ☎38-5533
8/11 広瀬歯科クリニック ☎23-6420
8/18 藤田歯科診療所 ☎25-0646
8/25 藤本歯科医院 ☎31-4193
9/1 マキハタ歯科医院 ☎22-3233

夜間在宅輪番
*金曜日20時~23時は下記のとおり。()内は診療科目
8/2 柿沼医院(婦、内) ☎31-1234
8/9 上田内科(内) ☎34-1878
8/16 岡内科小児科医院(内、小) ☎23-0401
8/23 筋師医院(内、小) ☎23-0627
8/30 松葉医院(内) ☎22-1641
9/6 芦屋セントマリア病院(外、内、整) ☎23-1771
*金曜日23時~翌日7時、金曜日以外の20時~翌日7時は南芦屋浜病院(☎22-4040)

耳鼻咽喉科・眼科の急病診療
診療日...日曜・祝日、9時~16時
場所...尼崎医療センター
(尼崎市水堂町3-15-20 ☎06-6436-8701)

健康大学講座受講生募集

日時 9月5日~11月28日全13回
いずれも午後2時~4時
会場 芦屋市医師会医療センター
内容 9月5日(木) 入学式
上手に医師にかかるには
9月12日(木) 骨粗しょう症について
中高年の心の病気
9月19日(木) 高齢者によく見られる泌尿器科疾患について
婦人病について ~早期発見のポイント~
9月26日(木) 介護保険制度について
生活習慣病改善と健康づくり
10月3日(木) 《一般公開講座》
「加齢と生活習慣病」
10月10日(木) 胃がん・胃ポリープに対する内視鏡手術、腹腔鏡手術について
アトピー性皮膚炎とステロイド恐怖症
10月17日(木) 生活習慣病とその対策
C型肝炎について
10月24日(木) 症状からみたみみ・はな・のど
生活習慣病と眼
10月31日(木) 《一般公開講座》
「家庭における救急処置について」
11月7日(木) 医療制度 薬の正しい飲み方
11月14日(木) 心と体の健康づくり
健康づくりと食生活について
11月21日(木) 歯科からみた全身へのアプローチ
11月28日(木) 卒業式、修了証書授与
定員 先着60人(予約制) 受講料 2,000円
申し込み 8月23日(金)までに、保健センターまたは芦屋市医師会(☎32-2000)へ
問い合わせ 保健センター

栄養指導講習会 - 高脂血症予防教室 -

8月28日(水)午後1時30分~4時
「高脂血症新ガイドラインは？」
芦屋病院内科 金井秀行主任医長
「高脂血症を予防する食事について」
保健センター 管理栄養士
8月29日(木)午後1時30分~4時
「継続こそ力なり・動機は不純な方がよい！」
文化振興財団 松永悟朗トレーニング指導士
8月30日(金)午前10時~午後0時30分
「高脂血症を予防する血液サラサラのヘルシーメニュー」
調理実習(材料費600円、エプロン・ふきん・三角巾持参)
会場 保健センター 体育館・青少年センター
市民センター 定員 30人(予約制)
問い合わせ 保健センター

プレおや教室(母親学級)後期クラス

9月4日(水)午後1時30分~3時30分
内容...「お産のはじまりとすすみ方」
「痛みをのがす呼吸法(運動できる服装)」
9月18日(水)午後1時30分~3時30分
内容...「赤ちゃんとの生活をイメージしよう」
場所 保健センター 定員 25人(予約制)
持ち物 母子健康手帳、テキスト(運動のできる服装)
費用 前期未受講のかたのみテキスト代200円
問い合わせ 保健センター

プレおや教室(母親学級)~沐浴クラス~

日時 8月24日(土)午前9時30分~11時30分
内容 「赤ちゃんのお風呂の入れ方」
「父親としてできることを考えよう」
場所 保健センター 定員 20組(予約制)
持ち物 母子健康手帳、テキスト
費用 前期未受講のかたのみテキスト代200円
問い合わせ 保健センター

8/1▶9/5 健康カレンダー

保健センター ☎31-1586 阪神芦屋駅から北へ200m 市民健診、各種がん検診は70歳以上無料(要認印)

内容	日時	対象・経費・その他	内容	日時	対象・経費・その他
ツベルクリン反応検査 ツ反判定・BCG接種	9/2日・9/4日 13:30~14:30	3カ月~4歳未満児(母子健康手帳・申込書・体温計持参、無料)	在宅ねたきり予防 訪問指導	随時、 保健センターに お申込みください	在宅で40歳以上の療養者 (無料) 在宅で60歳以上の寝たきり、準ずるかた(無料)
妊娠お産の相談室 (予約制)	19日 13:30~15:30	助産師による相談(無料)	在宅ねたきり者 歯科訪問指導		
新生児訪問指導	随時	出生連絡票返送者	市民健診 (肺がん検診40歳以上)	2日 9:30~10:30 (血液検査前 4時間絶食)	16歳以上 胸部X線・血圧・検尿(無料)40歳以上 前記の他 心電図・血液検査(400円)・歯科検診 妊婦 血液検査(予約制)
育児相談	29日 9:30~10:30	主に乳児、母子健康手帳持参 身体計測子育て相談(無料)	貧血検査		16歳以上(130円)
なかよし育児教室 (予約制)	26日 9:45~11:30	6~7カ月児 母子健康手帳持参(無料)	健康チェック (予約制)	10月分予約受付中 9:15~	35歳以上(成人病予防11 項目5500円)
4カ月児健康診査	7・27日 13:15~14:00 場所 芦屋健康福祉事務所	H14.4.1~15生まれ H14.4.16~30生まれ (無料)	骨粗しょう症健診 (予約制)	8月分予約受付中 9:30~10:00	20歳以上(1000円) 超音波法
1歳児健康診査	委託医療機関で実施	H13.8月生まれ(無料)	栄養相談(予約制)	20日 9:30~11:00	小児から高齢者まで 生活習慣病他(無料)
1歳6カ月児健康診査	8・22日13:15~14:00 場所 保健センター	H13.2.1~15生まれ H13.2.16~28生まれ (無料)	健康相談(予約制)	6・27日 13:00~15:00	成人を対象に医師による 相談(無料)
3歳児健康診査	1日13:15~14:00 場所 芦屋健康福祉事務所	H11.4月生まれ(無料)	胃がん検診(予約制)	1・8・22・9/5日 9:15~10:30	35歳以上(1000円)
アレルギー相談 (予約制)	5日9:30~10:30	アトピー性皮膚炎、喘息 等の相談	子宮(頸部)がん検診 乳がん検診	随時(医療機関で診療 時間の午前中)	30歳以上。子宮がん(1000 円)乳がん(400円)
アレルギー健診 (予約制)	30日13:00~14:00	小児を対象に医師による 健診	大腸がん検診	受付随時 提出日:6・13・ 20・27・9/3日 午前中	40歳以上(800円) 採便 容器を渡し、とり方の説明
歯周病予防教室	21日13:00~14:30	歯の無料相談等 歯科医師会館			

不燃ごみ 収集カレンダー

8月 ×印は非回収日

日	月	火	水	木	金	土	
				1	2	×	第1週 その他ごみ
×	5	6	7	8	9	×	第2週 カン
×	12	13	14	15	16	×	第3週 ビン・ペット
×	19	20	21	22	23	×	第4週 カン
×	26	27	28	29	30	×	第5週 その他ごみ

9月 ×印は非回収日

日	月	火	水	木	金	土	
×	2	3	4	5	6	×	第1週 その他ごみ
×	9	10	11	12	13	×	第2週 カン
×	16	17	18	19	20	×	第3週 ビン・ペット
×	23	24	25	26	27	×	第4週 カン
×	30						第5週 その他ごみ

町ごとに決められた曜日(月曜~金曜)に出してください。

問い合わせ
(粗大ごみの申し込み) 受付 ☎22-2166
(ごみの持ち込み) 環境施設課 ☎32-5391
(ごみ収集全般) 環境サービス課 ☎22-2155

芦屋健康福祉事務所(芦屋保健所) ☎32-0707 国道2号線業平橋東へ150m

内容	日時	対象・経費・その他	内容	日時	対象・経費・その他
親と子の心の健康相談 (予約制)	20日 13:30~14:30	子育ての悩み ことばの遅れ、しつけ 相談(児童精神科専門医)	こころの相談(予約制)	7日・20日 13:30~14:30	老人の痴呆 うつ、ノイローゼ、不眠、 アルコール等相談 (精神科専門医)
療育相談(予約制)	8日 13:30~14:30	子どもの発達について、 専門医による相談	アルコール依存症 家族会	9日 10:00~12:00	アルコール問題に悩んで いる家族(要事前連絡)
検便(赤痢、O-157等) 水質検査	毎週月・火・水曜日 9:00~12:00	有料。特殊項目水質検査な どは第1・3月曜日	あじさいの会(痴呆性 老人家族会)	19日 13:30~15:30	介護者のつどい 託老希望の方は要事前連絡
一般健康相談 事業所検診 (電話予約制)	2日 13:00~14:00	有料。入学・就職時等の診 断書作成、診察、尿、血液 検査、胸部X線、心電図、エ イズ検査、B型・C型肝炎 ウイルス検査	専門栄養相談 (予約制) (栄養表示基準につい ても含む)	6日・13日 10:00~12:00	対象:中等度以上の肥満、 高血圧、高脂血症等3種類 以上の危険因子を有する 方、食物アレルギーにより 除去食を余儀なくされてい る方等

「下水」の水質検査結果 下水処理場☎32-1291

項目	試験日		活性汚泥 法処理に よる基準
	平成14年6月19日(水)	平成14年7月3日(水)	
天候	晴れ	晴れ	
気温(°C)	24.2	27.4	
検水名	流入水	処理水	流入水
水温(°C)	25.4	25.8	24.8
PH	7.1	7.3	7.2
S(mg/l)	102	4	47
BOD(mg/l)	142	10.2	84
大腸菌群数(個/ml)	109,000	21	42,000
備考	前日 晴れ	前日 晴れ/曇り	前日 曇り

用語の説明【PH】水素イオン濃度。酸性度を示し7が中性、7より大きいほどアルカリ性が、小さいほど酸性が強い【SS】不溶性の固形物。水質汚染の原因になる【BOD】生物化学的酸素要求量。数値が高いほど有機物が多い。

ごあんない

Report

おしらせ

芦屋病院職員(看護師・助産師)募集
昭和48年4月2日以降生まれで看護師免許取得者および昭和41年4月2日以降生まれで助産師免許取得者 国土・日を除く8月5日から20日に下記へ。試験日は8月26日(月) <10月1日採用予定>
芦屋病院総務課管理担当(☎31-2156)

コミュニティ課からのお知らせ
芦屋市コミュニティ課(☎38-2007)
【毎月第2火曜日は公正証書相談の日】
8月13日(火)13時~16時 遺言書、金銭貸借・土地建物賃貸借契約書等
【毎月第3水曜日は行政相談の日】
8月21日(水)13時~16時 行政への意見・要望等

女性センターからのお知らせ
芦屋市女性センター(☎38-2023)
【女性センターミニ展示 こども・きせつ・たび~山西多加 個展2002~】
8月1日~29日(土・日除く)9時~17時
【作品発表をしませんか】
女性の文化活動と社会参加を支援するため無料で展示スペースを提供します。
絵画・写真・書等、壁面に展示できる作品で1人展。期間は1カ月(搬入・搬出を含む) 女性センター 女性センターへ
【女性センター相談(要予約)】
女性の悩み相談...夫婦・家族関係、心の悩み等 DV(暴力)に関する相談...夫や親しい男性からの暴力(DV)等
毎週月曜日、13時~16時 毎月第1水曜日、13時~16時(祝日の場合は第2水曜日) 相談専用電話(☎38-2022)

上宮川文化センター/児童センターの催し
芦屋市上宮川文化センター(☎22-9229 7659-0061 上宮川町10-5)
【小学生パソコン教室 「夏の思い出を絵はがきにしよう」】
パソコン用のペンで絵を書きます 8月21日(水) 10時~12時、13時~15時
小学1~6年生、各回6人 絵はがきに住所、氏名、学年、電話番号、希望時間を記入し、8月7日(水)までに上記へ
【シネポケット“ひゅーまん”】
8月7日「戦場のメリークリスマス」/14日「ホテル」/21日「プロパル〜プロパルに手紙は届かない〜」/28日「A.I.」(いずれも水曜日)13時30分~15時30分(当日先着順)

お盆の墓参について
8月10日から19日は、霊園出入り口を終日閉鎖します。車両の乗り入れはできませんが混雑が予想されます。周辺道路は全面駐車禁止ですので、バス等をご利用ください。園内では次の事にご注意く

ださい。園内の水道は飲料水ではありません。お供えはカラス等のえさになり墓が荒らされます。必ずお持ち帰りください。不要物はごみ箱に捨ててください。
霊園事務所(☎22-5825)

環境管理課からのお知らせ
芦屋市環境管理課(☎38-2050)
【ねこの引き取り日の変更】
通常は毎月第3水曜日ですが、8月は28日(水)9時30分~10時に変更します。
芦屋市役所南館玄関横 衛生後91日以上
のねこ...1匹につき1,700円、生後90日以下のねこ...10匹まで1,700円、飼い主のいない拾得ねこは無料
【精霊送りの受け付け】
8月15日(木) 精道小学校グラウンド...16時~19時・浅川(☎32-3126)、打出集会所...16時~19時・中村(☎23-2329)、大原集会所...15時~18時・石橋(☎31-8854)、阿保親王塚南西角...16時30分~18時・内田(☎31-7888)

都市整備公社みどりの課からのお知らせ
都市整備公社みどりの課(☎38-2103)
【こどもガーデニング教室 ~小さな野菜をつくろう!】
空き缶やペットボトルで育てる芽野菜
8月19日(月)10時~12時 緑の相談所 緑の相談員 500円 4歳以上(小学校低学年までの子どもは保護者同伴)、18人 8月12日(月)までに上記へ(受講者に花苗プレゼント)
【緑の相談所 夏休みのお知らせ】
花壇等の計画や緑化に関する相談に依る『緑の相談所』は、8月14日(水)・16日(金)・19日(月)、お休みします。

障害福祉課からのお知らせ
芦屋市障害福祉課(☎38-2043)
【身体障害者移動相談】
8月30日(金)9時30分~ 芦屋市立身体障害者福祉センター 身体障害者手帳所持の肢体不自由者
【8月障害者相談日】
毎週金曜日、13時30分~ 第2週は知的障害、そのほかの週は身体障害者福祉事務所相談室

成人式検討委員の募集
成人式検討委員の企画・検討 9月~平成15年1月、おおむね2回程度 昭和57年4月2日~昭和58年4月1日に生まれたかた、10人程度 電話で下記へ 芦屋市スポーツ・青少年課青少年育成担当(☎22-0358)

A C A トワイライトコンサート
第63回ハワイアンタベ
8月16日(金)18時~19時 芦屋・モール芦屋1階広場 100人 レイ オブスターズ 国際交流協会(☎34-6340)

芦屋市民ゴルフ大会
8月20日(火) 20歳以上で市内在住または市内のスポーツ団体に籍者、144人(多数の場合在住者優先で抽選) 16,000円 ダブルベリア方式 芦屋カントリー倶楽部 申込書に住所、氏名、性別、電話(FAX)番号、生年月日、年齢、在勤者は勤務先の

名称、住所、電話番号、スポーツ団体に籍者は団体名を記入し8月9日(金)までに下記へ 芦屋市体育協会(スポーツ・青少年課内 ☎22-7910 7659-0072 川西町15-3)

芦屋病院院内コンサート
8月11日(日)14時30分~15時30分 芦屋病院外来棟5階ホール 晴山大作(サクソホン)、井出智佳子(ピアノ)
芦屋病院総務課管理担当(☎31-2156)

社会福祉協議会の催し
芦屋市社会福祉協議会(☎32-7530)
【夏休み親子劇場「人形劇」】
8月18日(日)11時~ 市民センター401室 やおちあき 先着80人 100円
8月5日(月)から電話で上記へ
【救急救命講習会】
9月13日(金)13時30分~16時30分 福祉会館114室 応急手当の基礎知識、心肺蘇生法ほか。修了者に救急救命講習修了証を交付 20人 電話で上記へ
【高齢者こころの相談・健康相談】
8月21日(水)、22日(木)14時~16時 福祉会館

【お茶のみ友達相談】
8月17日(土)9時30分~11時30分 福祉会館 男性60歳、女性55歳以上の独身のかた
【帯の会寄席】
8月14日(水)14時~ 老人福祉会館大広間 芦屋落語研究会OB「帯の会」

軍人恩給の受給資格を調査します
旧軍人(または未亡人)で軍人恩給の未請求者(公務員退職等の年金受給者を除く) 各市区町援護担当課(芦屋市は地域福祉課)にある「履歴申立書」を終戦当時の本籍地の都道府県援護担当課に提出 芦屋援護室恩給係(☎078-341-7711 内線2998)

「心の輪を広げる体験作文」& 「障害者の日のポスター」の募集
作文...障害のあるかたとないかたの心のふれあいを綴ったもの ポスター...障害者への理解の促進等に資し、障害のあるかたとないかたの相互理解を促進するもの 県内(神戸市を除く)に在住、在学する 小学生以上のかた 小・中学生および盲学校・聾学校・養護学校の小・中学部の児童生徒 9月6日(金)までに下記へ 兵庫県民生部福祉局障害福祉課障害政策係(☎078-362-3192)

第14回兵庫のまつり - ふれあいの祭典
兵庫県身体障害者作品展を開催
8月26日~9月1日 兵庫県民会館1階特別展示室 身体障害者の更生援護に関する資料や身体障害者の製作品の展示等 (財)兵庫県身体障害者福祉協会(☎078-242-4620 FAX078-242-4260)

平成15年度県立障害者高等技術専門学院 食品加工科訓練生(知的障害者対象)募集
次の全ての条件を満たすかた、15人 療育手帳(または公的機関が発行する判定書)を所持している 原則として阪神7市1町に住所を有する 義務教育の修了者(修了見込み含む) 身辺処理能力が確立していて自宅から自力で通所できる 健康で訓練や集団生活に支障がない

訓練を受けることで就職の可能性のある 保護者の理解と協力が得られる 9月2日から10月18日までに下記へ入校願書(写真添付)と身体検査書を提出
西宮公共職業安定所(☎0798-71-3721)

税金無料相談会
8月19日、9月9日、いずれも月曜日 10時~12時、13時~16時 国税理士による所得税(譲渡)、相続(贈与)税、法人税等の相談 芦屋納税協会の協賛(☎31-5318)

第14回市民ふれあい広場
8月3日(土)16時~21時(雨天中止) JR芦屋駅北側広場 出店、ステージイベント JR芦屋駅前まちづくり懇談会(芦屋都市管理株式会社内 ☎38-2500)

ふるさとむら会員(ボランティア)の募集
農村で農家のかたと共に丹波黒大豆などを栽培し、地元の祭りなどに参加する 8月31日(土)までに下記へ ふるさとむら支援センター事務局(☎078-341-0754)

サマージャンボ宝くじ発売中
販売は8月9日(金)までです。収益金は市町村の明るく住み良いまちづくりに使用されます。
兵庫県市町村振興協会(☎078-322-1151)

「阪神カレッジ芸術文化祭」参加者募集
11月22日(金)13時~、ピッコロシアター中ホールで20分程度の演劇をするグループ(原則として阪神間の大学に通う学生や県在住の学生が中心のこと)、6グループを募集 往復はがきで8月5日<必着>までに下記へ(応募多数は抽選) 兵庫県南東局芸術文化担当(☎06-6481-7693 7660-8588 尼崎市東灘波町5-21-8)

体育館・青少年センター競技場開放日
8月10日・24日(土)10時~17時(1時間単位) 市内の青少年、保護者(小学校3年生以下保護者同伴) 卓球、バドミントン 体育館・青少年センター(☎31-8228)

寄付
6/10~7/9までの受入順(敬称略)
広報課取り扱い分
テレビ・ビデオカセットレコーダー(10万円相当)、稲本佳嗣
保健福祉部総務課取り扱い分
[社会福祉のため]
10万円、匿名
公園緑地課取り扱い分
[市の緑を守るため]
40万円、芦屋東ライオンズクラブ
芦屋ハートフル福祉公社取り扱い分
1万円、匿名 3万円、匿名 6万4,411円、木曜会 3万円、匿名
社会福祉協議会取り扱い分
1万円、秋山和子 5万円、木曜会

ラポルテ市民サービスコーナー(ラポルテ本館3階☎31-3130)は、休館日のため、8月14日(水)、15日(木)は休業します。執務時間は9時~17時15分です。9時~10時は東側階段またはシーエレベーターをご利用ください。

公民館からのお知らせ
第14回ふれあいの祭典・阪神南
フロアバレーボール
日時 9月20日(金)
午前10時~午後4時(予定)
会場 体育館・青少年センター
内容 阪神南地域在住の視覚障害者をお持ちのかたとの交流
対象 芦屋・西宮・尼崎市に在住のかた、20人
費用 300円(保険料)
持ち物 運動できる服装、室内用運動靴、昼食
締め切り 8月30日(金)

子ども1日造形教室
日時 8月21日(水)午後1時~3時
会場 市民センター301室
内容 創造の世界で自由に遊ぶ
対象 小学1年~4年生、20人
締め切り 8月10日(土)
子ども料理教室~おいしいおやつ
日時 8月23日(金) 午前10時~正午 午後1時~3時
会場 市民センター料理室
対象 小学1年~6年生、各回24人
費用 300円
締め切り 8月10日(土)

パソコン1日講習会
画像処理入門
日時 8月19日(月) 23日(金)
午前10時~午後2時30分
会場 市民センター217室
内容 「ウェブアートデザイナー」を使った写真の加工
費用 500円 定員 各回16人
締め切り 8月9日(金)
いずれも、往復はがきに住所、氏名、学年(子ども)、電話番号、事業名、パソコン1日講習会は希望日、子ども料理教室は希望時間を記入し、下記へ(応募多数は抽選)
問い合わせ 公民館 ☎35-0700(7659-0068 業平町8-24)

公民館おしゃべり音楽会
親子で楽しむ 夏休み名曲コンサート
日時 8月24日(土)午後1時30分~3時
会場 市民センター 音楽室
内容 2台のヴァイオリンのためのコンツェルト/星に願いをほか
出演 井上敦子・山本綾(ヴァイオリン) 女声アンサンブルほか
締め切り 8月10日(土)

凡例... 回日時(日程)、開会場・場所、内容、対象・定員、講師、出演、費用(記載の無い場合は無料)、持ち物、申し込み、お問い合わせ

わたしの伝言板

【浜風の家の催し】

園 子ども絵画教室(小学生対象) いきいき遊び塾~竹の水でっぽうをつくる 絵本のよみかかせ会 15日工作教室~牛乳パックでつくる自動車 カプラ積木であそぼう~塔をつくってみよう コンピュータ講座~残暑見舞い おたのしみおはなし会 絵本のよみかかせ勉強会 8月2日(金)13時30分~15時30分 3日(土)13時30分~15時30分 4日(日)10時30分~10日(土)13時30分~15時 17日(土)13時30分~15時30分 21日(水)13時30分~14時30分 25日(日)14時~15時 29日(木)10時30分~ 詳細は下記へ 園&園浜風の家(☎35-5700)

【丹波の朝採り有機野菜市】

8月7日(水)、28日(水)10時30分~ 園ワークホームつつじ 園ワークホームつつじ・藤川(☎22-7044)

【福祉バザー】

バザー用品(日用品、雑貨、衣料等)の提供をお願いします 9月21日(土)、22日(日) 園&園芦屋みどり福祉作業所(☎・FAX31-4001)

【2級ヘルパー養成講座】

8月7日~12月11日 園あしや喜楽苑ほか 園7万円 園年齢不問、先着50人 園&園あしや喜楽苑企画部ヘルパー養成講座係(☎34-9287)

【市民ハイキング】

8月4日(日)8時~ 園阪急芦屋川駅北広場集合 荒地山 園250円 園弁当ほか 園芦屋登山会・大山(☎31-1923、夜間のみ)

【第4回 波多野澄子バレエ研究所生徒公演】

8月9日(金)18時~ 園神戸文化大ホール 園前売り2,000円、当日2,500円 園波多野澄子バレエ研究所(☎22-3003)

【中高生のための安らぎの部屋】

8月10日(土)、24日(土)13時~16時30分 園図書館集会室 園中高生園ヨッシーくらぶ・守上(☎23-6854)

【母と子のいこいの部屋】

8月20日(火)、27日(火)10時~11時30分 園図書館集会室 園母と子が絵本等を通しておはなしに親しむ 園0歳から未就園児と保護者 園バルーン・津田(☎32-2610)

【地域活動推進講座 親子で楽しむペーパークラフト】

8月24日(土)、9月21日(土)、10月26日(土) 園市民センター 園水族館の生き物ほか 園小学1~3年生と保護者 園3回1,000円 園往復はがきに住所、氏名、学年、学校名、保護者名、電話番号を明記し8月15日(木)<必着>までに、おもちゃ箱『地域活動推進講座』係(〒657-0043 神戸市灘郵便局留)へ 園FSCおもちゃ箱・高橋(☎31-9189)

【生涯教育ダンス無料講習会】

8月1日、8日、22日、29日(いずれも木曜日)17時~ 園体育館・青少年センター第1研修室 園社交ダンス 園馬場侑里子氏 園成人 園当日直接会場へ 園芦屋市ソシアルダンス振興会・松尾(☎090-8192-8479)

【霊園地藏盆大祭・無縁仏せがき供養大祭】

8月23日(金)14時~15時 園芦屋霊園地藏尊前(雨天の時は霊園事務所2階) 園芦屋市霊園協力会(☎32-6366)

【第43回 芦屋市民将棋大会】

8月25日(日)9時30分~ 園市民センター401室 園市内在住、在勤、在学のかた 園大人1,000円、中学生以下500円 園当日直接会場へ 園井上(☎22-9029)

【第25回定期演奏会 歌うひろば】

8月25日(日)14時~ 園ルナ・ホール 園1,000円 園合唱団ボイスフィールド・村主(☎22-5147)

【地域活動推進講座 朗読セミナー 美しい日本語を読む】

9月4日から10月16日の毎週水曜日、10時~12時 園福井さとみ氏 園朗読を通し日本語の美しさを再認識し、朗読ボランティア等へとつなげる 園25人(応募多数は抽選) 園500円(全回分) 園往復はがきに住所、氏名、年齢、電話番号、受講動機を明記し8月10日(土)までに下記へ 園&園集・空・間Tio(☎25-0177 〒659-0067 茶屋之町7-12)

【夏休み子ども自由アトリエ】

8月の火曜または水曜日全2回、15時30分~17時30分 園高浜町内 園3歳以上 園2,500円(2回分、材料費込み) 園絵画、立体工作など 園芦屋児童美術教育研究会・上住(☎23-5467、朝または夜間のみ)

【ユネスコ世界遺産に親しむつどい】

9月6日から毎月第1金曜日、10時~11時30分 園市民センター 園古都奈良の文化財「唐招提寺」ほか 園森川恵昭氏(武庫川女子大学教授) 園月1,000円(5カ月前納) 園エイジレス・カルチャークラブ・荻田(☎23-0690)

【第5期『灘の酒大学』学生募集】

9月25日(水)、10月23日(水)、11月20日(水)、12月18日(水)、平成15年1月14日(火)、2月19日(水)または20日(木)、3月12日(水)、18時30分~20時30分(希望者のみ修学旅行有り、有料) 園神戸市内の酒造資料館等 園日本酒の基礎から酒づくりまで。園利き酒やお土産有り 園12,000円(全7回)ベア参加は22,000円 園20歳以上、60人 園往復はがきに、希望者全員(2人まで)の住所、氏名、年齢、電話番号を明記し、9月6日(金)<必着>までに下記へ 園灘五郷酒造組合内「灘の酒大学実行委員会」(☎078-841-1101 〒658-0046 神戸市東灘区御影本町6-1-9)

【第2回名曲プロジェクトコンサート 合唱、オーケストラ参加者募集】

園平成15年1月25日(土)にルナ・ホールでモーツァルトのレクイエムを演奏。練習は、合唱が毎週月曜日、19時~21時、オーケストラが第1・3日曜日、11時30分~13時。共にセシリアソロンクラシックホールで 園1回500円 園名曲プロジェクト実行委員会(芦屋芸術村内)・藤原(☎35-5889)

【芦屋コスモス卓球会 会員募集】

園毎週水曜日12時~14時50分 園体育館・青少年センター 園成人女性 園2,500円(3カ月前納) 園森井(☎31-9385)

市民のひろば

落書きは犯罪、防止に条例を

若葉町 福岡 進・公子

広報あしや七月一日号『市民のひろば』の投稿のかた、あなたの自宅の外壁、塀にこのような落書きをされても、あなたは同じ文章を書けますか？

私はあなたほど心は広くありません。市民の出している税金で維持管理されている公共設備を汚染させ、市民に不快感を与え、かつ町の品位を落とす落書きは、まさしく犯罪と考えます。

同情の余地はありません。自分の意見、主張をする場合は、その気になればいくらでもあります。

myアングル

南宮町 寺本 廣吉



シーサイドタウンの東側に新しくできた親水性護岸を散歩しました。この日は他府県のヨットグループの練習が見られ、対岸の西宮からカヌーが10艘以上来ていました。釣りを楽しむ人々をのぞいたり、山と海を見ながらの新しい芦屋の散歩道です。

再発見 芦屋の自然

芦屋川・宮川の河原に見られる雑草たち 5

―初夏から夏へ―

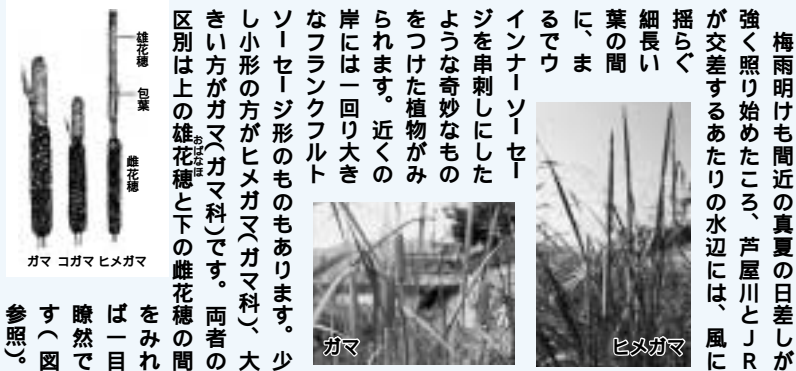

ガマ



ヒメガマ

梅雨明けも間近の真夏の日差しが強く照り始めたころ、芦屋川とJRが交差するあたりの水辺には、風に揺らぐ細長い葉の間に、まるでウインナーソーセージを串刺しにしたような奇妙なものをつけた植物がみられます。近くの岸には一回り大きなフランクフルトソーセージ形のものもあります。少し小形の方がヒメガマ(ガマ科)、大きい方がガマ(ガマ科)です。両者の区別は上の雄花穂と下の雌花穂の間をみれば一目瞭然です(図参照)。

コガマともよく似ていますが、コガマに比べ大型(葉・背丈など)です。ガマはそのむかし出雲神話に因る白兔がわにぎめに皮を剥がれて泣いているところに通りかかった大國主命がガマの穂を敷いて寝ていると治るといった話があります。事実、花粉には止血作用があり重要な薬用植物でした。宮川にも下宮川橋の上手に両者が混生しています。どちらの川にもジュズダマ(イネ科)が多くあり、七月初から花を咲かせています。秋に硬く熟れた実は、糸を通して数珠のようにつづり遊んだ人も多いでしょう。でも花を見た人は少ないと思います。球形の実の先に雌花、垂れ下がっているのが雄花穂です。熱帯アジア原産で、稲と共にやってきた古い史前帰化植物といわれています。春の七草の一つ、セリ(セリ科)もこの時期に白い花を咲かせています。これも花を見た人は少ないでしょう。宮川では四三号線のすぐ下手の河原、芦屋川では業平橋の下手に多く見られます。宮川は面白い川で、調査の度に新しい発見があります。六月末には今までなかったメハジキ(シソ科)が数株花を付けているのを見つけました。どのような経路で入ってきたかは不明ですが、興味のあることです。メハジキという名は、昔の子どもたちが茎を短く切り、まぶたの間に挟んで目はじき遊びをしたことによるものです。婦人病の薬草としても知られています。

芦屋市河川環境モニター 古市 景一



メハジキ



セリの花