

広報

あしや

2002年 (平成14年) 6月1日号

No.845

毎月1日・15日発行

発行 / 芦屋市役所(広報課)

☎0797-31-2121

〒659-8501

兵庫県芦屋市精道町7番6号

ホームページ

<http://www.city.ashiya.hyogo.jp/>

メールアドレス

info@city.ashiya.hyogo.jp

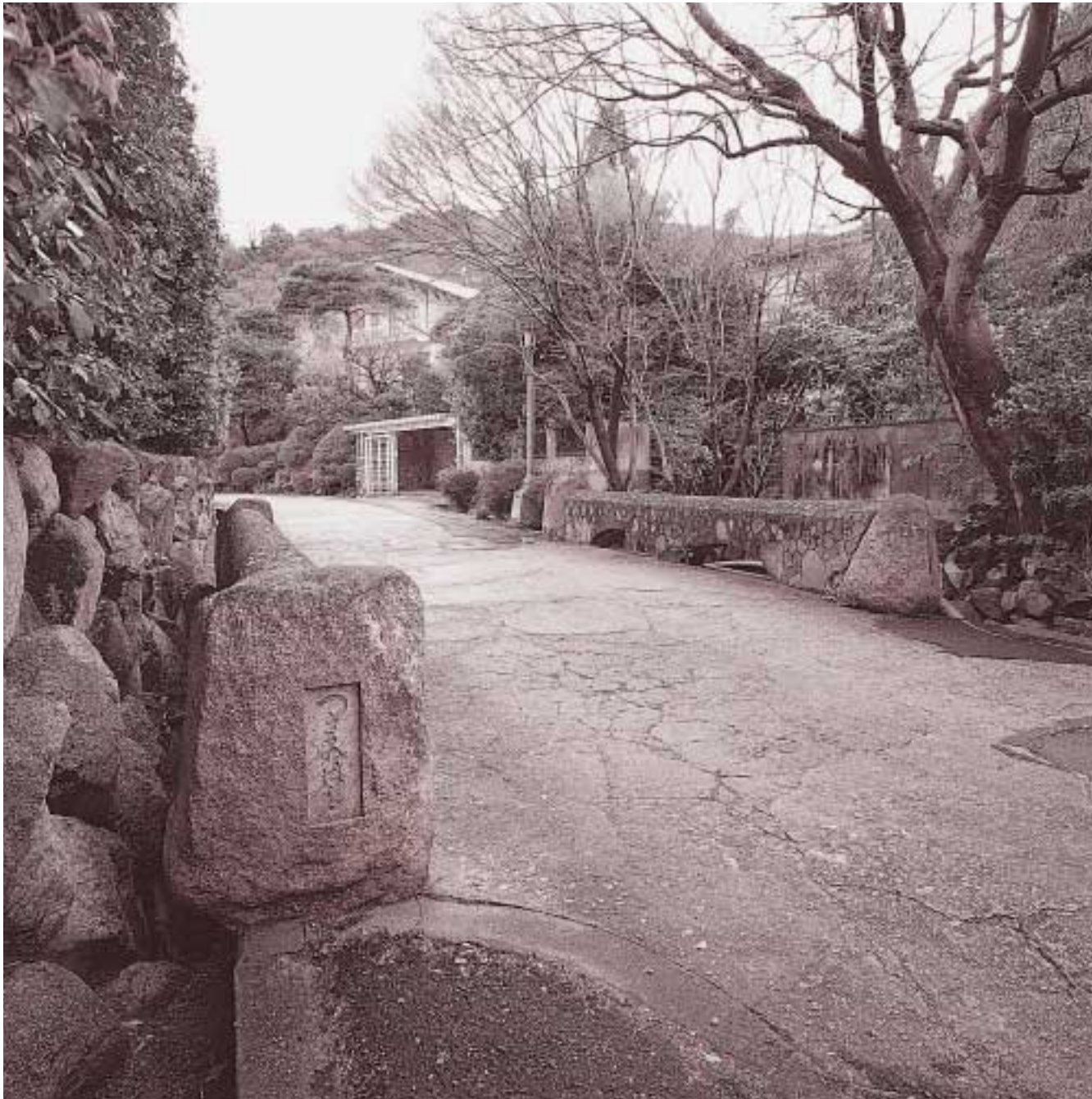

演出 / 大森一樹(映画監督) 撮影 / 山口宏(写真家) イラスト / なかにし和子

ふたたび芦屋を歩く



月見橋

六麓荘町内に流れる小川にかかる橋。現在この小川は暗渠になっている部分も多いが、一部住宅内を流れ、六麓荘町が開発された当時の面影を残している。

市長等倫理審査会委員が決まりました

「市長等倫理審査会」の委員が次のとおり決定しました。この審査会は「芦屋市議会議員及び芦屋市長等の倫理に関する条例」に基づき、市長等の倫理に関する重要な事項を調査・審議するため設置されるもので、委員の任期は2年です。

『広報あしや2月1日号』で募集しました委員には、24人のかたの応募がありましたが、厳正な選考の結果、2人のかたが選任されました。

芦屋市長等倫理審査会委員名簿(50音順)

氏名	備考
大久保 規子	大学教授
日下部 昇	弁護士
杉本 貞夫	芦屋市自治会連合会会長
鈴木 敏彦	公認会計士(市民公募)
富永 周作	芦屋市医師会会長
中田 淳子	国際ソロプチミスト芦屋会長
星田 榮隆	元会社役員(市民公募)
村上 恵美子	弁護士

問い合わせ 人事課 ☎38-2019



宮川浩氏



潮見南ボランティア会(あしや喜楽苑入居者との交流会)

宮川浩氏は、平成四年から現在まで、和風園に入所されているかたに針治療の奉仕活動をされるなど尽力されました。

平成十四年度の芦屋市善行賞「つつじ賞」を宮川浩氏と潮見南ボランティア会(代表世話人池内満明氏)に贈呈することが決定しました。市では、まちの美化や親切な行為などの身近な善行を続けられている個人および団体に対し、六月一日の「善意の日」を記念して、芦屋市善行賞「つつじ賞」を贈呈しています。今年は六月四日(火)に贈呈式が行われます。

問い合わせ 秘書課 ☎38-2000

芦屋市善行賞「つつじ賞」に 宮川浩氏と潮見南ボランティア会

中央地区の震災復興土地画整理事業が完了

平成八年六月に着手した中央地区の土地画整理事業は、本年五月十七日に換地処分の公告があり事業が完了しました。

当事業は、阪神・淡路大震災で七割を超える建物が全半壊した公光町・大榎町・茶屋之町の各一部、約十



5月13日から2車線の対面通行で供用開始した川東線。

三・四ヘクタールの区域を施行したもので、震災当時、約七百六十世帯、千七百人が暮らしていました。本市では、中央地区を震災復興計画に「地域中心核育成ゾーン」として位置づけ、狭小道路が多かったこと、公園などの生活基盤が未整備であったことから早期復興と災害に強い街づくりを目的に、アメニティ豊かな環境整備を図ることとし、都市

基礎整備公団に施行を要請して事業を進めてきました。公団は、宅地の造成、川東線やミニニティ道路などの整備を順次行い、平成十四年三月には全ての宅地の引き渡しを終えました。今後は、防火水槽、備蓄倉庫などを備えた大榎公園や茶屋公園の整備に着手いたします。

問い合わせ 都市整備課中央地区担当 ☎38-7973

住宅の無料耐震診断 今年度で最終!

問い合わせ 建築指導課 ☎38-2114

兵庫県が進める「わが家の耐震診断推進事業」を活用し、本市においても平成十二年度から住宅の耐震診断を実施してきました。市内においては、これまでに百三棟六百四十八戸の住宅の耐震診断を実施し、住まいの安全を確認する目安の一つとしてご利用いただきました。

今年度が最終年度となりますので、診断をご希望のかたはお早めにお申し込みください。

対象 昭和五十六年五月以前に着工した住宅(ツーバイフォー工法、丸太組工法およびプレハブ工法等の住宅は除く)

専業戸数 五十棟程度(戸建て住宅の場合、予算額に達し次第締め切り)

診断方法 市が委託した(社)兵庫県建築士事務所協会の耐震診断員(建築士)による目視および設計図書等からの簡易な耐震診断

診断

芦屋市、若宮地区まちづくり協議会などが「関西まちづくり賞」を受賞しました

「第4回関西まちづくり賞」を芦屋市・若宮地区まちづくり協議会・まちづくりコンサルタント・設計事務所が受賞しました。

この賞は、社団法人日本都市計画学会が関西におけるまちづくりおよび都市計画の進歩・発展に貢献した団体を表彰するため制定されました。

今回の受賞は、まちづくりという利害関係者の調整を経て具体化していること、関係者が限られた条件の中で最大限の創意工夫をこらしていること、関係者の目標にむけた熱心な取り組みがなされていること、住宅改良という概念を超えた公営住宅整備、ヒューマンスケールを具現化しているなど先駆性が高いという点が評価されたものです。

問い合わせ 開発事業課 ☎38-2075

芦屋市活力あるまちなか商店街づくり 促進事業補助金

商店街の活性化を図るために行う事業に、補助金を交付して支援します。交付対象事業は、(財)兵庫県中小企業振興公社(以下「公社」という)が補助するものが対象となります。

生活支援事業 空き店舗等を活用した地域住民の生活利便を支援する事業(給食サービス、空き缶・ペットボトル回収機設置、文化教室、街角ギャラリー、託児所等)

テナント・ミックス事業 商業集積の魅力を高めるために空き店舗に必要な業種、業態の適正配置を図る事業(入居させる際の家賃補助等)

ミニチャレンジショップ事業 新規開業者向け集合貸店舗を運営する事業(入居する際の家賃補助等)

事業主体 商店街または商店街に属する商業者中心の5人以上の任意グループ 商店街もしくは芦屋市商工会または公社が支援した開業者 商店街または芦屋市商工会
補助率()内は上限額
公社 2/4(300万円)、市 1/4(150万円)
公社 1/3(50万円)、市 1/3(50万円)
公社 1/3(300万円)、市 1/6(150万円)
補助期間 2年間(2年目の補助金は1年目の半額以内) 1年間

問い合わせ 経済課商工担当 ☎38-2033

診断料 無料(国、県および市が費用を負担) 申し込み 建築指導課またはラポルテ市民サービスコーナーにある申し込み用紙を九月三十日(月)までに建築指導課へ。書類審査があるため直接窓口



注意 他市において、「県または市から委託を受けている」とか、「県から調査に来た」といって県の耐震診断を装って診断をし、その後高額な補強等の工事を勧めるトラブルがあったことが平成十四年一月四日付けで新聞報道されています。市は、受け付けていない住宅に直接お問い合わせはありませぬ。

第2回市議会定例会の日程

問い合わせ 市議会事務局 ☎38-2001

平成十四年第二回定例会は、六月二十一日(金)に招集され、七月十日(水)までの日程で開催する予定です。本会議・各委員会の予定は次のとおりです。傍聴を希望されるかたは、日程が変更になることがありますのでお確かめの上、ご来場ください。

六月二十日(木) 【議会運営委員会】

六月二十一日(金) 【本会議】常任・議会運営委員会委員の選任、議案提案説明等

六月二十四日(月)～二十七日(木) 【各常任委員会】補足説明、質疑、討論、採決

六月二十八日(金) 【議会運営委員会】

七月一日(月)～二日(火) 【本会議】一般質問等

七月九日(火) 【議会運営委員会】

七月十日(水) 【本会議】委員長報告、討論、採決等

【本会議】委員長報告、討論、採決等

市内全域で防災無線を使用開始

阪神・淡路大震災を契機にモデルシステムとして国の通信・放送機構が研究開発を行った地域非常通信ネットワークシステムの資機材と、国・県の委託事業である土砂災害情報相互通報システム整備事業により、本市全域に防災無線を構築しました。5月31日から使用開始しています。

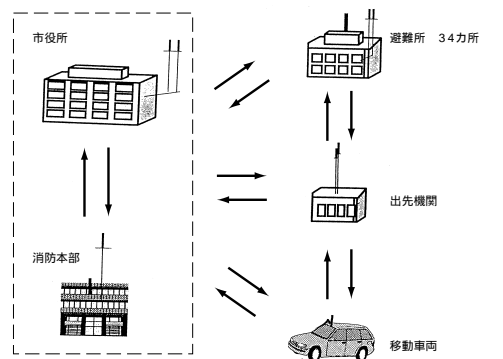

問い合わせ 防災対策課 ☎38-2093

ルナ名画劇場 1999年中国金鶏賞受賞作『山の郵便配達』

～日本でも多くの人に感動を与えた話題作～

日時 6月28日(金) 午前10時30分 午後2時 午後4時 午後7時(上映時間93分) 会場 ルナ・ホール
内容 ささまざまな想いが込められた手紙…。愛犬とともに雨の日も風の日も人から人へ想いを紡ぐ手紙を届ける



年老いた郵便配達とこれからそれを引き継ぐ息子。そこには、大切な家族の“絆”が生きている 料金(全席自由) 大人:前売り900円、当日1,300円(60歳以上1,100円) 子ども:当日700円(小学生から高校生は当日券のみ) この記事持参のかたは大人当日1,000円(満員の場合は入場を制限させていただく場合があります。)

前売券発売所 モンテメール大薮、市役所売店、文化振興財団事務所

問い合わせ 文化振興財団 ☎31-4962

第4回水道週間「変わる世に変わらぬ信頼 水道水」

安全で良質な水を安定的に供給でき、地震など災害に強い水道の整備を促進していくことなどを旨とし、毎年6月1日から7日を「水道週間」と位置付けています。厚生労働省を中心に全国の都道府県、各市町水道事業者や水道関係者がさまざまな活動を行います。

本市の行事「水道水源保全作戦」

日時 6月7日(金)午後1時～3時

内容 本市の貴重な水資源である芦屋川を守るため、取水口から上流約3kmの清掃作業を実施。昨年も700kgを超えるごみがありました。

参加団体 市水道部、芦屋市水道サービス協会、芦屋市水道工事業協同組合、芦屋カンツリー倶楽部、市生活環境部環境サービス課、芦屋健康福祉事務所(芦屋保健所)

問い合わせ 水道部総務課 ☎38-2080

アンタデ

ワールドカップ

㈱ウエシマコーヒーフーズ社長
上島 一泰

一九九八年七月十二日、フランス国歌ラ・マルセイユが歌う「栄光の日」の到来を歓喜の群衆がトリコロールの旗をなびかせてシャンゼリゼ通りにあふれた。この日ついにフランスは栄光を手に入れた。開催国フランスが自国でサッカーワールドカップで優勝するという劇的な日であった。

百三十年ほど前の一八七三年（明治六年）九月に、イギリス海軍少佐ダグラスとその部下によって日本にもたらされたサッカーは、それまで球を蹴るといえば貴族の遊びの蹴鞠（けまり）くらいしかなく、戦いながら球を蹴り合う競技が入ってきたわけですから、世界のレベルに到達するのには百年くらい要したのも仕方ないことかもしれません。蓋本邦茂さんは講演の中で、日本のサッカーが強くならないのは、少年サッカーでコーチが教えずすぎるから、つまり、オーバーコーチングが原因だということのような意味のことをおっしゃっていました。サッカーだけでなく教育

全般にいえるのではないのでしょうか。宮本武蔵の五輪の書に「理よりはいるもの上達早く、技よりはいるもの上達遅し」というのがありました。が、あまり技術ばかり教えず、何が正しく、何が正しくないか、何が大切なのか、まず物事の本質から教える心の教育が重要ではないかと考えます。

セルジオ越後さんインタビューの中で、「日本チームの試合の日はすべて学校だけでも休みにしようよ。皆で応援しよう。お祭というのは準備作業をみんなでするんだよね。それで、みんな一緒に勝ったなら、今の不景気を吹き飛ばすヒントになり

現在児童手当を受給中のかたへ
* 二月～五月分の児童手当は、六月十四日(金)に指定の口座に振り込みますので、ご確認ください。

平成14年度 児童手当所得制限限度額表 (単位:万円)

扶養親族等の数	国民年金加入者	厚生年金・共済組合加入者
0人	301	460
1人	339	498
2人	377	536
3人	415	574
4人	453	612
5人	491	650

<注>・扶養親族6人以上の場合は、1人につき38万円を加算
・所得額 = 総所得金額 - 基礎控除 - 実額控除 - 定額控除

社会保険料 (8万円)

支給額
第2子まで 1人につき月額5千円
第3子以降 1人につき月額1万円
支給月
6月(2月～5月分)
10月(6月～9月分)
2月(10月～1月分)

・雑損
・医療費
・小規模企業
・共済掛金

・障害者(27万円)
・特別障害者(35万円)
・寡婦(夫)(27万円)
・勤労学生(27万円)
・寡婦特別(35万円)
・老年者(50万円)
・老人配偶者(6万円)
・老人扶養親族(6万円)

* 平成十四年度「現況届」を六月初旬にお送りしますので、六月末までにご返送ください。

問い合わせ 児童課児童福祉担当 ☎2045

児童手当に該当されるかたは申請を

楽しくてためになる...「くらしのセミナー」のご案内

問い合わせ 消費生活センター ☎38-2034(〒659-8501 精道町7-6)

日程	テーマ	講師
6月25日(火)	コマーシャルのウソを見ぬく～メディアの裏を読む力を～	コマーシャルの中の男女役割を問い直す会世話人・吉田清彦氏
7月2日(火)	コーヒーで至福のひとつとき(試飲タイムあり)	UCCコーヒー博物館・副館長 楠正暢氏
7月16日(火)	患者と医者の良い関係 - コミュニケーションを考える	ささえあい医療人権センター COML・辻本好子氏
7月23日(火)	楽しみながらシンプルライフ～なくてもよいモノありませんか	生活評論家・三輪昌子氏
8月6日(火)	和服のリフォーム～はきやすいパンツ	園田学園女子大学助教授・梶間充子氏
8月20日(火)	(続)和服のリフォーム～はきやすいパンツ	

時間 午前10時～正午
会場 市役所分庁舎2階大会議室
対象者 市内在住・在勤者40人
申し込み 往復はがきに住所・氏名・年齢・電話番号を記入の上、消費生活センターへ
* ~、~ のみの受講も可能です。

今年もまたやってきました「シェイプアップ大作戦」

問い合わせ 海浜公園プール ☎22-8861(浜風町30-1)

夏に向かってダイエット。そうです、薄着の季節です。少しでも細くなりたいかた、もう少し引き締まった「キレのあるカラダ」を目指したいかたなど...ぜひ海浜公園プールへ!!
参加者全員に、もれなく「あなたの1日消費エネルギー量」を計算します。

日時	6月16日(日)	6月19日(水)	6月20日(木)	6月21日(金)
内容	午前10時15分～午後1時 講話『あなたのベスト体重を目指して』 簡単タオル&イス体操 選択:ウォーク&ジョグまたはソフトエアロピクス 共通:アクアピクス	午後0時45分～3時30分 選択:ヌードルエクササイズまたはエアロピクス 共通:アクアキックボクシング	午前10時45分～午後1時15分 共通:ソフトエアロピクス、気になる部分引き締め体操、ヌードルエクササイズ 希望者のみシェイプアップ相談(予約5人)	午後0時45分～3時15分 共通:ステップエクササイズ、簡単ダンベル&チューブ体操、ヌードルエクササイズ
定員	40人	40人	16人	16人

受講料 1日あたり400円(当日は、別途入場料が必要)
対象 大人
申し込み 参加アンケートを記入し、受講料を添えて海浜公園プール1階受け付けへ(先着順)

市民募集の都市計画審議会委員の決定

「広報あしや4月1日号」で募集しておりました都市計画審議会の市民委員が決定しました。
10人の応募があり、厳正な選考の上3人に絞り、さらに抽選により朝日ヶ丘町の田中徹雄氏(70歳)が選任されました。任期は2年です。今後の芦屋市のまちづくりに尽力いただく予定です。

問い合わせ 建設部総務課 ☎38-2070

夜間(17:00～9:00)水道修理工事当番表【6月】

水道の修理は「芦屋市指定水道工事事業者」へ
平日の昼間は水道部へお尋ねください。
土・日・祝日は市役所(☎31-2121)へお尋ねください。
夜間の修理は右の業者が待機しています

店名	TEL	当番日
資神明商会	22-3565	1、10、19、28
東山商会	31-1882	2、11、20、29
中央水道工務所	22-3552	3、12、21、30
原田商会	22-0706	4、13、22
越智商会	22-3708	5、14、23
南大阪商会	32-6302	6、15、24
西岡設備工業所	22-6900	7、16、25
前忠工業(株)	31-8548	8、17、26
(株)みなと設備	0798-34-7941	9、18、27

問い合わせ 水道部工務課維持係 ☎38-2083

NHK公開セミナー「カンディンスキー～抽象絵画と音楽～」

日時 6月27日(木)午後1時30分～3時
会場 ルナ・ホール
講師 京都国立近代美術館主任研究官・山野英嗣氏
申し込み 往復はがき(1人1枚)に、住所・氏名・電話番号を記入し6月14日(金)までに「NHK公開セミナー」係へ
*参加者には、京都国立近代美術館で開催の「カンディンスキー展」の招待券(1枚)を進呈

問い合わせ 公民館 ☎35-0700(〒659-0068 業平町8-24)

南芦屋浜地区 地区計画変更案の縦覧

阪神間都市計画「南芦屋浜地区地区計画」の変更案について縦覧します。意見のあるかたは、期間満了の日までに意見書を市長に提出してください。意見書を提出できるかたは、土地の所有者および土地に関する利害関係者です。
期間 6月4日～17日(平日の執務時間内)
場所 都市計画課(市役所北館3階)
件名 阪神間都市計画(芦屋国際文化住宅都市建設計画)「南芦屋浜地区地区計画」(芦屋市決定)の市条例に基づく変更案

問い合わせ 都市計画課 ☎38-2073

ともに生きる社会へ

「男女共同参画に関する市民意識調査」結果概要

問い合わせ 女性施策担当 ☎38-2023

調査の方法
対象...本市に住民登録をする20歳以上の男女1800人、
回答...666(回収率37.0%)

本市では、「男女共同参画社会」を目指して芦屋市男女共同参画行動計画「ウイザス・プラン」をつくり、このプランに留意しつつ、各施策を進めています。
この度実施した意識調査は、右プランが今年度で終了するため、新たなプラン策定の基礎資料として活用するために実施しました。その概要をお知らせします。

男女平等について

社会全体では、「男性が優遇されている」と考えるのが八二・二パーセントと最も高く、その場面は、「社会通念・慣習」、「職場や就労の機会」、「政治の場」となっています。
優遇される原因は、「仕事中心の考え方が強く、それを男性が支えている」という意識が強いことが最も多く五九・一パーセントを占め、「社会通念や慣習などに男性優位に働いているものが多い」が続いています。

男女の性別役割に対する評価

男は仕事、女は家庭という考え方に、全体では「同感しない」が三六・八パーセントで、「同感する」一九・一パーセントを二七・七



「男女共同参画」とは、男女が社会の対等な構成員として、自らの意思によってあらゆる分野における活動に参画する機会が確保され、均等に政治・経済・社会・文化的利益を享受すると共に、責任を担うことを意味します。

子どもの教育に

家庭における子どもの教育方針について、全体では「ある程度は女の

女性の就労に対する評価

女性が職業をもちこについて、全体では「出産・育児期は仕事を離れ子の成長後再び就労が六一・三パーセントと大半を占めていて、また、女性が働き続けるために必要なことは「男女ともに育児・介護休業が取得できる」が必要で、四七・七パーセント、「育児など退職した人の再雇用」が三九・七パーセントと続いています。

結婚観や少子化に対する評価

結婚に対する考え方は「個人の自由であるから、してもなくてもよい」が六八・〇パーセントで、女性が七〇・四、男性が六三・一パーセント、全体でみると「離婚は女性のほうが不利」が六一・一、「妊娠・出産については女性の意見を尊重する」が五五・三パーセントと続いています。

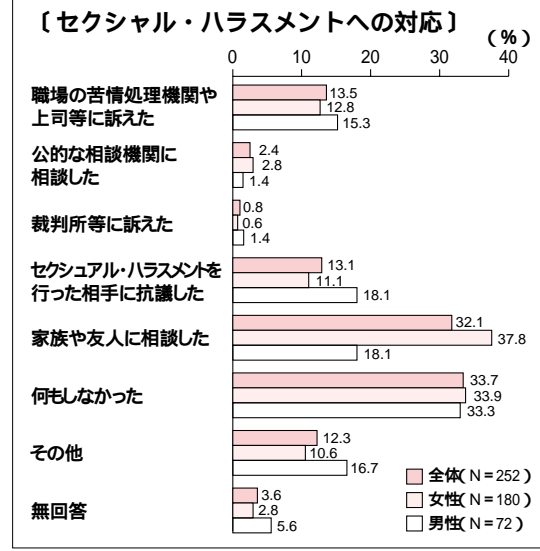

セクハラへの対応

セクハラを身近で経験したことのある人(二五一人)のその後の対応は、全体では「何もなかった」が三三・七パーセントと最も高く、一方「職場の苦情処理機関や上司に訴えた」、「セクハラを行った相手に抗議した」、「一割にとどまっています」が三〇・三パーセントと続いています。

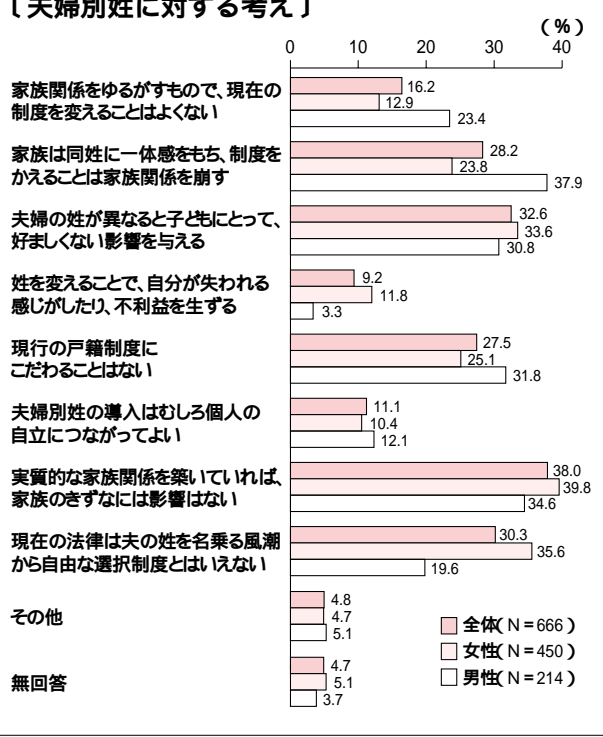

【夫婦別姓に対する考え】

重要な課題への今後の取り組み

女性の人権 男性と女性が社会のあらゆる分野において対等なパートナーとして参画し得る社会の実現を目指して、意識啓発や学習活動の支援などをとおして意識改革を図りながら、男女の平等を阻む社会の仕組みや慣習などの見直しへの働きかけ、また男女平等を推進する学校教育の充実などを進めます。

子どもの人権 家庭、学校、地域、子どもセンターなど関係機関・団体などの相互の連携による青少年の健全な育成活動の充実を図るなかで、すべての子どもの健全育成とすべての家庭への必要な支援を行うため、子どもの人権を尊重する意識を高めるための教育および啓発活動を進めます。

高齢者の人権 高齢者が社会の重要な構成員として長年培った知識、経験、技能などを正しく評価され活躍できる機会が増えるよう、また高齢者が豊かに生きる権利や個人としての尊厳が重んじられるように市民の認識を高め、さらに自らも社会の一員として積極的に役割を担えるように、学習機会の充実や意識啓発を進めます。

障害者の人権 障害者と障害のない人が同じ権利と義務を持つ一人の人間であることを認識し、障害者が容易に自己実現を図れる「共に生きる社会」をつくるために、スポーツや音楽、文化活動に関するイベントや交流事業、広報活動などをはじめさまざまな取り組みを進めます。

同和問題 同和問題解決のための啓発や交流をはじめ、様々な立場の人々の人権を尊重する社会的雰囲気醸成に努めるとともに、「人権文化」を構築するための拠点としての上宮川文化センター事業の充実を図ります。また、結婚差別など、いまなお残っている差別意識を解消するため、これまで進めてきた成果を損なうことなく、今後も取り組みを進めます。

外国人の人権 異なる文化や価値観、生活習慣などを理解するために、啓発誌の配布やイベントなどの開催をとおして、在住外国人が抱える課題などへの理解を深めるなど、市民の国際感覚を高める学習や啓発を進めます。

進め方 人権教育・人権啓発は、家庭、学校、地域、職場など、あらゆる場や機会を通じて推進することが大切です。施策を実施するにあたっては、市民、企業、団体などの主体的な参加と協働のもとに進めます。

「芦屋市人権教育・人権啓発に関する総合推進指針」を策定しました

問い合わせ 生活環境部人権啓発担当 ☎38-2055

昨年度、人権に関する市民意識調査を実施し、その調査結果も参考に学識経験者や市民のかたがたで構成する「人権教育・人権啓発推進懇話会」で審議いただき、この度「芦屋市人権教育・人権啓発に関する総合推進指針」を策定しました。

この「指針」は、本市が進める人権尊重のための教育および啓発にかかわる施策の総合的な推進について基本的な方向を示すものです。期間は、平成14(2002)年度から平成22(2010)年度までの9年間とします。

「指針」の理念

すべての人が、人権尊重の精神を当然のこととして身につけ、日常生活の中で実践することであり、またそのような生き方を可能にする社会的な環境や条件を整備していくことを理念としています。このため、家庭や学校、地域、職場などあらゆる場で人権教育・人権啓発を進め、人権尊重の理念に関する市民の理解を深めることにより、豊かな「人権文化」を育み、市民すべてがお互いを認め合いながら「共に生きる社会」の実現を目指します。

平和ポスターを募集します!

世界各地の紛争や内乱などをテレビや映画などで見たり、平和記念館や資料館などの展示等を感じた「平和」について描いてください。

作品の大きさ 画用紙(4切り)
応募資格 市内に在住の小学生
締め切り 6月28日(金)まで
作品に記入するもの
小学校名 学年・組 氏名を裏面に記入
送付先 企画課(〒659-8501 精道町7-6)
展示場所 市民センター空中通路など
展示期間 8月1日~15日
展示終了後、作品は返します。

問い合わせ
企画課 ☎38-2009

女性センターミニ展示「小林信子写真展」

心の記憶
~モノクロームでみる古都~
日時 6月3日~27日
午前9時~午後5時(土・日を除く)
会場 女性センター(大原町2-6
ラ・モール芦屋2階)
問い合わせ
女性センター ☎38-2023

1時間目	6/1(6:00~)~6/14(18:30)	開始時刻
00	みてみて9(番組ガイド)	6:00
05	あしやNOW(*) フォーカス芦屋「男女共同参画社会を目指して」とびだせスタジオ	8:30
25	となりまち探訪「天気予報ができるまで」メンバー募集・イベント情報・おやじの背中	11:00
40	長寿の食卓	13:30
50	芦屋の人(*) 「堀早苗・彩さん(あしや音楽療法研究会主宰)」	
2時間目		
00	芦屋市民企画番組(*)「芦屋と映画」	16:00
20	ITくんQ&A 「トラブル編」	18:30
25	播りつきり芦屋(*) 「アートフリーマーケット」「あまごの放流」	18:30
45	文字放送 「救急当番医」「芦屋市の相談窓口」	21:00
50	西宮ライブラリー ふるさと音話「武庫川と猪名川」	
00	ニッポンみたま(30分番組)「あなたは誰のことをどれだけ知っていますか?」	

放送時間 午前6:00~午後11:30(上記の順に午前6時から2時間30分サイクルで7回繰り返し放送します)
(*)印の番組はビデオの貸出し
広報チャンネルに関する問い合わせ 広報課 ☎38-2006 ケーブルテレビ全般に関する問い合わせ 朝ヶ浦ケーブルネット神戸芦屋J-COM Broad band 神戸・芦屋 ☎0120-13-8160

9ch 広報番組ガイド

就労支援【パソコン講座】
日時 7月1日(月)・3日(水)・4日(木)・8日(月)・10日(水)
いずれも午前9時30分~午後4時
場所 市民センター別館217室
内容 パソコンの基本操作・ワード2000による文書作成等
講師 島川幸子氏(パソコンインストラクター)
定員 20人(応募多数の場合抽選)
対象 市内在住の50歳以下の男女で、就職を希望し全回出席できる初心者
受講料 5,000円(別途テキスト代2,000円)
申し込み 住所・氏名・電話番号を明記し、6月20日(木)までに往復はがきで、女性センター(〒659-0092 大原町2-6)へ。
ボランティア募集「パソコン講座アシスタント」
講座日程中、アシスタントをしてくださるかたを募集します。
各日とも4人程度(半日単位でもOKです。)
協力いただける方は女性センターまでご連絡ください。

女性センター相談日のお知らせ
相談専用電話 ☎38-2022
専門の相談員が相談に応じます

女性の悩み相談 (要予約)	暴力(DV)に関する相談 (要予約)
相談日時 毎週月曜日 午後1時~4時	相談日時 毎月第1水曜日 午後1時~4時 (祝日の場合は第2水曜日)
相談内容 夫婦・家族関係、心の悩みなど	相談内容 夫や親しい関係にある男性からの暴力など

こちら消費生活センターです
経済課内 ☎38-2034

高額の無い請求 覚えの無い 高額の請求が来たという相談が増えています。これは、インターネット接続中にソフトをダウンロードし、クリックしたところから、知らない間にアクセスポイントが普及り、ダイヤルQ2や国際電話につながることで、インターネットを利用するたびに、ダイヤルQ2や国際電話に接続される状態になり、高額な電話料金が発生して、請求が来たという相談が非常に多くなっています。請求が来たという相談が非常に多くなっています。請求が来たという相談が非常に多くなっています。

国際電話の場合、国際電話回線を利用している以上、電話料金の支払拒否は難しいのですが、自らの意思で利用したわけではないことを主張して、電話会社と交渉することはできます。ダイヤルQ2の場合は、情報料については支払を拒否して、NTTからの代金の回収を取りやめようということができます。トラブル防止のためには、
・不用意にネット上のソフトをダウンロードしない。
・画面表示を理解しないまま「OK」ボタンをクリックしない。
・国際電話、ダイヤルQ2に接続できないように手続きをする。
国際電話 0120-210364 (国際電話不取扱いセンター)

保健

・芦屋健康福祉事務所
☎：32-0707
・環境サービス課
☎：22-2155

・芦屋病院
☎：31-2156
・保健センター
☎：31-1586

環境

日曜・祝日救急当番医

内科・小児科 9:00~17:00
休日応急診療所 ☎21-2782
(芦屋市医師会医療センター内、公光町5-13 1階)

歯科 9:00~12:00
芦屋市歯科医師会 ☎23-6471
6/2 戸島歯科医院 ☎35-2188
6/9 仁木歯科医院 ☎32-6544
6/16 にしき歯科医院 ☎23-6430
6/23 西田歯科医院 ☎34-6731
6/30 能治歯科医院 ☎32-3386
7/7 橋谷歯科 ☎23-8511

夜間在宅輪番
*金曜日20時~23時は下記のとおり。()内は診療科目
6/7 幸原内科小児科医院(内、小) ☎22-0338
6/14 上條医院(内) ☎34-0787
6/21 林整形外科・外科医院(整、外) ☎32-8880
6/28 大森医院(内) ☎32-3997
7/5 吉龍医院(外、内) ☎32-2855
*金曜日23時~翌日7時、金曜日以外の20時~翌日7時は南芦屋浜病院(☎22-4040)

耳鼻咽喉科・眼科の急病診療
診療日...日曜・祝日、9時~16時
場所...尼崎医療センター
(尼崎市水堂町3-15-20 ☎06-6436-8701)

不燃ごみ 収集カレンダー

6月 ×印は非回収日						
日	月	火	水	木	金	土
						×
×	3	4	5	6	7	×
×	10	11	12	13	14	×
×	17	18	19	20	21	×
×	24	25	26	27	28	×
7月 ×印は非回収日						
日	月	火	水	木	金	土
	1	2	3	4	5	×
×	8	9	10	11	12	×
×	15	16	17	18	19	×
×	22	23	24	25	26	×
×	29	30	31			×

町ごとに決められた曜日(月曜~金曜)に出してください。
問い合わせ
(ごみ収集全般) 環境サービス課 ☎22-2155
(粗大ごみの申し込み) 受付 ☎22-2166
(ごみの持ち込み) 環境施設課 ☎32-5391

「下水」の水質検査結果 下水処理場☎32-1291

項目	試験日		活性汚泥法処理による基準
	平成14年4月17日(水)	平成14年5月8日(水)	
天候	雨	雨	
気温(°C)	18.3	19.2	
検水名	流入水	処理水	流入水 処理水
水温(°C)	20.6	21.0	21.9 22.1
PH	7.5	7.0	7.2 7.1
S(mg/l)	137	5	118 3
BOD(mg/l)	142	7	121 3
大腸菌群数(個/ml)	6,000	4	16,000 0
備考	前日 晴れ 前々日 雨/曇り	前日 曇り 前々日 晴れ	

用語の説明【PH】水素イオン濃度。酸性度を示し7が中性。7より大きいほどアルカリ性が、小さいほど酸性が強い【SS】不溶性の固形物。水質汚染の原因になる【BOD】生物化学的酸素要求量。数値が高いほど有機物が多い。

芦屋病院健康教室

テーマ 「ストレスとのつきあい方」
講師 関西労災病院心療内科・精神科医師 保坂直昭氏
本院薬剤科科長補佐 平野泰健
日時 6月19日(水)午後1時30分~3時
会場 芦屋病院外来棟5階外科前(東側)ロビー
問い合わせ 芦屋病院総務課管理担当

糖尿病教室

テーマ 「足の手入れについて(フットケア)」
~なぜ運動しなければいけないか~
講師 本院看護師長 原 久美
日時 6月7日(金)午後1時30分~3時
会場 芦屋病院南病棟5階外科前(東側)ロビー
問い合わせ 芦屋病院栄養科

歯の衛生週間 6月4日~10日

「さあ始めよう歯の健康づくり、快適ライフ」
歯の健康フェスタ
日時 6月9日(日)午前10時~午後4時
会場 ラポルテホール(ラポルテ本館3階)
内容 噛む力の測定・歯こうチェック、
歯の無料健診、相談・歯磨き教室・手形作製

歯の無料健診と相談
日時 6月4日~10日
会場 市内各歯科医院(休診日は除く)
各歯科医院に電話で予約してください

日時 6月4日(火)午前8時30分~11時30分
会場 芦屋病院

歯の供養
日時 6月8日(土)午後2時~3時
会場 芦屋霊園内「歯の供養塚」
抜けた歯や不要な義歯などをご持参ください
問い合わせ 保健センター

介護予防教室

日時・会場 各会場とも午後1時30分~3時30分
11日(火)朝日ヶ丘集会所、12日(水)茶屋集会所、
14日(金)潮見集会所、25日(火)前田集会所、
26日(水)打出集会所、28日(金)春日集会所
内容 脳を活性化させる食事の話と試食、口腔ケア等
講師 保健師、栄養士、歯科衛生士
定員 30人、予約制(費用無料)
問い合わせ 保健センター

プレおや教室(母親学級)~後期クラス~
1回目 7月3日(水)午後1時30分~3時30分
内容...「お産のはじまりとすすみ方」「痛みをのがす呼吸法(運動できる服装)」

2回目 7月17日(水)午後1時30分~3時30分
内容...「赤ちゃんとの生活をイメージしよう」
会場 保健センター
持ち物 母子健康手帳、テキスト
費用 前期未受講のかたのみテキスト代200円
定員 25人(予約制)
問い合わせ 保健センター

あじさいの会講演会

痴呆症に対する介護家族の対応法
日時 6月14日(金)午後1時30分~3時30分
会場 市民センター301室
講師 梯 三千代氏
(仁明会病院デイケアセンター「ひまわり」室長)
問い合わせ 芦屋健康福祉事務所

6月はひょうごエイズ予防月間です
エイズは予防できる病気です。エイズに対する理解を深め、共に生きる社会づくりに取り組みましょう。
問い合わせ 芦屋健康福祉事務所健康増進課

6/1 ▶ 7/5 健康カレンダー

保健センター

☎31-1586 阪神芦屋駅から北へ200m 市民健診、各種がん検診は70歳以上無料(要認印)

内容	日時	対象・経費・その他	内容	日時	対象・経費・その他
ツベルクリン反応検査 ツ反判定・BCG接種	7/1日・7/3日 13:30~14:30	3カ月~4歳未満児(母子健康手帳・申込書・体温計持参、無料)	在宅ねたきり予防 訪問指導	随時、 保健センターに お申し込みください	在宅で40歳以上の療養者(無料) 在宅で60歳以上の寝たきり、準ずるかた(無料)
妊娠お産の相談室 (予約制)	17日 13:30~15:30	助産師による相談(無料)	在宅ねたきり者 歯科訪問指導		
新生児訪問指導	随時	出生連絡票返送者	市民健診 (肺がん検診40歳以上)	7・11日 9:30~10:30 (血液検査前 4時間絶飲絶食)	16歳以上 胸部X線・血圧・検尿(無料)40歳以上 前記の他 心電図・血液検査(400円)・歯科検診 妊婦 血液検査(予約制)
育児相談	20日 9:30~10:30	主に乳児、母子健康手帳持参 身体計測子育て相談(無料)	貧血検査		16歳以上(130円)
なかよし育児教室 (予約制)	24日 9:45~11:30	6~7カ月児 母子健康手帳持参(無料)	健康チェック (予約制)	8月分予約受付中 9:15~	35歳以上(成人病予防11 項目5500円)
4カ月児健康診査	4・25日 13:15~14:00 場所 芦屋健康福祉事務所	H14.2.1~15生まれ H14.2.16~28生まれ (無料)	骨粗しょう症健診 (予約制)	6月分予約受付中 9:30~10:00	20歳以上(1000円) 超音波法
1歳児健康診査	委託医療機関で実施	H13.6月生まれ(無料)	栄養相談(予約制)	18日 9:30~11:00	小児から高齢者まで 生活習慣病他(無料)
1歳6カ月児健康診査	13・27日13:15~14:00 場所 保健センター	H12.12.1~15生まれ H12.12.16~31生まれ (無料)	健康相談(予約制)	10・25日 13:00~15:00	成人を対象に医師による 相談(無料)
3歳児健康診査	6日13:15~14:00 場所 芦屋健康福祉事務所	H11.2月生まれ(無料)	胃がん検診(予約制)	3・6・13・24・27・ 7/4日 9:15~10:30	35歳以上(1000円)
アレルギー相談 (予約制)	3日9:30~10:30	アトピー性皮膚炎、喘息 等の相談	子宮(頸部)がん検診 乳がん検診	随時(医療機関で診療 時間の午前中)	30歳以上。子宮がん(1000 円)乳がん(400円)
アレルギー健診 (予約制)	21日13:30~14:30	小児を対象に医師による 健診	大腸がん検診	受付随時 提出日:4・ 11・18・25・7/2日 午前中	40歳以上(800円) 採便 容器を渡し、とり方の説明
歯周病予防教室	19日13:00~14:30	歯の無料相談等 歯科医師会館			

芦屋健康福祉事務所(芦屋保健所)

☎32-0707 国道2号線業平橋東へ150m

内容	日時	対象・経費・その他	内容	日時	対象・経費・その他
親と子の心の健康相談 (予約制)	11日 13:30~14:30	子育ての悩み ことばの遅れ、しつけ 相談(児童精神科専門医)	こころの相談(予約制)	5日・18日 13:30~14:30	老人の痴呆 うつ、ノイローゼ、不眠、 アルコール等専門医の相談
療育相談(予約制)	13日 13:30~14:30	子どもの発達について、 専門医による相談	アルコール依存症 家族会	14日 10:00~12:00	アルコール問題に悩んで いる家族 要事前連絡)
検便(赤痢、O-157等) 水質検査	毎週月・火・水曜日 9:00~12:00	有料。特殊項目水質検査な どは第1・3月曜日	あじさいの会(痴呆性 老人家族会)	14日 13:30~15:30	痴呆症に対する対応法に ついて(講演会) 場所 市民センター301号
一般健康相談(予約制) (事業所検診は申込)	7日・21日 13:00~14:00	有料。入学・就職時等の診 断書作成・診察・尿・血液検 査・X線・心電図・HIV検 査・HCV検査	専門栄養相談 (予約制) (栄養表示基準につい ても含む)	4日・11日 10:00~12:00	対象:中等度以上の肥満、 高血圧、高脂血症等3種類 以上の危険因子を有する 方、食物アレルギーにより 除去食を余儀なくされてい る方等

ごあんない Report

お知らせ

保健センター臨時(時給)職員募集
回月～金曜日勤務の在宅保健師1人(7月17日採用予定) 回履歴書(写真貼付)を6月20日(木)までに右記へ郵送 回保健センター(☎31-1586 〒659-0065 公光町5-10)

毎月第2火曜日は公正証書相談の日
回6月11日(火)13時～16時 回コミュニティ課相談室 回コミュニティ課(☎38-2007)

菊づくり講習会
受講者に菊苗をプレゼントします
回6月8日(土)13時30分～15時30分 回市役所分庁舎2階大会議室 回先着40人
回6月3日(月)より電話で下記へ 回芦屋菊花会事務局(経済課内☎38-2033)

保険年金課医療助成担当のお知らせ
回保険年金課医療助成担当(☎38-2037)
【「入院時一部負担金限度額適用・入院時食事標準負担額減額認定証」の交付】
「老人保健医療受給者証」(主に70歳以上のかたに交付)をお持ちで次に該当するかたは、負担額が減額されますので申請してください。

入院時一部負担金限度額(月額37,200円)
平成14年度市民税非課税世帯のかたは、月額24,600円に
入院時食事標準負担額(1日780円)
平成14年度市民税非課税世帯で、
・申請月を含む前12カ月の入院日数が90日までのかたは、1日650円に
90日を超えたかたは、1日500円に
・老齢福祉年金を受給(明治44年4月1日以前に出生し、緑色の手帳により年金を受給)しているかたは、1日300円に
【5月31日までの「老人医療の入院時一部負担金限度額適用・入院時食事標準負担額減額認定証」をお持ちのかたへ】
申請書を5月に送付しました。引き続き該当しているかたは、医療助成担当で申請手続きをしてください。

【福祉医療受給者証の更新について】
老人、乳幼児、身障、母子家庭等の医療受給者証の有効期限は6月30日です。平成13年中の所得額が基準に該当しているかたに新しい医療受給者証を送付します。基準を超えるかたは資格がなくなります。
*所得申告をしていないかたは、平成13年中の所得確認が必要なため市民税の申告が必要です。
*平成14年1月2日以降、芦屋市へ転入されたかたは、前住地での平成13年中の所得証明書が必要です。

社会教育関係団体登録申請の受け付け
登録希望の団体は、6月17日～7月1日に生涯学習課へ申請してください。
回生涯学習課(☎38-2091)

上宮川文化センター/児童センターの催し
回上宮川文化センター(☎22-9229 〒659-0061 上宮川町10-5)

【親子パソコン教室「デジカメの写真を
使ってホームページをつくらう」】
回6月29日(土)10時～12時、7月13日(土)9時30分～12時30分(全2回) 回小学1～6年生と保護者6組 回はがきに住所、親子の氏名、年齢(学年)、電話番号を記入し6月12日(水)までに上記へ(応募多数は抽選)結果は受講生へのみはがきで通知
【シネポケット「ひゅーまん」】
回&回6月5日「クレイマー、クレイマー」/12日「太白山脈」/19日「リベラ・メ」/26日「JSA」(いずれも水曜日)13時30分～ 回30人(当日先着順)

【親子映画会】
回6月6日(木)、7日(金)10時10分～10時50分 回みつばちマーヤの冒険ほか
回幼児と保護者 当日直接会場へ
【ひよこひろば】
回6月6日・20日(木)13時30分～14時30分 回親子の手遊びほか 回2歳児(4月1日現在)と保護者各先着16組 回6月5日(水)9時30分から電話で上記へ

障害福祉課のお知らせ
回障害福祉課(☎38-2043)
【身体障害者移動相談】
回6月14日(金)9時30分～ 回宝塚市総合福祉センター 回身体障害者手帳所持の肢体不自由者
【6月障害者相談日】
回毎週金曜日13時30分～ 回第2週は知的障害、そのほかの週は身体障害 回福祉事務所相談室

花と緑の講習会
受講者全員に花苗をプレゼントします
回観葉植物の育て方と楽しみ方 トロピカルな植物を使ってゴージャスハンギング 夏の花でつくるさわやかコンテナガーデン 回6月12日(水) 6月21日(金) 6月24日(月)、いずれも13時30分～15時30分 回緑の相談所 回緑の相談員 回無料 3,500円 3,000円 回先着18人 回6月10日(月) 6月14日(金) 6月17日(月)までに下記へ 回都市整備公社みどりの課(☎38-2103)

公民館の催し
回公民館(☎35-0700 〒659-0068 業平町8-24)
【公民館おしゃべり音楽会
北浦洋子ヴァイオリン・コンサート】
回6月29日(土)13時30分～15時 回市民センター音楽室 回北浦洋子、藤井快哉
回往復はがきに全員の住所、氏名、電話番号を記入し6月14日(金)までに上記へ
【芦屋川カレッジ学生会公開講座】
回6月10日(月)10時～11時30分 回ルナ・ホール(当日直接会場へ) 回死ぬまで生きる 回京都精華大学名誉教授・笠原芳光氏

第14回兵庫のまつり - ふれあいの祭典
回阪神南地域スポーツフェア2002
回7月7日(日)9時30分～ 回西宮市立中央運動公園 回ふれあいスポーツ広場(ニュースポーツ体験コーナー、模擬店など。参加者に景品贈呈) ベタンク大会(野球場) グラウンド・ゴルフ大会(陸上競技場) 回 当日直接会場へ 6月14

日(金)までに下記へ 回無料 300円
回スポーツ・青少年課(☎22-7910)

キャンプを楽しもう
回8月2日～4日 回丹波少年自然の家
回市内在住・在学の小学4年生～中学3年生で7月14日(日)の参加説明会に必ず出席できるかた40人 回4,000円 回はがきに住所、氏名、年齢、性別、学校名、保護者名、電話番号を記入し、6月21日(金)＜必着＞までに下記へ(応募多数は抽選) 回スポーツ・青少年課青少年育成担当(☎22-0358 〒659-0072 川西町15-3)

図書館の催し
回図書館(☎31-2301)
【こどもおはなしの会・絵本の会】
回6月15・22・29日(土)14時～15時
回図書館 回3歳～小学生中心
【打出分室こどもおはなしの会】
回6月15日(土)15時～15時30分 回打出教育文化センター・和室 回4歳以上
【金曜シネサロン】
回&回6月14日「ラ・マンチャの男」/21日「イヴの総て」/28日「甘い生活」(いずれも金曜日)13時30分～ 回図書館

谷崎潤一郎作品朗読会
回6月6日(木)13時30分～15時 回谷崎潤一郎記念館 回「細雪」 回朗読グループRST 回入館料300円 回谷崎潤一郎記念館(☎23-5852)

防火管理者資格取得講習会
回6月27日(木)・28日(金)10時～17時
回市役所分庁舎2階大会議室 回4,000円、証明用写真(縦4cm×横3cm)2枚要
回70人(先着順) 回6月3日(月)から下記へ 回消防本部予防課(☎38-2098)

社会福祉協議会の催し
回社会福祉協議会(☎32-7530)
【着脱介助講習会】
回6月28日(金)13時30分～15時30分 回市民センター203室 回着替えを手伝うコツ等 回6月3日(月)から電話で上記へ
【健康講座・ポウリング教室】
回6月12日～7月10日の水曜日(全5回)10時～12時 回神戸六甲ポウル 回市内在住のかた30人 回1,000円(社協会員600円)、貸靴代と交通費は自己負担 回6月3日(月)から電話で上記へ
【高齢者こころの相談・健康相談】
回6月12日(水)、20日(木)14時～16時 回福祉会館
【お茶のみ友達相談】
回6月15日(土)9時30分～11時30分 回福祉会館 回男性60歳、女性55歳以上の独身のかた
【第92回高齢者「会食懇談会」】
回6月20日(木)12時～ 回老人福祉会館 回市内70歳以上のかた40人(先着順) 回500円 回6月5日(水)より

芦屋病院からのお知らせ
回芦屋病院(☎31-2156)
【初診時特定療養費の負担について】
7月1日から、地域の医院・診療所との役割分担と連携を進めるため、ほかの保険医療機関等からの紹介状を持参せずに直接当院へ来院された初診のかたに、

初診時特定療養費として1,050円(税込み)を負担していただきます。紹介状を持参されたかた、救急のかた、公費負担医療受給者のかたは必要ありません。

【芦屋病院院内コンサート】
回6月16日(日)14時30分～15時30分
回山崎慶子(フルート)、松本由貴(ピアノ) 回芦屋病院外来棟5階ホール

阪神水道企業団尼崎浄水場見学会
回7月20日(土)13時30分～16時30分(雨天決行) 回JR尼崎駅集合。バスで浄水場へ 回神戸・尼崎・西宮・芦屋市在住のかた50人(応募多数は抽選) 回往復はがきに全員の住所・氏名・年齢・電話番号を記入し6月15日(土)＜消印有効＞までに右記へ 回阪神水道企業団総務部庶務課文書広報係(☎078-431-1894 〒658-0073 神戸市東灘区西岡本3-20-1)

賃貸マンション経営をお考えのかたへ
回6月7日(金)14時～ 回市民センター203室 回手持ちの土地に、都市基盤整備公団が代わって賃貸マンション等を建設し、低利・長期の割賦で譲渡する「民間賃貸用特定譲渡住宅制度」の説明会。住宅制度の相談も 回都市基盤整備公団関西支店土地活用相談室(☎06-6969-9062)

住宅金融公庫大阪支店からのお知らせ
収入の減少等により返済が困難なかたの返済相談を受付中。毎週土曜日電話と窓口で融資・返済相談を行っています。 回返済相談電話(☎06-6281-9569)

阪神・淡路大震災の被災者に対する災害復興住宅融資の申込期限を、平成14年度末までに被災地の地方公共団体に「災害復興住宅に関する認定書」の発行申請を行いその判定が「適格」のかたについて、平成17年度末までに延長しました。
回公共業務課(☎06-6281-9268)

体育館・青少年センター競技場開放日
回6月8日・22日(土)10時～17時(1時間単位) 回市内の青少年、保護者(小学校3年生以下保護者同伴) 回卓球、バドミントン 回体育館・青少年センター(☎31-8228)

寄付

4/10～5/9までの受入順(敬称略)
保険福祉部総務課取り扱い分
[社会福祉のために]

手づくりぞうきん、大阪ガス株式会社兵庫事業本部「小さな灯」運動 10万円、竹内章夫

建設部公園緑地課取り扱い分
[市の緑化のために]
1万円、乙坂ひで 20万円、国際ソロプチミスト西宮

社会福祉協議会取り扱い分
1万円、芦屋市更正保護婦人会 5千円、芦屋市消費者協会

ラポルテ市民サービスコーナー(ラポルテ本館3階☎31-3130)は、ラポルテ本館休館日のため、6月13日(木)、20日(木)は休業します。執務時間は9時～17時15分です。9時～10時は東側階段またはシースルーエレベーターをご利用ください。

環境パネル展
地球の危機は現実の問題！
子どもたちのために出来ることを今すぐに
- あなたが止める『地球温暖化』 -
温室効果ガスの一つといわれる二酸化炭素(CO₂)の排出量を減らすための取り組みや、グリーンキッズ(エコクラブ会員)の子どもたちが昨年に取り組んだ活動を紹介します。
期間 6月17日～21日
会場 市役所北館1階東側
問い合わせ 環境管理課 ☎38-2051

一緒にボランティアしませんか
第33回 春のわがまちクリーン作戦
海と陸のクリーン作戦「リフレッシュ瀬戸内」、「クリーンアップひょうごキャンペーン」の協賛事業として毎年実施しています。
日時 6月16日(日)午前9時～11時30分
(雨天の場合は23日に延期)
集合場所 芦屋公園(中央会場)
各ブロックごとに定める場所
申し込み 各町の自治会へ
手袋、ごみ袋は事務局で用意します。
問い合わせ 芦屋市自治環境協議会事務局 (コミュニティ課内) ☎38-2007

第24回 芦屋サマーカーニバル
第8回 ASHIYA CUPドラゴンボートレース出場チーム募集
日時 8月4日(日)午前8時～(荒天中止)、3日(土)に練習会有り
会場 キャナルパーク(芦屋浜シーサイドタウン南側)
費用 小学生クラス...無料、男女混合/男子クラス...1万円
チームはドラマー1人、スチャ・ズマン(舵取り)1人、漕ぎ手8人
申し込み 6月28日(金)＜必着＞までに申込書を下記まで郵送またはファクス(多数の場合は抽選)。申込書は下記にあります。
サマーカーニバルのボランティアを募集中！
参加者にスタッフTシャツをプレゼント。詳しくは下記へ。
問い合わせ 芦屋市民まつり協議会 ☎・FAX 22-6946 (月・水・金 午前10時～午後4時) 〒659-0067 茶屋之町1-1 第1ブラウンビル2階G号

凡例... 日時(日程)、開催場所・内容、対象・定員、講師、出演、費用(記載の無い場合は無料)、持ち物、申し込み、お問い合わせ

わたしの伝言板

【浜風の家の催し】

園 いきいき遊び塾～紙風船ランド 絵本のおよみかせ会13 カプラ積木であそぼう～横にひろげてみよう 1日工作教室～帽子のマグネット人形劇 コンピューター講座～結婚おめでとうメッセージ 折り紙(百円塾)～ピョンピョンガエル 人形の洋服づくり 親子リズム体操 おはなし会 回 6月1日(土)13時30分～15時30分 2日(日)10時30分～2日(日)13時30分～15時30分 8日(土)13時30分～15時 15日(土)14時30分～15時30分 5日(水)10時30分～11時30分・19日(水)13時30分～14時30分 22日(土)14時30分～16時 23日(日)13時30分～15時 29日(土)13時30分～14時30分 30日(日)14時～15時 詳細は下記へ 函&園浜風の家(☎35-5700)

【シェイプアップダンス無料体験】

回&園いずれも6月の毎土曜日10時15分～11時30分・毎火曜日10時～11時30分...浜風集会所、毎木曜日10時～11時30分...青少年センター、毎木曜日18時45分～19時45分...大原集会所 園子ども・女性 園アトランダム・山本(☎22-7526)

【初心者のお能教室】

回 6月6日・20日・7月4日・18日(木)、16時～17時(2歳～小学生)、17時～18時(中学生以上) 園1回2,500円(大人)、1,500円(中学生)、500円(子ども) 函&園アトリエ・ソネ・岡(☎38-7335)

【ジョイント・コンサート2002】

園県立芦屋高校吹奏楽部「第29回定期演奏会」、県立芦屋南高校吹奏楽部「VIVA!芦南!!」 回 6月7日(金)18時30分～ 函ルナ・ホール 園県立芦屋高校・先田(☎32-2325) 園立芦屋南高校・岡本(☎34-1531)

【朝日ヶ丘コムスクフリーマーケット】

回 6月8日(土)10時～13時、雨天の場合15日(土) 函朝日ヶ丘小学校駐車場 園手作り品・パン・クッキー、衣類ほか 園野島(☎31-9862)

【母と子のいこいの部屋】

回 6月11日・18日・25日(火)10時～11時30分 函図書館集会所 園母と子が絵本等を通しておはなしに親しむ 園バルーン・津田(☎32-2610)

【折り紙教室】

回 6月12日(水)10時～12時 函図書館集会所 園成人 園折り紙、はさみ、のり 園段谷(☎34-2546)

【おはなし作りの部屋】

回 6月12日・19日・26日(水)10時～12時 函図書館集会所(当日直接会場へ。子連れ歓迎) 園人形劇の練習等 園ぶりん・園川(☎32-4201)

【丹波の朝採り有機野菜市】

回 6月12日(水)・26日(水)10時30分～ 函ワークホームつつじ 園ワークホームつつじ・藤川(☎22-7044)

【芦屋還暦野球クラブ部員募集】

回原則木曜日9時～13時 函芦屋中央公園野球場 園60歳以上で協調性のあるかた。経験不問 希望者はグラウンドへ見学に 園年24,000円(分割払可) 園松崎(☎22-7426)

【市民ハイキング】

回 6月16日(日)8時30分～ 函阪急芦屋川駅北広場集合 カスケードパレー 神戸森林植物園 園430円 園弁当等 園大山(☎31-1923、夜間のみ)

【平成14年度身障協会定期総会】

手話通訳、要約筆記有り。多数の参加を 回 6月16日(日)13時30分～ 函市民センター301室 園市内在住・在勤の身障手帳所持者 園長谷(☎23-2454、FAX38-5377)

【ものさしについて考えよう】

園なだいなだ氏を講師に教育や人生で使われるものさしなどから現代社会の問題点を考える講演会 回 6月21日(金)10時～11時50分 函ルナ・ホール 園700円、託児330円(含保険料、要予約) 園全国友の会芦屋方面・田中(☎32-2609)

【子どものための部屋】

回 6月22日(土)10時～12時 函伝承遊び等(当日直接会場へ) 函図書館集会所 園小学生 園いろえんぴつ・中野(☎34-2769)

【中高生のための安らぎの部屋】

回 6月22日(土)13時～16時30分 函図書館集会所 園中学生 園ヨッシーくらぶ・守上(☎23-6854)

【市長杯クォーターテニス大会】

回 6月23日(日)9時～15時 函体育館・青少年センター 園市内在住・在学のかた 園ダブルス(一般の部・60歳以上の部) 園500円 園はがきに住所、氏名、電話番号を記入し右記へ 園小谷賢司(☎22-7514 〒659-0012 朝日ヶ丘町23-5-101)

【モンゴルの蒼い風 馬頭琴の調べ】

回 6月30日(日)14時～16時 函シンパル氏(モンゴルからの留学生) 園700円(お茶付き) 園80人 函&園集・空・間 T i o(☎25-0177)

【教育長杯バドミントン大会】

回 7月14日(日)9時～17時 函体育館・青少年センター 園市内在住・在学の小学3年生～高校生 園男女シングル、高校生のみダブルスも 園はがきに住所、氏名、学校名、学年、性別、電話番号、高校生は種目を記入し右記へ 園松崎明(☎22-7426 〒659-0055 竹園町2-18)

【親子でキャンプへ行こう】

回 8月10日(土)14時～11日(日)13時 函甲山教育キャンプ場 園小学3年生～6年生48人。保護者同伴。保護者不参加の場合はリーダーの引率が必要 園児童1,200円(テント泊、米飯2合持参)、大人3,000円(宿泊泊、食料込み) 園所定の申込書を7月15日までに下記へ郵送またはファクス 応募要綱、参加申込書は、体育館・青少年センター、市内集会所に有り 園&園青少年健全育成グループ・西村順子(☎/FAX06-6411-8078 〒660-0083 尼崎市道意町2-8)

【やさしいエアロピクス体操講習会】

回水曜日(月4回)10時～12時 函竹園集会所 園月2,500円 園動きやすい服装、靴、バスタオル 園ハッピーネスクラブ・東瀬戸(☎23-1286)

【ばら健康体操会員募集】

回毎週金曜日13時～14時30分 函体育館・青少年センター 園女性(年齢不問、初心者歓迎) 園月900円(半年分前納) 園山村(☎31-1543)

芦屋川河口、市内で数少ない広々とした空間である。五月の天気の良い日、カメラを持って川を下っていった。砂地が広がる河口付近で子どもたちが楽しそうにボール遊びを

myアングル

朝日ヶ丘町 堀口 隆平



感じてたときだった。水遊びをしていた。流れの中で幼児が無心とした風景だろう。なんとほのぼのしていた。流れる中で幼児が無心

市民のひろば

市内の写真を募集中
プリント(4切りまで)した写真の裏に、撮影日時、撮影場所、住所、氏名、電話番号、状況説明(100字程度)を明記した別紙を添付の上、広報課へ。応募は撮影者に限りません。
広報課 ☎38-2006 (〒659-8501 精道町7-6)

平成14年全国広報コンクールの映像部門 入選および読売新聞社賞を受賞 広報チャンネル 芦屋市民企画番組「子どもを守る地域の取り組み」(平成13年11月放映)

この番組は、大阪教育大学附属池田小学校の事件後に芦屋市の学校や、PTAなど地域が取り組んだ安全対策を映像化した作品です。ビデオテープの貸し出しもしています。受賞できましたのも、取材にご協力いただいたかたがたの真剣な活動が評価されたものと考えています。今後ともより良い番組づくりに努力してまいります。



問い合わせ 広報課 ☎38-2006

再発見 芦屋の自然

芦屋川・宮川の 河原に見られる雑草たち 3

「晩春から初夏の花たち」



昔からある帰化植物 ニワゼキショウ



コメツブツメクサの黄色の花

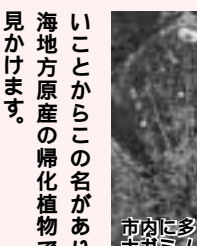

市内に多い ナガシメヒナゲシ



かわいいマンテマの花

花もあります。マンテマ(ナデシコ科)もかわいい花で、紅色の外側が白く縁どりされた小花が群がって咲きます。近縁のホザキマンテマも近くに見られました。いずれも欧州原産で、前者は江戸時代、鑑賞用に移入され、その後、逸出して全国に広がりました。五月ごろから河川敷の石垣や川沿いの歩道脇などに紅色をしたナガシメヒナゲシ(シソ科)の花もよく目につきます。ヒナゲシの親戚で、それより小形、実が細長いことからこの名があります。地中海地方原産の帰化植物で市内で多く見かけます。

どちらの川とも石垣の脇や間などにほっそりとした茎に明るいピンクの花を付けた植物がみられます。ユウゲシヨウ(アカバナ科)という艶っぽい名前のツキミソウの仲間です。熱帯アメリカ原産で明治年間に鑑賞用として入り、逸出しました。帰化植物の中で頑張っているのは本邦種のヒナギキョウ(キキョウ科)です。芦屋川河川敷の敷石の間などに真っ直ぐに立った細い茎の先に紫色の可憐な小形の花を咲かせます。最近、宮川の河原でも見かけました。



本邦産でがんばる ヒナギキョウ

両河川ともこれから夏にかけて、さまざまな花が咲き誇ります。散策の傍ら、雑草の花の美しさを愛でてやってみてください。

芦屋市河川環境モニター 古市 景一