

1998年 3月1日号
(平成10年)

No.743

毎月1日・15日発行

発行/芦屋市役所(広報課)

☎0797-31-2121

〒659-8501

兵庫県芦屋市精道町7番6号



演出/大森一樹(映画監督) 撮影/山口宏(写真家)



若人の跳躍

木内友也さんとスナッピーベリーズ

木内君は全日本なわとび選手権大会で平成8年、9年と連続優勝。スナッピーベリーズ(川崎由記さん、前川智香さん、松岡美果さんのダブル・ダッチのグループ)は昨年の世界選手権大会で7位に輝く。新装の体育館で練習に励む日々が続く。

【南芦屋浜北部地区まちびらき記念事業】

開催日 4月19日(日)

イベント名	会場	問い合わせ
'98芦屋国際ファンラン	芦屋大学総合グランド コース: 芦屋浜、南芦屋浜	日本国際ロードラン ナーズ・クラブ ☎06-348-9772・9773
凧あげ大会	陽光公園東側	環境管理課 ☎38-2050
写生大会(小・中学生対象)	南芦屋浜団地・陽光緑地周辺	学校教育課 ☎38-2087
ゲートボール大会	陽光公園	芦屋市ゲートボール 協会事務局 ☎23-0569
南芦屋浜アート フェスティバル	南芦屋浜団地	(株)生活環境文化 研究所 ☎06-231-1741

*'98芦屋国際ファンランの申し込み用紙は市役所・体育館・市民センター・図書館・市内各郵便局の窓口にあります。

【凧づくり教室】

■日時 3月28日(土)、29日(日) ①午前10時~正午、②午後1時30分~午後3時30分
■会場 青少年センター大会議室 ■作る凧 角凧(縦42センチ、横30センチ)
■定員 各50人(小学校4年生以下は保護者同伴) ■持ち物 30センチ以上の定規・はさみ・えんぴつ・消しゴム・持ち帰り用の紙袋・凧に書きたい道具(マジック、クレヨンなど) ■申し込み 3月9日(月)午前9時から電話で下記へ(先着順)

問い合わせ 芦屋市凧あげ大会実行委員会(環境管理課内 ☎38-2050)

- ◆第一部 午前10時
「あゆみ橋」の渡り初め
(芦屋浜地区・宮川河口)
・精道・潮見中学校のプラスチックの先導による渡り初め
◆第二部 午前10時三十分~
十一時三十分
記念式典
(南芦屋浜地区・陽光公園)
・橋名の提案者に感謝状の贈呈
・公営住宅入居者代表に鍵の引き渡し
・記念植樹



3月28日

南芦屋浜北部地区のまちびらき

問い合わせ 企画財政部総務課 ☎38-2005

まちびらき記念式典

開催日 三月二十八日(土)

*雨天でも実施します。

南芦屋浜地区への連絡橋「あゆみ橋」「潮風大橋」「浜風大橋」の開通と災害復興公営住宅や公園緑地等の完成を祝して、記念式典や記念事業を行います。市民の皆さんもご参加ください。

第15回ひょうご花と緑のコンクール 市内から13の団体、個人が受賞

花と緑あふれる、うるおいとやすらぎのあるまちづくりを目指して、兵庫県が毎年実施している「ひょうご花と緑のコンクール」で、今回は次の13の団体および個人の皆さんが受賞されました。(敬称略)

- 兵庫県議会議長賞 精道中学校
(財)兵庫県フラワーセンター協会理事長賞 伊勢幼稚園
震災復興特別賞 生き生き暮らそう会
(中央公園野球場内仮設住宅)
高浜町2番自治会
東山緑化推進グループ
神戸新聞社賞 伊藤 郁子(業平町)
(財)兵庫県文化協会賞 三条小学校
(財)兵庫県フラワーセンター協会賞
<優良>多木万壽雄・玉江(松浜町)
精道幼稚園
岩園小学校
(株)ツボサカクリーニング工場
<佳作>潮見幼稚園、打出浜小学校
- 問い合わせ 公園緑地課 ☎38-2065



第7期市政モニター 「アスパップレディー」を募集します

あなたのアイデアを 市政に届けてみませんか

問い合わせ 女性センター(大原町2-6 ラ・モール芦屋2階 ☎38-2023)



ペットボトルのリサイクル工場を見学する市政モニター

テーマ 「市政について」
人数 二十七人(市内に一年以上在住で十八歳以上の女性)
任期 平成十年四月～平成十一年三月
活動 毎月一回定例会議開催
応募方法 はがきに住所、氏名、年齢と、百字程度の応募動機を記入のうえ、三月十六日(月)までに女性センターへ。二歳から就学前の幼児を一時保育しますので希望のかたは、子どもの名前、性別、年齢をお書き添えてください。
*応募者が多数の場合、各小学校区ごとに抽選し、三人ずつ当選者を決めます。

3月1日(日)～3月7日(土)

春季全国火災予防運動

問い合わせ 消防本部予防課 ☎38-2098

「つけた火は ちゃんと消すまで あなたの火」

火の用心7つのポイント

- 1 家のまわりに燃えやすいものを置かない
- 2 寝たばこやたばこの投げ捨てをしない
- 3 天ぷらを揚げるときはその場を離れない
- 4 風の強いときはたき火をしない
- 5 子供にはマッチやライターで遊ばせない
- 6 電気器具は正しく使い、たこ足配線はしない
- 7 ストープには燃えやすいものを近づけない



山火事予防運動 3/1～3/7

「火の用心 愛する山への思いやり」

春先は、降雨量が少なく空気が乾燥し、ちょっとした不注意で林野火災が発生し大火災となります。大切な自然を守るためにも、次のことを守ってください。

- 1 枯れ草等のある危険な場所では、たき火をしない
- 2 強風時および乾燥時には、たき火をしない
- 3 たき火の場所を離れる時は完全に消火する
- 4 たばこの吸いながらは必ず消すとともに、投げ捨てはしない
- 5 火遊びはしない

問い合わせ 消防本部警防課警防係 ☎32-2345

林野火災の防ぎよ訓練と警戒を実施します

山火事が発生しやすい時期を迎えるに当たり、登山者や林内作業者の防火意識を啓発するため、訓練と火災予防警戒を実施します。

- <訓練(小雨決行)>
日時 3月5日(木) 午前10時～正午
会場 奥山・前山公園背山、柿谷からの登山道一帯
- <警戒>
日時 3月21日～4月19日の日曜日・祝日、午前9時～午後1時
警戒区域 芦屋市背山一帯、奥池周辺

消防本部に 予防査察車等を配備

問い合わせ 消防本部通信装備担当課 ☎32-2345

芦屋業平ライオンズクラブから市に予防査察車が寄贈され、二月七日に消防本部に配備されました。この予防査察車は、「軽四輪貨物自動車 シャシー・四輪駆動車」をベースに装備されていますので、平常時は防火対象物等に対する査察業務に使用するほか、非常時においては、狭い道路および山岳地における迅速な活動が期待されます。

なお、芦屋業平ライオンズクラブからの寄贈は、昭和六十二年度の同タイプの予防査察車について二台目となります。



寄贈された2台目の予防査察車

また、消防本部では平成九年度度石油貯蔵施設立地対策等交付金で、①可搬式高圧噴霧放水器(一基) ②空気呼吸器(二基) ③小型動力消防ポンプ(一基)を購入し、消防用資機材の充実・強化を図っています。

芦屋の水道 19

新「水道指定工事業者」制度は、4月1日からスタート

給水装置に係わる規制の緩和措置として、水道事業者ごとにまちまちであった給水装置工事業者の指定の要件が統一されました。

国の試験に合格した給水装置工事主任技術者を有する工事業者で、市の指定を受ければ市外の業者のかたも市内で給水装置工事ができるようになりました。これに伴い、「指定工事業者」を幅広く選ぶことができます。

新しく「指定工事業者」になった業者については、広報紙などでお知らせしますが、当分の間は電話でお問い合わせください。なお、従来の「指定水道工事店」は、「指定工事業者」に呼び名が変わります。

工事契約に際しての注意点

- ①複数の業者から見積もりをとる。
- ②事後のサービス・修繕など維持管理への対応の確認をする。

問い合わせ 水道部工務課給水係 ☎38-2083

阪神・淡路大震災に伴う寄贈・寄託資料展1

◇ 古今雑(こきんびな) ◇

お雑様は、堀内家(六麓荘町)が所蔵していたもので、昭和元年(1926)に誕生した娘を祝い、母方の実家から贈られた資料です。

展示期間 4月5日(日)まで
場所 歴史資料展示室
時間 午前10時～午後5時
(入館は4時30分まで)

同時開催
芦屋の美術を探る
— 芦屋カメラクラブ —
1930-1942

休館日 月曜日
観覧料 大人300(240)円、大高生200(160)円、中学生以下無料、()内は団体料金 [20人以上]

問い合わせ 美術博物館 ☎38-5432

芦屋市交通災害共済の加入を受け付け中 — 家族そろって共済に入ろう —

交通災害共済は、市民のかたがたがお互いに会費を出し合い、不幸にして交通事故にあわれた会員に見舞金を贈り、会員相互に助け合う制度です。

- 対象 市民(住民登録か外国人登録のある人)
共済期間 平成10年4月1日～平成11年3月31日
期間内でも加入できます。
会費 1人360円(1口しか加入できません)
加入方法 市内郵便局・金融機関で、窓口にある申込書に記入のうえ、申し込んでください
*申込書は順次、各家庭にも配布します

問い合わせ 道路課交通安全係 ☎38-2063

アンタデ

「広報の表紙の10年」

映画監督 大森一樹

震災のため中断した一九九五年を含めて、今年の三月で、広報の表紙を担当してちょうど十年になる。昭和の最後の年にお話をいただいた時には、とりあえず一年ということだったので、十年も

いたのだから光栄というほかない。表紙を飾った写真家・山口宏氏(芦屋の幼なじみである)の写真は百枚以上に及ぶ。その撮影現場には、ほとんど全て立ち会った。記念すべき一枚目、村上春樹さんの「風の歌を聴け」に出でくる「猿のいる公園」・打出公園に始まって、それから二年は芦屋の風景をスケッチ風に。三年目からは、市民の表情をとらえた人物編、お母さん

は、芦屋に初めて設置された地震計からだった。以来二年は、再生と復興をテーマにした人々、施設などを取り上げてきた。奇しくも中断を境に震災前の芦屋の風景、人物と、震災後のそれらが相並ぶことになった。こういう形で、自分が育った街、人を見てこれたことは、光栄という以上に幸福だったと言わなければならないだろう。

今号で大森一樹氏のコラムは終了します。大森監督には来年度も表紙写真の演出を担当していただきます。

第34回 モンテベロ市派遣学生を募集します

問い合わせ 国際交流協会 ☎63440
(〒659-0092 大原町2-6 ラ・モール芦屋2階)

親善使節として芦屋市の姉妹都市、米国カリフォルニア州モンテベロ市の一般家庭に滞在し、現地の生活、文化、社会における見識を深め、帰国後、地域の国際交流活動に貢献できるかたを募集します。

①派遣される時点において、芦屋市に合計三年以上在住する高校生以上の学生・生徒

②健康で、海外生活に十分な順応性があり、日本および芦屋の文化、社会についての見識を有する人

③帰国後、九月より一年間、協会の友好姉妹都市交流委員会で活動できる人

④満八歳の時点から、連続三カ月以上の海外滞在経験がある人は応募できません

⑤芦屋市中学・高校生海外派遣事業に参加した人は応募できません

⑥往復の旅費は協会の負担

②モンテベロ市での滞在費(食費、宿泊費)は、モンテベロ姉妹都市協会などモンテベロ市側が負担します

③それ以外の経費(パスポートと傷害保険を含む)は本人負担

④第二次試験(英語・日本語による面接)三月二十九日(日)

⑤応募方法 「モンテベロ市派遣学生申込書」を協会へ持参または郵送してください。郵送での応募の場合、八十円切手を張った返信用の定型封筒を同封してください。

⑥申込書入手先 国際交流協会、市役所受付、ラポルテ市民サービスコーナー

⑦応募受付期間 三月二日(月)～三月十三日(金) (土・日は除く) 午前九時～午後五時十五分

⑧派遣学生には、協会に加入のうえ帰国報告など協会事業に参加していただきます。

平成10年度 エイジレスライフセミナー 前期受講者募集

【西ヨーロッパのローマ化】
講師 浅香 正氏 (同志社大学名誉教授)
日程 4/9 (木)、5/14 (木)、6/11 (木)、7/9 (木) [午後1時30分～午後3時]

【近代絵画の夜明け】
講師 伊藤 誠氏 (美術評論家)
日程 4/10 (金)、5/8 (金)、6/12 (金)、7/10 (金) [午後1時30分～午後3時]

【最後の将軍・徳川慶喜】
講師 木村 幸比古氏 (霊山歴史館学芸課長)
日程 4/24 (金)、5/22 (金)、6/26 (金)、7/24 (金) [午後1時30分～午後3時]

会場 市民センター218室
定員 各講座とも50人程度
受講料 いずれも2,500円(4回分)
申し込み 3月4日(水)受付開始。火曜日、祝日を除く午前9時から午後5時に文化振興財団事務所(市民センター本館2階)へ
問い合わせ 文化振興財団事業部 ☎31-4962

医療費は有効に使いましょう

問い合わせ 保険年金課医療助成係 ☎2037

本市の平成八年度老人保健対象者の一人当たりの年間医療費は約八万四千円と県下で二番目に高い医療費となっています。下の図のように、全国および県の一人当たりの年間医療費と比べるとかなり上回った金額となっています。

老人保健制度は、本人の支払った一部負担金、各医療保険からの拠出

年度	国平均	県平均	芦屋市平均
H.4	661,440	638,146	712,447
H.5	684,627	662,387	716,123
H.6	719,387	693,730	755,254
H.7	752,169	733,226	855,803
H.8	—	751,770	841,045

- ①重複受診はやめましょう
- ②かかりつけのお医者さんを持ちましょう
- ③定期的に健康診断を受け、早期発見・早期治療を心がけましょう
- ④医師の指示を守りましょう

住宅相談コーナーは3月末で閉鎖します

市では、平成八年九月から住宅相談コーナーを設置し、被災者の住宅再建相談に応じてきましたが、三月三十一日をもって閉鎖することになりました。

四月以降は下記

神戸中央総合住宅相談所 ☎078-360-2536
西宮総合住宅相談所 ☎0798-63-5550

「下水」の水質検査結果

下水処理場 ☎32-1291

項目	試験日		1月22日(木)		2月5日(木)		活性汚泥法処理による基準
	候	晴れ	晴れ	晴れ	晴れ	曇り	
天候							
気温(℃)	4.0		6.0				
検査名	流入水	処理水	流入水	処理水			
水温(℃)	15.4	17.7	15.4	17.8			
P	7.4	6.7	7.6	6.6	5.8~8.6		
S	S(mg/l)	105	2	98	1	70以下	
BOD	D(mg/l)	170	8	160	13	20以下	
大腸菌群数	(コ/ml)	99000	N.D	110000	5	3000以下	
備考	前日	晴れ	前日	晴れ			
	前々日	晴れ	前々日	曇り			

用語の説明【PH】水素イオン濃度。酸性度を示し7が中性。7より大きいほどアルカリ性が、小さいほど酸性が強い【SS】不溶性の固形物。水質汚染の原因になる【BOD】生物化学的酸素要求量。数値が高いほど有機物が多い。

ヒューマンライツシアター「きよの絵本劇場」

全国公演1,000回を数える清野友義さんが、10年ぶりに芦屋の地に。世代を越えた絵本の魅力を原画スライドと生の語りで伝えます。

作品 「じごくのそうべい」「11びきのねこ」「キャベツくん」ほか
日時 3月27日(金) 午後2時開演
会場 上宮川文化センター3階ホール
受付員 100人(当日先着順)



問い合わせ 上宮川文化センター ☎22-9229

写真展「VISIONS」

国連創設50周年記念公式写真集「VISIONS」から選択されたパネル約50点を展示。
期間 3月3日(火)～9日(月) (8日の休館日は除く)
時間 午前9時～午後8時
場所 上宮川文化センター1階ロビー



未来の希望(ギニアビサウ) Yutaka Nagata

いずれも入場は無料

平成10年分所得税等の特別減税に関連し、65歳以上で市民税が課税されなかったかたなどに

臨時福祉特別給付金が支給されます

平成10年分所得税等の特別減税が実施されることになりました。

これに伴って、老齢福祉年金、特別障害者手当などの受給者のかた、六十五歳以上で平成9年度分の市町村民税が課税されなかったかた、低所得の在宅ねたきり老人や痴呆性老人のかたが

に対し、臨時福祉特別給付金が支給されることになりました。

今回支給される臨時福祉特別給付金は、A臨時福祉給付金(対象者一人につき一万円)、B臨時介護福祉金(対象者一人につき三万円)、C臨時特別

給付金(対象者一人につき一万円)の三種類となっています。

ただし、AとB、BとCは重複して受給できませんが、AとCは重複して受給できません。

対象者は表のとおりです。

対象と思われるかたがたには三月上旬に申請書を送付しますので、よくご覧になって該当されるかたは、同封の返信用封筒をご利用いただき必ず三月二十五日(水)までに返送してください。

なお、申請書が届かなかったかたで該当されたいと思われる場合は、申請先へお問い合わせください。

福祉からのお知らせ

B 臨時介護福祉金(支給額3万円)

支給対象者

今年2月1日現在生活保護を受けているかた、あるいは平成9年度分の市町村民税所得割が課されなかったかた(ご本人が、他のかたの平成9年度分の市町村民税額の算定に際し、控除対象配偶者または扶養親族となつていない場合は、当該他のかたに平成9年度分の市町村民税所得割が課されなかった場合に限り)です。

①2月1日において、平成9年8月1日以前からねたきりまたは痴呆等の状態にあるため常時の介護を必要としている65歳以上のかた(昭和8年2月1日以前に生まれたかた)
②本年2月分の特別障害者手当、障害児福祉手当または福祉手当(経過措置分)を受給できるかた

申請先・問い合わせ ①高年福祉課 ☎38-2044
②福祉課障害福祉係 ☎38-2043
福祉課保護・母子福祉係 ☎38-2042

ただし、2月1日において、病院、診療所または老人保健施設に平成9年10月31日以前から継続して入院または入所しているかた、特別養護老人ホームなどの社会福祉施設に入所しているかた(養護委託をされているおとしりのかたを含みます)には支給されません。
介護福祉金は、福祉給付金や特別給付金と異なって、ねたきりのおとしりなどに対する在宅介護の支援を目的として支給されることから、同一のかたが福祉給付金や特別給付金の支給要件に該当する場合でも支給の対象となります。

C 臨時特別給付金(支給額1万円)

支給対象者

①2月1日において65歳以上のかた(昭和8年2月1日以前に生まれたかた)で、平成9年度分の市町村民税が非課税のかた(ご本人が、他のかたの平成9年度分の市町村民税額の算定に際し、控除対象配偶者または扶養親族となっている場合は、当該他のかたの平成9年度分の市町村民税が非課税の場合に限り)です。

②①に該当する場合でも、生活保護受給者、社会福祉施設入所者等については支給対象となりません。

③同一のかたがAの福祉給付金の支給要件に該当する場合には、特別給付金は支給されません。

申請先・問い合わせ 高年福祉課 ☎38-2179

高齢者バス運賃割引証の切り替え時期です

問い合わせ 高年福祉課 ☎38-2044

■平成10年3月31日現在で満70歳以上の市民のかた
切り替え期間 3月16日(月)～3月31日(火)
土、日曜日は除く(ラポルテ市民サービスコーナーは木曜日を除く)

時間 午前9時～午後5時15分
割引証の有効期限 平成13年3月31日までの3年間
切り替え場所 市役所南館玄関ホールまたはラポルテ市民サービスコーナー(4月1日以降は市役所高年福祉課窓口⑨番で引き換えます)

切り替えに必要なもの 現在、割引証をお持ちのかたは割引証をお持ちください。新しい割引証と交換します。割引証をお持ちでないかたは健康保険証など住所、氏名、年齢等がわかるものをお持ちください

■平成10年4月1日以降に満70歳を迎えられるかた
誕生日以降に上記の必要なものを持って市役所高年福祉課窓口⑨番へお越しください

平成10年3月31日から平成11年3月31日に義援金の申請期間が延長されました

住宅に関する義援金(持家修繕助成・民間賃貸住宅入居助成・住宅再建助成義援金)の申請期間は平成10年3月31日(火)まででしたが、今回平成11年3月31日(水)まで延長されました(当日消印有効)。なお、その他すべての義援金の申請期間も平成11年3月31日(水)までとなっております。

※すべての義援金は以前より受け付けしている分であり、新たに開始したものではありませんので、既に支給を受けた分については再度申請できません。(支給を受けたかどうかについては、預金通帳でご確認ください。)

申請先・問い合わせ

■第1次義援金・第2次義援金(住宅助成を除く)・・・義援金募集委員会(☎078-362-4560) 午前9時～午後5時(土・日・祝日を除く)
■第2次義援金(住宅助成)・第3次義援金・・・保健福祉部総務課課務係(☎38-2041) 午前9時～午後5時15分(土・日・祝日を除く)

第1次義援金

死亡者・行方不明者見舞金(10万円)
住家損壊見舞金(10万円)

第3次義援金

生活支援金(15万円)

第2次義援金

重傷者見舞金(5万円)
要援護家庭激励金(30万円)
被災児童・生徒教育助成金(1～7万円)
被災児童特別教育資金(100万円)
住宅助成(各30万円)
(持ち家再建助成・民間賃貸住宅入居助成・住宅再建助成の内1つのみ申請できます。)

児童扶養手当

対象は父との死別公的年金の受給者を除くや父母の離婚などで父と生計を共にできないか重度障害などで父を持つ児童の母か養育者。支給期間は十八歳に達する日以降の最初の三月三十一日まで。支給額は所得により、児童一人のとき月額二万七千九百円(一部支給)、四万一千三百円(全部支給)、二人のとき三万二千九百円(一部支給)、四万六千三百円(全部支給)、三人目以降一人につき三千円加算。

特別児童扶養手当

対象は二十歳未満の中度障害以上の児童を養育する人。支給額は児童一人につき、中度障害が月額三万三千五百円、重度障害が五万三千五百円。申請および問い合わせは、障害福祉係へ(☎382043)

募集期間 三月二日(月)から当分の間
申込順に受け付けおよび入居審査を行います。
■申込案内書は都市整備課(仮設庁舎)で配布します。
入居予定 平成十年三月末以後
住宅名称 大原町住宅(ラ・モール芦屋内)
構造 SRC造十二階建
募集戸数 二十戸程度
間取り 二DK(五九・二四平方メートル)
四LDK(九〇・八〇平方メートル)
家賃 八万五千五百円(二DK)
十六万三千九百円(四LDK)
■家賃は、住宅タイプおよび収入により異なります。
■共益費 実費負担(約三千円程度)
申込資格 以下のすべての条件に該当するかた
■平成七年一月十七日現在、芦屋市に住民登録または外国人登録されていたかたで、現在住宅に困窮しているかた
■自己の居住していた住宅が、阪神・淡路大震災により全半壊焼し、現に

従前居住者用住宅(大原町住宅)入居者を募集します

問い合わせ 都市整備課(住市総担当) ☎382172

住宅を失ったことを証明できるかた
■世帯員が二人以上であるときは、その家族構成が、原則として夫婦または親子であること(単身者も申し込めますが、二人以上の世帯を優先します。)
■入居しようとする世帯全員の収入合計(月額)が、十九万円以上五十八万二千円以下のかた
■収入の算出方法その他詳しくは申込案内書をご覧ください。

特定優良賃貸住宅 現地モデルルーム公開

新規募集(先着順)
日時 3月7日(土)、3月8日(日) 10時～15時
物件 エクセル 芦屋13戸(業平町2-8)
2LDK～3LDK(64.74㎡～69.96㎡)
当初入居者負担額 82,400円～161,000円
入居資格 2人以上の家族で所得合計が月額20万円以上60万円以下のかた(被災者以外のかたも可)
入居予定日 平成10年4月1日
現地に会場を設営しておりますのでご自由にご来場ください。
*当日は申込みの受け付けも行っていますので、「所得を証明する書類」と「印鑑」をご持参ください。

問い合わせ (財)芦屋市都市整備公社 ☎38-2110

固定資産課税台帳の縦覧

平成10年度の固定資産課税台帳の縦覧を次のとおり行います。

期間 3月2日(月)～3月23日(月)
土・日・祝日を除く
時間 午前9時～午後5時15分
場所 市役所南館1階 課税課南相談室(下図)

問い合わせ 課税課固定資産課税係 ☎38-2017

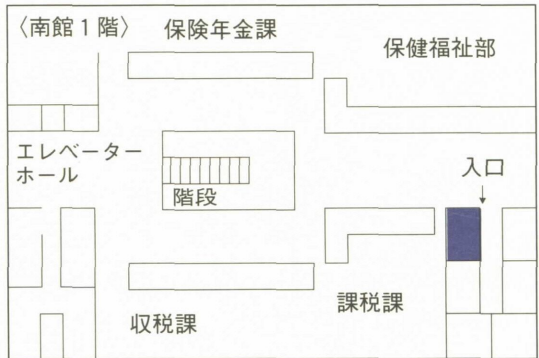

固定資産課税台帳の登録事項に関する審査の申出

固定資産課税台帳に登録された事項に不服がある場合は、芦屋市固定資産評価審査委員会に審査申出をすることができます。
審査申出期間は3月2日(月)から4月2日(木)までです。

問い合わせ 総務部総務課行政係 ☎38-2010

隣地買い増し宅地規模拡大支援事業(利子補給制度)をご利用ください

問い合わせ 住宅課 ☎382061

阪神・淡路大震災により滅失した住宅を再建する際、被災以前の規模の建物に再建しようとしても、宅地が狭小等の理由により、十分な広さの住宅を建設できない場合等に、隣接地を購入するための借り入れに対して財団法人阪神・淡路大震災復興基金から利子補給が行われ、再建者の負担が軽減が図られますので、ご利用ください。

◆ イッセー尾形の一人芝居 ◆

日時 3月27日(金) 午後6時30分開演
場所 ルナ・ホール
演目 イッセー尾形の都市生活カタログ海外公演版
入場料 前売り・当日とも4000円(全席指定)
※前売り券売り切れの場合 当日券は発売しません
チケット発売所...モンテメー ル大蓄・文化振興財団・チケットぴあ・松方ホールプレイガイド
3月4日(水)発売開始
問い合わせ 文化振興財団事業部 ☎31-4962



◆ 園芸講演会のお知らせ ◆

～ガーデニング～
「これだけ知れば成功する！」
日時 3月12日(木) 午前10時～12時
会場 市民センター301室
講師 木下博氏(株)ハイボネックス
ジャパンプロダクターズチーム次長)
定員 150人
先着150人に粗品進呈
問い合わせ 都市整備公社みどりの課 ☎38-2103

◆ 不動産公売のお知らせ ◆

市税の滞納により差し押さえた不動産を入札の方法で公売します。入札にはどなたでも参加できます。
所在地 香川県小豆郡池田町の別荘地(小豆島ヴィラ)
面積 743㎡
公売日 3月10日(火) 午前11時～11時10分
会場 市役所北館2階第2会議室
問い合わせ 収税課 ☎38-2014

福祉講演会 私にはどうなる? 介護保険制度

現在最も関心が高まっている「介護保険」を取りあげ、講演会を実施します
日時 3月7日(土) 13時30分～15時30分
会場 医師会医療センター(保健センター南側)
講師 小田兼三氏(川崎医療福祉大学教授)
問い合わせ 健康課 ☎31-1586
芦屋ハートフル福祉公社 ☎38-3122

◆ 福祉ボランティア体験教室 ◆

手引き講習会 視覚障害者の外出時の手引きの方法を学びます
日時 3月13日(金)、3月20日(金) 2回連続、午後1時30分～3時30分
会場 市民センター217室
介助講習会 高齢者や体の不自由なかたの入浴時の、衣服の着脱介助の方法を学びます
日時 3月14日(土) 午前10時～12時
会場 あしやホームケアセンター
申し込み・問い合わせ 社会福祉協議会 ボランティア活動センター ☎32-7530

広報チャンネル番組ガイド 9CH

Table with columns for broadcast start time, program name, and duration. Programs include 'あしやNOW', '市民リポーター企画', 'ニッポンみたま', etc.

■日・月・木...ABC、火・金...CAB、水・土...BCAの順に、午前6時から3時間サイクルで放映しています。番組内容などは変更になる場合もあります。(*)印の番組はビデオの貸し出しが可能です。
広報チャンネルに関する問い合わせ 広報課 ☎38-2006 / CATV加入に関する問い合わせ CCA ☎0120-181-344

PRESERVATION OF HEALTH & ENVIRONMENT

保健と環境

芦屋病院 ☎: 31-2156
 保健センター ☎: 31-1586
 芦屋保健所 ☎: 32-0707
 環境サービス課 ☎: 22-2155

■日曜・祝日救急当番医

●内科・小児科 9:00~17:00
 休日応急診療所 ☎21-2782

芦屋市医師会医療センター(公光町5-13)の1階に休日応急診療所が開設されています。診療科目は内科および小児科です。

診察時間は午前9時から午後5時までです。それ以外の場合は、夜間在宅輪番医制で実施しています。
 *受診時には健康保険証をご持参ください。
 *老人医療や福祉医療受給者は各医療受給者証をご持参ください。

●歯科 9:00~12:00
 芦屋市歯科医師会 ☎23-6471

3/1日	上住歯科医院	宮塚町11-24 ☎34-1560
3/8日	小野歯科浜風診療所	浜風町3-5 ☎23-6474
3/15日	かとう歯科医院	大原町2-6ラモール1階 ☎34-2286
3/21日	きしだ歯科	山手町2-12 ☎22-1723
3/22日	木下歯科医院	朝日ヶ丘町2-12 ☎31-1115
3/29日	シーサイド溝井歯科	高浜町7-2-105 ☎32-1008
4/5日	楠瀬歯科医院	山手町30-15 ☎23-0555

夜間在宅輪番

●時間…夜間(毎日)21時~翌7時
 ●問い合わせ…消防本部(☎32-2345)

耳鼻咽喉科・眼科の急病診療

●診療日…日曜・祝日、9時~16時
 ●場所…尼崎医療センター
 (尼崎市水堂町3-15-20 ☎06-436-8701)

大型ゴミの収集日

大型ゴミに出す物の大きさは、灯油缶を目安にしてください。また、自転車などを出す場合は、必ず「不用品」と張り紙をしてください。

町名・地域	3月	4月
山芦屋・西山・西芦屋	23	20
朝日ヶ丘	24	21
伊勢・竹園・浜芦屋・松浜	25	22
月若・三条・平田・奥池・奥池南	26	23
茶屋之・大樹・公光・業平・上宮川	27	24
宮塚・平田北	28	25
楠・春日	2 30	27
六麓荘・岩園	3 31	28
船戸・松ノ内・清水・前田	4	1 29
山手・奥山・三条南	5	2 30
東山・東芦屋	6	3
打出小植・若宮・打出	7	4
大東・呉川	9	6
翠ヶ丘	10	7
南宮・西蔵	11	8
大原・親王塚	12	9
津知・川西・精道・宮川	13	10
浜	14	11
高浜1~4	16	13
高浜5~10	17	14
若葉1~3・緑	18	15
若葉4~7	19	16
浜風・新浜・陽光	20	17
潮見	21	18

●芦屋病院健康教室

日時 3月18日(水)午後1時30分~3時
 会場 芦屋病院外来棟5階待ち合いホール
 第3回テーマ「肺気腫と呼吸不全」
 ①「肺気腫について」 園田隆臨床検査科部長
 ②「血中酸素ガス濃度の意義について」 戸田芳晴臨床検査技師
 ③「吸入剤の使用法について」 山口祐江薬剤師
 ④「呼吸不全のリハビリ」 近藤康三リハビリ科技師長補佐
 ⑤「日常生活上の注意」 梅田明子看護婦
 ⑥「在宅酸素療法について」 園田隆臨床検査科部長
 問い合わせ 芦屋病院総務課管理係

●糖尿病教室

日時 3月13日(金)午後1時30分~3時
 会場 芦屋病院南病棟1階講義室
 テーマ 「他の科からのアドバイス」
 アドバイザー 岩崎嘉秀眼科医長 普天間朝健歯科部長
 問い合わせ 芦屋病院業務課栄養係

●ふれあいセンター健康相談

3月2日(月)松浜 3日(火)高浜
 12日(木)呉川あしや温泉 16日(月)川西
 19日(木)みどり町 23日(月)中央公園
 時間 12日のみ午後2時~3時30分、
 以外は午後1時30分~3時30分
 問い合わせ 保健センター

●幼児のための食事とおやつの与え方教室

日時 3月20日(金)午後1時30分~午後3時
 講演 「子どもをとりまく食品は安全か」
 講師 大阪市立大学教授 山口英昌氏
 対象 2~3歳児の保護者
 会場 保健センター

定員 30人(要予約)
 問い合わせ 保健センター

●栄養指導講習会—高脂血症予防教室—

① 3月25日(水)午後1時30分~3時30分
 「高脂血症の予防について」
 金山良男芦屋病院内科部長
 「高脂血症を予防する食事について」
 名村靖子管理栄養士
 ② 3月26日(木)午後1時30分~3時
 「高脂血症を予防する運動について」
 久保田あずさ保健婦
 ③ 3月27日(金)午前10時~午後0時30分
 調理実習「高脂血症予防のヘルシーメニュー」
 (材料費600円、エプロン・ふきん・三角巾持参)
 会場 ①保健センター②体育館・青少年センター
 (運動できる服装で)③市民センター
 定員 30人(予約制)
 受講修了者は3カ月間「運動教室」に参加できます。
 問い合わせ 保健センター

●講演会「ぼけ老人と家族を支える」

日時 3月5日(木)午後1時30分~3時30分
 講師 ぼけ老人をかかえる家族の会
 副代表理事 三宅貴夫氏(医師)
 会場 市民センター401室
 問い合わせ 芦屋保健所

●特定疾患等医療受給者証の継続交付申請

一般・小児慢性特定疾患の医療受給者証およびスモンに対するはり・きゅう・マッサージ治療受給者証をお持ちのかたで、4月1日以降も引き続き受給者証の交付を希望するかたは、継続申請手続きをしてください。(疾患によっては従来の手続方法が変更されております。)
 問い合わせ 芦屋保健所

3/1▶4/5 健康カレンダー

保健センター 阪神芦屋駅から北へ200m

内容	日時	対象・経費・その他
ツベルクリン反応検査 ツ反判定・BCG接種	2日 4日 13:30~14:30	3ヵ月~4歳未満児(母子健康手帳、申し込み書・体温計持参) 無料
母親学級(予約制)	後期 4日13:30~16:00 18日13:30~16:00	後期、母子健康手帳持参 テキスト代500円 18日は夫婦の参加も可
妊婦健康相談(予約制)	6日9:30~10:30	助産婦による相談
新生児訪問指導	随時	第1子のみ出生連絡票返送者
育児相談	16日9:30~11:00	主に乳児、母子健康手帳持参 身体計測子育て相談無料
なかよし育児教室(予約制)	17日9:45~11:30	6~7ヵ月児 母子健康手帳持参 無料
4ヵ月児健康診査	11・25日 13:00~14:00 場所 保健所	H9.11.1~15生まれ H9.11.16~30生まれ 無料
1歳児健康診査	委託医療機関で実施	(無料)
1歳6ヵ月児健康診査	19日13:00~14:00 場所 保健センター	H8.8.16~H8.9.15 生まれ無料
3歳児健康診査	5日13:00~14:00 場所 保健所	H6.11.1~30生まれ 無料
アレルギー相談(予約制)	23日 9:30~11:30	アトピー性皮膚炎等の相談

内容	日時	対象・経費・その他
在宅寝たきり者訪問指導	随時、 保健センターに お申し込みください	在宅で40歳以上の寝たきり、準ずるかた(無料)
在宅寝たきり者歯科訪問指導		在宅で65歳以上の寝たきり、準ずるかた(無料)
市民健診(肺がん検診40歳以上)	6日 9:30~10:30	16歳以上→胸部X線・血圧・検尿(無料)40歳以上→前記の他 心電図・採血(絶対絶食400円)
貧血検査		16歳以上(130円)
健康チェック(予約制)	4月分予約受付中 9:15~	35歳以上(成人病予防11項目5500円)
栄養相談(予約制)	24日9:30~11:30	(無料)
健康相談	3・17日 13:00~15:00	成人を対象に医師による相談(無料)
胃がん検診(予約制)	2・5・12・16・19・23日 26・30日 9:15~10:30	35歳以上(1000円)
子宮(頸部・体部)がん検診 乳がん検診	随時(医療機関で診療時間内の午前中)	30歳以上、子宮がん(1000円)乳がん(400円)
大腸がん検診	受付随時。提出日:3・10・17・24・31日午前中	40歳以上(800円)、採便容器を渡し、とり方の説明
歯の無料相談と健診	18日13:00~14:30	歯科医師会館(無料)

市民健診、各種がん検診は70歳以上無料(要認印)

芦屋保健所

国道2号線業平橋東へ150m

内容	日時	対象・経費・その他
乳幼児歯みがき教室	4日 13:00開始	0~6歳児。歯ブラシ・コップ・母子健康手帳持参
歯科保健相談	4日 13:45~14:15	乳幼児、妊婦、中年、一般、高齢者の義歯等相談
3歳児心の健診	10・17・24日 9:00~10:45	満3歳児 しつけ子育て相談
こども心の相談(予約制)	10日 13:30~14:30	ことばの遅れ、しつけ相談(児童精神科専門医)
療育相談(予約制)	9日 13:30~14:30	子どもの発達について、専門医による相談
一般健康相談(予約制)	6・20日 13:00~14:00	有料。診察 尿・血液検査・X線・心電図・HIV検査ほか(事業所検診は申込制)

内容	日時	対象・経費・その他
おとしより心の相談(予約制)	4日・7日 13:30~14:30	老人の痴呆、不眠等相談(専門医と保健婦)
心の相談(予約制)	24日 13:30~14:30	うつ、ノイローゼ、不眠、アルコール等専門医の相談
アルコール依存症家族会	13日 10:00~12:00	アルコール問題に悩んでいる家族(要事前連絡)
精神障害者家族教室	26日 13:30~16:00	家族の方の学習および交流(要事前連絡)
あじさいの会(痴呆性老人家族会)	16日 13:30~15:30	介護者のつどい 託老希望のかたは要事前連絡 場所:大原いこいの家
検便(赤痢、0-157等)水質検査	毎週月・火・水曜日 9:00~12:00	有料。特殊項目水質検査などは第1・3月曜日

ごあんない REPORT

募 集

学校給食調理臨時職員 (予備調理員)
 ●職種…小学校給食調理員 (調理職員が休んだときの代替え) ●資格…特になし
 ●日給…6400~7200円 ●問い合わせ…学校教育課 (☎38-2087)

「芦屋病院」嘱託・臨時職員
 ●職種…①外来看護婦②救急当直看護婦③視能訓練士 ●資格…①と②看護婦免許または准看護婦免許を有する45歳くらいまでのかた③視能訓練士免許を有する30歳くらいまでのかた ●待遇…①時給1240~1710円②1勤務につき11200円③時給1350~1710円 ●問い合わせ…芦屋病院総務課管理係 (☎31-2156)

「和風園」夜間当直夫
 ●内容…週2~3日、17時30分~翌朝7時45分 (夜間仮眠)、在園者の介護および施設管理 ●資格…18~62歳の男性 ●待遇…1勤務につき11200円 ●採用期間…4月1日~平成11年3月31日 ●申し込み…履歴書を3月3日 (火)~10日 (火)に和風園 (〒659-0012 朝日ヶ丘町39-20 ☎23-0485) まで持参または郵送

おしらせ

市民課からのお知らせ
 毎年3月~5月は、転勤・転入学などに関連する届け出等で特に週の初めと終わりは混雑します。週の中ごろのご利用にご協力ください。
 住民票の写し、印鑑証明、戸籍謄抄本等の交付、年金の現況証明はラポルテ市民サービスコーナーでも取り扱っています。
 問い合わせは、市民課 (☎38-2030) へ。

フリーマーケット出店者募集
 ●日時…4月26日 (日) 11時~15時、雨天の場合は29日 (祝) に順延 ●会場…J R 芦屋駅北側ペデストリアンデッキ ●応募資格…市内在住のかたで営利を目的としないこと ●出店数…30店程度 ●出店料…1000円 ●申し込み…はがきに①団体名②代表者の住所・氏名・電話番号③品物を記入し、3月13日 (金) までに環境管理課 (〒659-8501 精道町7-6 ☎38-2051) へ

霊園彼岸の墓参りについて
 3月15日 (日) から22日 (日) まで終日開門します。車両の乗り入れは可能ですが、特に土・日は混雑が予想されますので、バスなどをご利用ください。なお周辺道路は全面駐車禁止です。園内では、次の点にご注意ください。①園内の水道は飲料水ではありません。②お供え物はカラス等のえさになり墓が荒らされますので、必ずお持ち帰りください。③不

要物は必ずごみ箱へ捨ててください。
 問い合わせは、霊園事務所 (☎22-5825) へ。

福祉総合相談
 ●日時…3月17日 (火) 14時~16時 ●会場…高浜南ふれあいセンター ●内容…福祉に関する相談全般 ●問い合わせ…福祉課保護母子福祉係 (☎38-2042)

福祉課障害福祉係からのお知らせ <身体障害者移動相談>
 ●日時…3月6日 (金) 9時30分~ ●会場…尼崎市身障福祉センター ●対象…身体障害者手帳所持の肢体不自由者
<兵庫県車いす使用者スポーツ大会>
 ●日時…5月5日 (祝) 10時30分~15時30分 ●会場…王子陸上競技場 ●申込締切…3月12日 (木) ●対象…県内在住で身体障害者手帳を所持し、車いすを使用している16歳 (盲・聾・養護学校等の在籍者は12歳) 以上のかた
 いずれも問い合わせは、福祉課障害福祉係 (☎38-2043) へ。

公民館の催し <健康山歩き>
 ●日時…3月14日 (土) 8時~12時 ●集合…阪急芦屋駅前広場 ●コース…高座の滝~保久良神社~阪急岡本駅 ●対象…中高年
<フワアアレンジメント講習会>
 ●日時…3月19日 (木) 10時~12時 ●会場…市民センター203室 ●講師…藤田真知子氏 ●材料費…2500円
 いずれも申し込みは、電話で公民館 (☎35-0700) へ。

児童センターの催し <ひよこひろば> 親子で自由に遊べます
 ●日時…3月4、11日の各水曜日の10時30分~11時30分 ●会場…上宮川文化センター遊戯室 ●対象…1~2歳児と保護者 ●定員…各回16組 ●申し込み…開催日前日の13時30分から電話で
<にんぎょうげき>
 ●日時…3月25日 (水) 14時30分~15時30分 ●会場…上宮川文化センターホール ●内容…「泣いた赤鬼」ほか
<春休み子ども映画会>
 『天才えりちゃん金魚をたべた』ほか
 ●日時…3月26日 (木) 10時15分~14時 ●会場…上宮川文化センターホール
 いずれも問い合わせは、児童センター (☎22-9229) へ。

谷崎潤一郎作品朗読会
 ●日時…3月5日 (木) 13時30分~ ●会場…谷崎潤一郎記念館講義室 ●費用…無料 (要入館料) ●内容…「秘密」 ●朗読者…朗読グループ R S T ●定員…30人 (当日先着順) ●問い合わせ…谷崎潤一郎記念館 (☎23-5852)

図書館の催し <子どもおはなしの会・絵本の会>
 ●日時…毎週土曜日、14時~15時 ●会場…図書館おはなしのへや、よみきかせのへや ●対象…3歳~小学生中心
<打出分室子どもおはなしの会>
 ●日時…3月5日 (木) 15時10分~15時30分 ●会場…打出教育文化センター和室

●対象…4歳以上
<金曜シネサロン>
 ●日時…毎週金曜、13時30分~ ●会場…図書館集会所 ●内容…6日「失われた週末」13日「黒いオルフェ」20日「タクシードライバー」27日「天使にラブ・ソングを…」
 いずれも問い合わせは、図書館 (☎31-2301) へ。

女性センターミニ展示「ふたりの作品展」
 若い2人、興津実季・栗原朋美の写真によるメッセージ。
 ●日時…3月2日 (月)~26日 (木) 9時~17時 (土・日・祝除く) ●会場…女性センター情報コーナー ●問い合わせ…女性センター (☎38-2023)

国際交流協会からのお知らせ <韓国ってどんな国>
 ●日時…3月16日 (月) 18時30分~20時 ●講師…金在寧氏 ●会場…国際交流協会会議室
<フランスの歌をうたいましょう>
 ●日時…3月13日 (金) 14時15分~16時 ●講師…原田宿命氏 ●会場…国際交流協会会議室
<作って食べよう世界の料理-インド編>
 ●日時…3月7日 (土)、10時~14時 ●会場…市民センター料理室 ●講師…ナゼマ・トラバリー氏 ●参加費…会員1000円、非会員1500円 ●持ち物…エプロン、食器拭き用ふきん ●定員…23人
 いずれも問い合わせは、国際交流協会 (☎34-6340) へ。

社会福祉協議会からのお知らせ <高齢者こころの相談・健康相談>
 ●日時…3月11日 (水)、16日 (月) 14時~16時 ●会場…福祉会館
<お茶のみ友達相談>
 ●日時…3月28日 (土) 9時30分~11時30分 ●会場…福祉会館 ●対象…男性60歳、女性55歳以上の独身のかた
<第49回高齢者「会食懇談会」>
 ●日時…3月26日 (木) 12時~ ●会場…老人福祉会館 ●対象…市内70歳以上のかた ●会費…500円 ●定員…50人 (先着順)
 ●申し込み…3月11日 (水) から下記へ
<引越しボランティア募集>
 3月末~4月末に、仮設住宅から南芦屋浜の復興住宅へ移られる高齢者や障害者家族の引越しを手伝っていただけるかたを募集します。
 いずれも問い合わせは、社会福祉協議会 (☎32-7530) へ。

芦屋ハートフル福祉公社からのお知らせ <高齢者等の住宅改善相談>
 ●日時…3月16日 (月) 13時~17時 ●相談員…小林郁雄氏 ●会場…芦屋ハートフル福祉公社
<高齢者等の資産活用・相続相談>
 ●日時…3月18日 (水) 13時~17時 ●相談員…仁藤欽嗣氏 ●会場…芦屋ハートフル福祉公社
 いずれも申し込みは、3月10日 (火) までに電話で芦屋ハートフル福祉公社 (☎38-3122) へ。

芦屋川カレッジ修了生のかたへ
 学友会の月例講演会を行います。入学または継続の手続きをお願いします。
 ●日時…3月9日 (月) 午前中 ●会場…ルナ・ホール ●年会費…2000円 ●問い合わせ…文化振興財団 (☎31-4995)

芦屋市民のための「酒害セミナー」
 ●日時…3月29日 (日) 13時30分~16時 ●内容…「アルコール心とからだの健康」ほか ●講師…辻本士郎氏 (東布施辻本クリニック院長) ●会場…市民センター401室 ●問い合わせ…芦屋保健所 (☎32-0707)

行方不明者相談所開設
 3月18日 (水)~21日 (土) 兵庫県警察本部2階県民相談室にて、また22日 (日)~24日 (火) 姫路市自治福祉会館にて行方不明者相談所が開設されます。
 問い合わせは、芦屋警察署 (☎23-0110) へ。

養子を育てたい人のための講座
 ●日時…3月7日 (土)、14日 (土) 14時~16時30分 ●会場…西宮市総合福祉センター多目的ルーム ●定員…夫婦15組 (1人での参加可) ●費用…5000円 (1人の場合は3000円) ●内容…ビデオ「ドキュメンタリー-親子むすび」上映ほか ●問い合わせ…社団法人家庭養護促進協会 (☎078-341-5046)

兵庫陸運支局からお願い
 年度末は自動車の検査・登録申請窓口が非常に混雑します。登録の申請は3月中旬までに、検査の申請はできるだけ早い時期に、ご協力をお願いします。
 問い合わせは、兵庫陸運支局 (☎078-453-1100/登録・1102/検査) へ。

こころ豊かな人づくり500人委員会 阪神セミナー開催
 ●日時…3月14日 (土) 13時30分~15時 ●内容…「みんなが道の真ん中を」 ●講師…黒田清氏 ●会場…西宮市フレンテホール (西宮市池田町11-1フレンテ西宮5階、直接会場へ) ●問い合わせ…阪神青少年本部 (☎06-481-7641)

寄 付

1/9~2/9 (敬称略)
体育館・青少年センター取り扱い分
 [震災復興のために]
 ●魚八景 (32インチハイビジョン) 2台等 合計380万円相当、芦屋ライオンズクラブ
社会福祉協議会取り扱い分
 ●10万円、坂田登
芦屋ハートフル福祉公社取り扱い分
 ●2万円、匿名 ●5000円、匿名
保健福祉部総務課取り扱い分
 [社会福祉のために]
 ●65万2882円、芦屋東ライオンズクラブ ●5万円、大阪ガス(株)兵庫事業本部 ●1万4619円、あしや温泉利用者有志 ●3595円、アシナ・ファミリータウン・白星社 ●スクーター2台、(株)パソナ ●遊具、さくら銀行芦屋支店
 [震災遺児のために]
 ●5万円、匿名
文化振興財団取り扱い分
 [文化振興のために]
 ●100万7103円、女人舞楽あしや舞楽会

ラポルテ市民サービスコーナーは、ラポルテ本館休館日のため、3月12日 (木) と19日 (木) は休業します

家庭用品交換会

日 時 3月8日 (日) 午前10時30分~午後2時
物品提供者と消費者協会会員 (会員証持参) は午前10時から優先入場できます
会 場 市役所分庁舎2階中会議室
 <交換品受付>
日 時 3月7日 (土) 午前10時~午後3時
会 場 市役所分庁舎2階中会議室
受付品目 食料品・雑貨品・衣料等新品に限ります
 価格は市価の半額くらいです
精 算 3月9日 (月) 午後1時30分~3時
 売れた商品は10%、売れ残った商品は1点につき10円の手数料をいただきます。
 問い合わせ 消費生活センター (☎38-2034)

買い物袋をご持参ください

留守家庭児童会指導員を募集します

期 間	4月1日から1年間	勤務条件	芦屋市非常勤嘱託職員の勤務等の条件に基づく
待 遇	非常勤嘱託職員	報 酬	月額133,100円~195,500円 (年齢による区分あり。通勤手当相当別途支給。健康保険・厚生年金・雇用保険に加入要)
人 数	若干名	応募方法	3月9日 (月) までの9時~17時15分 (月~金曜日) に履歴書 (上半身脱帽の写真貼付・署名捺印) を下記へ持参
勤務場所	市立小学校敷地内留守家庭児童会学級	面接試験	3月13日 (金)
応募資格	児童の健全育成に必要な知識・経験を有し、熱意のあるかた	問い合わせ	スポーツ・青少年課青少年育成係 (川西町15番3号 ☎22-0358)
業務内容	留守家庭児童会入会児童 (1~3年生) の安全の確保および遊びを通じた仲間づくりを中心とする余暇指導		
勤務時間	月~金曜日 (祝日は原則休み) <通常> 12時15分~17時45分 <休校日> 8時45分~17時45分 (ほかにも勤務を要する場合あり)		

市民のひろば

柏原市からの法被

高浜町 伊藤 節子

去る一月十八日、芦屋浜管理センターにおいて、「被災三周年芦屋市民のつどい」が開かれました。雨の降る肌寒い日でしたが、約二百人が参加しました。緊急時の対応を医療の立場から、液化化現象を住民から都市計画について市民の意見・発言がありました。震災体験を通しての反省と対策には、真剣に考えさせられました。

二部の文化イベントは、市職員の優雅な琴演奏に始まって、踊り、松和会の河内男節、高浜南仮設住民による晴れやかな桜音頭等。揃いの法被は、柏原市からお借りした物です。仮設住宅での生活になんとか慣れた平成八年の夏、柏原市での河内音頭全国大会に北村市長以下四十人、この法被を羽織って出場しました。柏原市挙げてのお祭りは、被災地芦屋を励ましたいとの善意にあふれ、傷ついた心も和みました。由緒ある土地柄故か、自然と住民が溶け合っていて、市中を流れる大和川のごとく、おらかな催しでした。



思い出の柏原市の法被を着て踊る高浜南ふれあいセンター民踊部

新しいまちづくりが始まっていますが、震災を通じて教えられた心のはかき直しを大切にしながら、盆踊りには欠かせない河内音頭と私たちの芦屋音頭をこれからも傳承していきたいと思っています。

映画「マグニチュード」忘れてはならない体験

大原町 奥村 千枝子

広報紙にこの映画の宣伝が載ったときは、地震の映画をどうして芦屋で上映するのかと思っていました。ところが、いつもは公のイベントに全く興味を示さない娘がなぜか急に観に行くと言いだし、あまり気は進みませんでした。二月十一日にルナ・ホールに連れて行かれました。映画は地震のシーンから始まり、主人公の男の子の家が火事になり、母親は彼に外に出るように言いつて火を消そうとします。が、漏れたガスに引火して、主人公の目の前で母もろとも家が爆発してしまします。頭の奥のほうの自分の震災体験が引っぱり出されたようでした。心臓はドキドキして収まらず、すごいショックを受けました。それは、会場のほかの人も同じだったと思いま

す。その場の雰囲気は文章ではうまく表現できませんが、とにかくかなりの人が泣いていたようでした。あらためてあのときの恐怖と無力さを思い出しました。震災後一年ぐらいいは怖さのあまり、物を高く積まないようにし、寝る時には必ず枕もとに懐中電灯と貴重品袋を置いていたのに、つい毎日の目先のことに囚われて、いつ来るかわからない災害に備える緊張感や懐中電灯と一緒にどこかへ行ってしまう。どちらかというところ、もうあまり思い出したくない体験ですが、そうかといつてあのとき学んだことまで忘れる必要はなかったのです。

ここに紹介したのはほんの一部で、(多少演出過剰なところもありましたが)いろいろなことが込められた映画でした。もし機会があったら皆さんにもこの映画を見て欲しいと思いました。

「市民のひろば」は市民の皆さんのページです。五百字程度の投稿をお待ちしています。掲載したかたには薄謝を呈呈します。

再発見 自然 芦屋

芦屋浜の生物たち (6)

芦屋海岸の海藻と海浜植物

今まで芦屋浜の魚や小動物を中心に紹介してきましたが、この項の締めくくりに芦屋浜で見られる海藻や海辺の植物について述べておきましょう。

岸近くに繁茂する海藻類は以外に少なく、昨年の観察ではアナアオサが一種見られたに過ぎませんでした。この海藻は、緑藻類といわれる仲間、明るい緑色の薄っぺらな広い

体で海中に漂っています(最初は海岸の岩や石などにくっついていますが)。



芦屋浜に多く見られるアナアオサ

海藻の仲間、草食性のカモ類

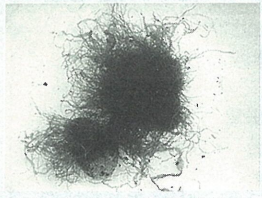

海岸の小石の表面に芽生え始めた若いアナアオサ

近くの繁茂していたこの海藻も、

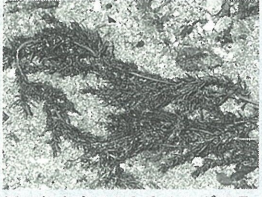

浜に打ち寄せられたホンダワラ

推定推進委員 古市 景一



若葉が食用になるツルナ

の二酸化炭素や水分、肥料分を吸収できるので光さえ受けられれば漂っていても生活できます。アナアオサは年中生育しますが、大きくなるのは春から初夏にかけてです。十月頃、石の上に細い緑色の藻が付いていたのでアオノリかとも思っただけですが、成長するにつれアナアオサだと分かりました。大きくなると体に小さな穴があくのでこの名があります。十一月上旬には海が一面緑になるほど磯近くには繁茂して

が荒れたため、ちぎれて打ち上げられたのでしよう。水中に浮かぶため小さな豆状の気泡をたくさん付けています。新年の

が飛来するとたちまち食べ尽くされ、冬には僅かしか見られなくなりまりました。初夏の頃、海が少し荒れた翌日、海岸に打ち寄せられたホンダワラを見つけた。この海藻は、やや深いところの岩などに生える褐藻類という昆布等の仲間、海

われ、潮風や水不足に耐えるために葉の表面を厚くし、塩害や水の蒸発から身を守っています。ツルナの若葉はお浸しなどにして食べることができ、試食してみましたが結構いける味でした。

お飾りなどによく使われます。陸上に目を移すと、東側の防波堤の際にハマヒルガオとツルナが茂っていました。これらは海浜植物とい

わたしの伝言板

【芦屋ロータリークラブ杯 小学生バトミントン大会】

●日時…3月8日(日)9時30分~17時50分 ●会場…体育館青少年センター ●対象…小学3~6年生の男女 ●申し込み…3月5日(木)まで ●連絡先…堀 (☎31-4095)

【肢体障害者のつどい】

●日時…3月8日(日)13時~ ●会場…市民センター114室 ●対象…市内在住で身体障害者手帳所持の肢体不自由者 ●連絡先…芦屋市身体障害者福祉協会・酒井 (☎23-1956)

【クォーターテニス体験講習会】

●日時…3月11日(水)9時~12時 ●会場…体育館青少年センター ●対象…市内在住、在勤の成人男女 ●費用…300円 ●連絡先…檜垣 (☎31-0493)

【1万歩チャレンジ・ウォークラリー大会】

●日時…3月14日(土)午前中 ●会場…芦屋公園・ぬえ塚橋前集合 ●チーム編成…小学生以上で2~5人 ●連絡先…大会実行委員会 (☎22-7910)

【伊勢物語へのご案内(2期)】

●日時…3・4・6・8・9・10月の第3日曜日13時30分~ ●会場…市民センター218室 ●講師…京都橘女子大教授・鈴木紀子氏 ●費用…1回1000円 ●連絡先…芦屋文化友の会・筒井 (☎31-6088)

【ビーイングナイス映画会】

●日時…3月14日(土)14時~ ●会場…市民センター301室 ●内容…秋田県・鷹巣町での福祉への取り組みを記録した映画『住民が選択した町の福祉』(羽田澄子監督作品、129分) ●費用…300円 ●連絡先…フェニックス・ステーション三条・室谷 (☎34-5501)

【難聴者の会】

●日時…3月15日(日)13時30分~16時 ●会場…市民センター114室 ●連絡先…三木 (FAX22-8382)

【みんなで音を楽しむ会】

●日時…3月14日(土)14時~ ●会場…ルナ・ホール ●内容…なかよしクラブハウスの仲間とプロ演奏家のジョイントコンサート ●費用…前売券2000円 ●連絡先…なかよしクラブハウス・川崎 (☎32-6662)

【ライブラリー言の葉コンサート】

●日時…4月4日(土)18時30分~ ●会場…図書館エントランスホール ●内容…朗読とピアノ ●連絡先…図書館友の会・半田 (☎23-1746)

【福祉バザー】

バザー用品の提供をお願いします。 ●日時…4月29日(水・祝) ●会場…コープ打出浜店2階 ●連絡先…みどり福祉作業所 (☎31-4001)

【母と子のいこいの部屋】

●日時…毎週金曜日、10時30分

~12時 ●会場…図書館集会所 ●連絡先…図書館友の会 (☎23-1746)

【朝日ヶ丘婦人健康体操クラブ】

●日時…毎週木曜日14時~15時30分 ●会場…朝日ヶ丘幼稚園遊戯室 ●費用…月1000円 ●連絡先…渡辺 (☎32-0128)

【芦屋ラグビースクール】

●日時…毎週日曜日 ●対象…幼・小・中学生 ●費用…半年4000円 ●連絡先…山村 (☎31-7610)

【芦屋室内混声合唱団】

●日時…毎月第1・3日曜日、14時~16時 ●会場…体育館青少年センター音楽室 ●費用…月1500円(入会金1000円) ●連絡先…増田 (☎22-9424)

【初心者ソフトエアロビクス教室】

●日時…毎週水曜日、10時~11時50分 ●会場…竹園集会所 ●対象…成人女性 ●費用…2500円 ●持ち物…体育館シューズ等 ●連絡先…池田 (☎22-4161)

【金婚夫婦祝福表彰式】

●日時…5月10日(日) ●会場…西宮市民会館 ●内容…昭和24年に婚姻届を提出した県内在住夫婦への表彰状・記念品の贈呈 ●申し込み…3月31日(火)までに所定の用紙に戸籍抄本を添えて下記へ郵送 ●連絡先…神戸新聞社文化事業局「金婚夫婦祝福表彰式」係 (〒650-0044 神戸市中央区東川崎町1-5-7 ☎078-362-7086)