

## 土地売買に関する契約書

¥3,653,784. -

国土交通省が施行する六甲山系砂防事業滝ヶ谷第二堰堤補強工事のために必要な土地について所有者 芦屋市打出芦屋財産区 を甲とし、国を乙として、下記条項により土地売買に関する契約を締結する。

### 記

(契約の主旨)

- 第1条 甲は、甲の所有に係る別表第1に掲げる土地（以下「土地」という。）を乙に売り渡し、土地に質権、抵当権又は先取特権が設定されており、又は存するときは、当該権利を消滅させ、かつ、土地に物件（移転することにつき甲が権原を有しないものを除く。）が存するときは、当該物件を移転するものとする。
- 2 乙は、下記内訳による頭書の金額を甲に支払うものとする。

### 頭書の金額の内訳

土地代金	<u>¥3,653,784. -</u>
別表第2に掲げる物件の移転料及び同表に掲げるその他通常受ける損失の補償金 (甲が負担することとなる消費税及び地方消費税相当額を含む。)	<u>¥-</u>

(土地の引渡期限等)

- 第2条 甲は、平成26年3月31日までに乙に土地を引き渡すものとする。
- 2 甲は、前項の規定により乙に土地を引き渡す場合において、土地に前条第1項に規定する権利が設定されており、又は存するときは、あらかじめ、当該権利を消滅させ（当該権利が登記されているときは、当該登記を抹消させるものとする。）、かつ、土地に前条第1項に規定する物件が存するときは、あらかじめ、当該物件を移転するものとする（当該物件が登記されているときは、滅失等の登記手続に努めるものとする。）。
- 3 甲は、止むを得ない事情により、第1項の期限までに乙に土地を引き渡すことができなくなった場合には、期限の変更について乙と協議するものとする。
- 4 甲は、土地に前条第1項に規定する権利以外の権利が設定されているときは、当該権利の消滅（当該権利の登記の抹消を含む。）に協力するものとする。

(登記関係書類等の提出)

- 第3条 甲は、乙が土地の所有権移転登記の嘱託をするために必要な関係書類（その他乙が必要と認めて提出を求めた書類を遅滞なく乙（六甲砂防事務所長）に提出するものとする。）を提出するものとする。

(補償金の支払)

- 第4条 甲は、次のすべての要件が満たされたときに、頭書の金額のうち¥3,653,784.-の支払を乙（官署支出官又は資金前渡官吏）に請求することができる。

- 一 土地に第1条第1項に規定する権利が設定されている場合であつて当該権利が登記されているときは、当該登記が抹消され、又は当該登記の権利者の当該登記を抹消することを承諾する旨を証する書面が乙に提出されたとき。
  - 二 土地に第1条第1項に規定する権利以外の権利が設定されている場合又は土地に同条同項に規定する物件以外の物件若しくは借家人（借間人を含む。以下この条及び第7条において同じ。）が居住する建物が存する場合においては当該権利者、物件所有者又は借家人と乙との間にそれぞれ補償契約が成立したとき。
  - 三 前条の規定により書類を提出したとき。
- 2 甲は、第2条第1項の規定により乙に土地を引き渡し、かつ、土地の所有権移転登記が完了したときに、頭書の金額から前項の規定により請求した金額を控除した金額の支払を乙（官署支出官又は資金前渡官吏）に請求することができる。
  - 3 乙は、第1項又は前項の規定による請求があつたときは、適法な支払請求書を受領した日から30日以内に請求に係る金額を甲に支払うものとする。

（第三者による代理）

- 第5条 甲は、乙の承諾を得て頭書の金額の全部又は一部の請求及び受領につき、第三者を代理人とすることができる。
- 2 乙は、前項の規定により甲が第三者を代理人とした場合において、甲の提出する委任状に当該第三者が甲の代理人である旨の明記がなされ、かつ、当該第三者から委任に係る請求があつたときは、当該第三者に対して前条の規定に基づき支払を行うものとする。

（土地の譲渡等の禁止）

- 第6条 甲は、この契約の締結後においては、次に掲げる行為をしてはならない。ただし、第3号及び第4号に掲げる行為で乙（六甲砂防事務所長）の同意を得たものについては、この限りでない。
- 一 土地を第三者に譲渡すること。
  - 二 土地に地上権、賃借権、抵当権その他の所有権以外の権利を設定すること。
  - 三 土地に物件を設置すること。
  - 四 土地の形質を変更すること。
- 2 土地に甲の所有に係る土地に定着する物件が存するときは、甲は、この契約の締結後においては、当該物件を第三者に譲渡し、又は当該物件に賃借権、抵当権その他の所有権以外の権利を設定してはならない。ただし、乙（六甲砂防事務所長）の同意を得たときは、この限りでない。
  - 3 甲が前2項の規定に違反し、乙に損害を与えたときは、乙は、甲に支払うべき損失補償金の額から当該損害額を控除して支払い、又は甲に損害の賠償を請求することができる。

（契約の解除）

- 第7条 乙は、次の各号の一に該当するときは、契約を解除することができる。
- 一 甲が前条第1項又は第2項の規定に違反したとき。
  - 二 土地に第1条第1項に規定する権利が設定されており、又は存する場合において、甲が、引渡期限までに当該権利を消滅させることができないとき。
  - 三 土地に第1条第1項に規定する権利以外の権利が設定されている場合又は土地に同条同項に規定する物件以外の物件若しくは借家人が居住している建物が存する場合において、引渡期限までに当該権利者、物件所有者若しくは借家人と乙との間にそれぞれ補償契約が成立しないとき。

(残留物件の処理)

第8条 引渡期限後において、土地に第1条第1項に規定する物件が存するときは、乙は、甲に代わって当該物件を移転することができるものとし、このために必要な経費は甲の負担とする。

(契約に関する紛争の解決)

第9条 この契約の内容又はこの契約の履行に関し、関係者から異議の申出があったときは、甲は、責任をもって解決するように努めなければならない。

(収入印紙の負担)

第10条 この契約書にはり付ける収入印紙に要する費用は、乙の負担とする。

(契約外の事項)

第11条 この契約に疑義を生じたとき、又はこの契約書に定めのない事項については、甲、乙協議して定めるものとする。

この契約締結の証として、契約書2通を作成して、甲乙記名（個人の場合は署名とする。）押印のうえ、それぞれ1通を保有する。

平成25年 9 月 19日

甲 住 所 芦屋市精道町7番6号

氏名又は名称

芦屋市 打出 財産区 共有財産管理者  
芦屋市長 山中



乙 住 所 神戸市東灘区住吉東町3丁目13番15号

分任支出負担行為担当官  
近畿地方整備局  
六甲砂防事務所長 田村





拡大図

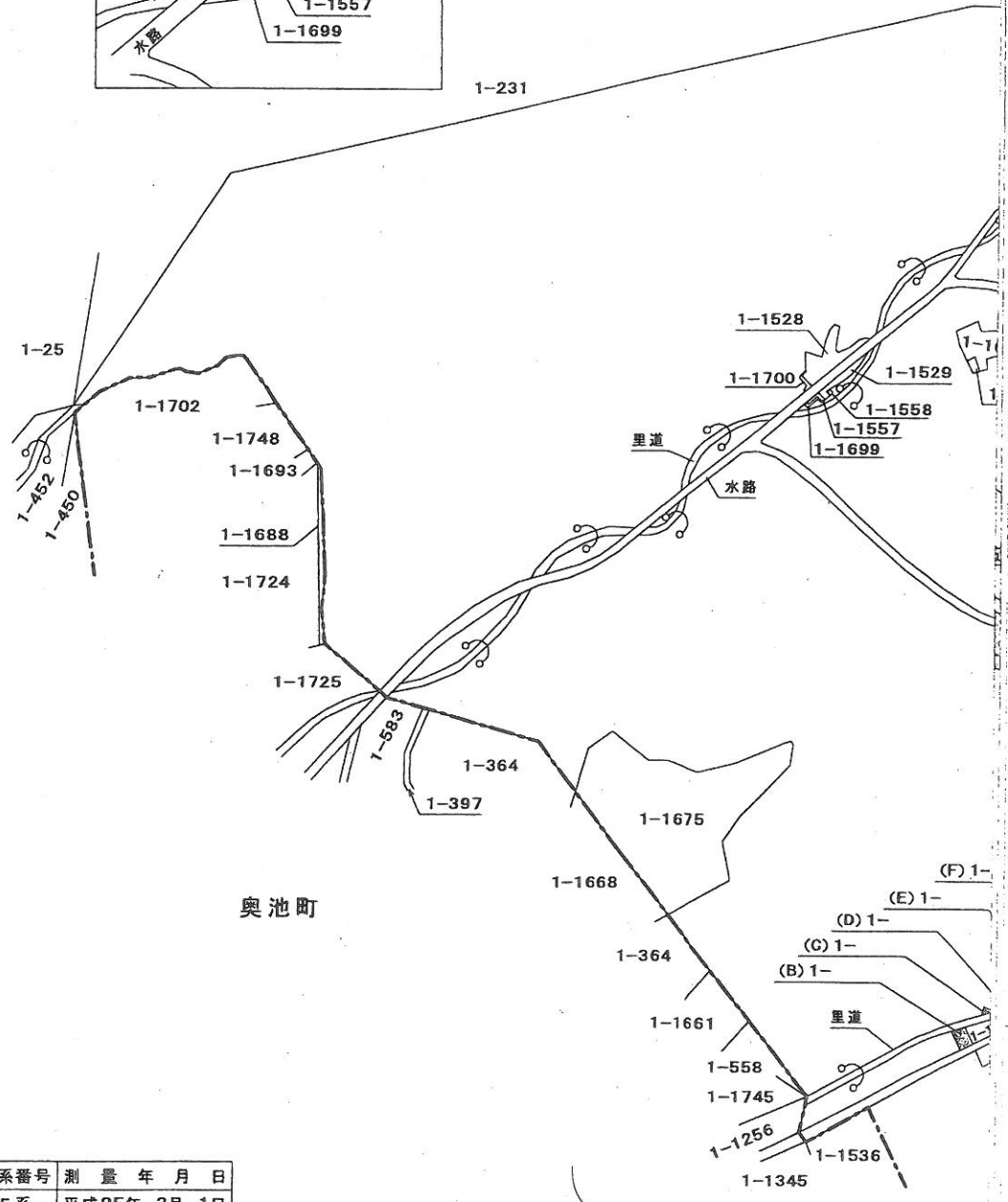
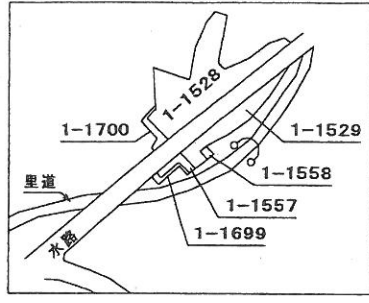

奥池町

座標系番号	測量年月日
第5系	平成25年 3月 1日

作成者	神戸市北区小倉台4丁目9番地の11 土地家屋調査士 丘山 順一	縮尺	1 /
	(平成 25 年 8 月 21日作成)		

地番	1-256, 1-1-1- 1-1-1-1-
----	---------------------------

土地所在図

土地の所在	芦屋市奥山
-------	-------

地形図

1/4

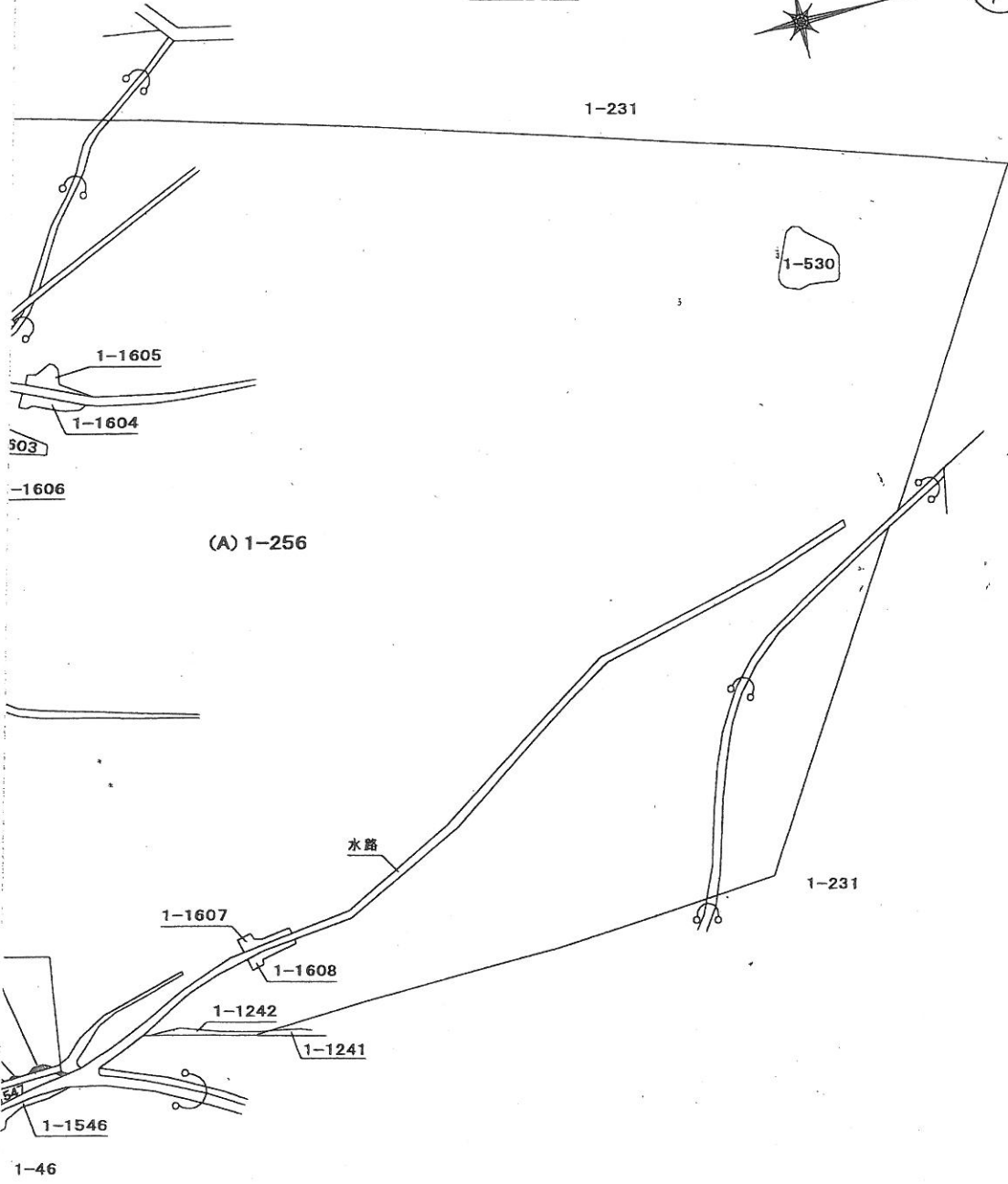

申請人		縮尺	1/
-----	--	----	----

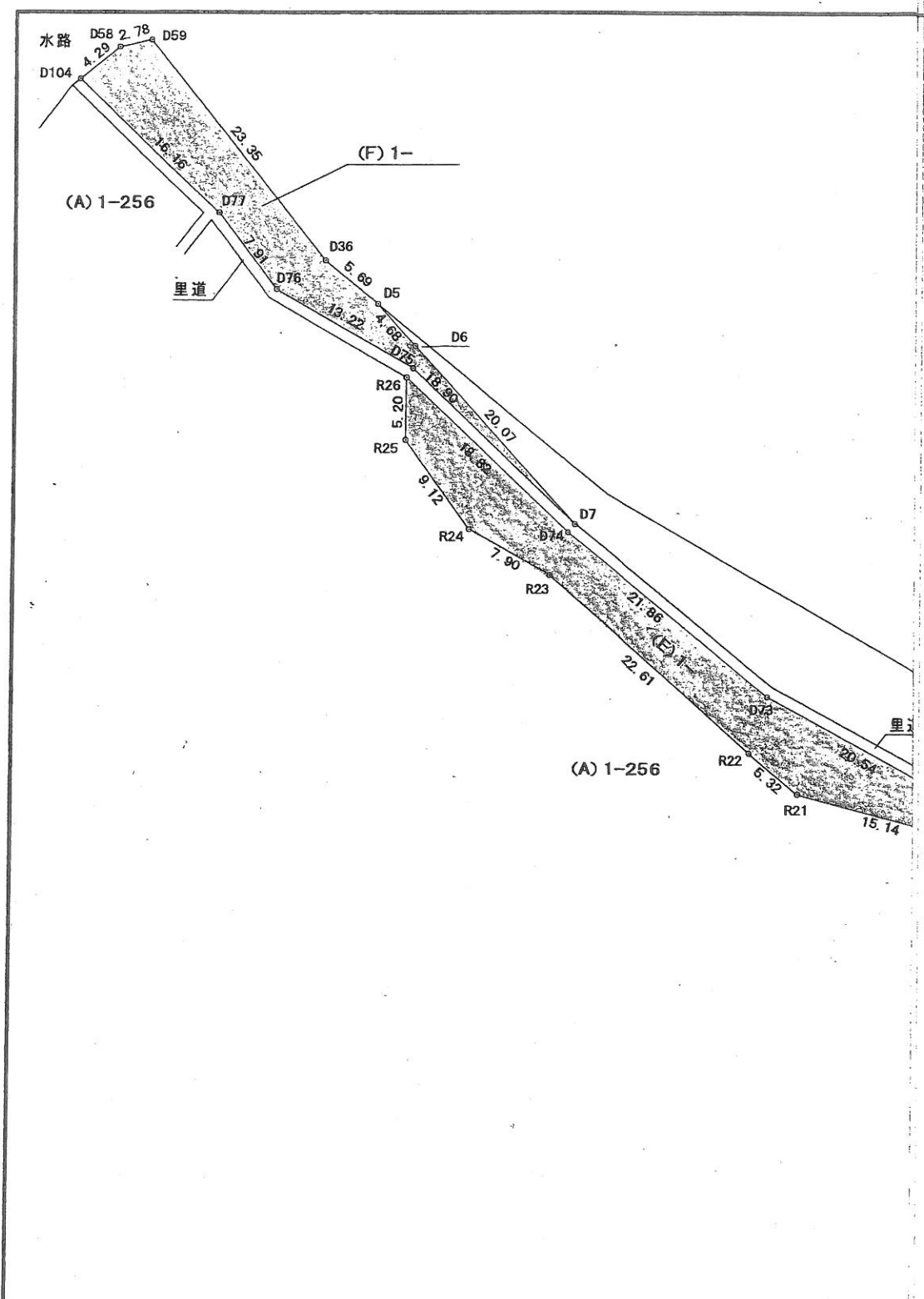

<p>作成者</p>	<p>神戸市北区小倉台4丁目9番地の11          土地家屋調査士 丘山 順一          (平成 25 年 8 月 21日作成)</p>	<p>縮尺</p> <p>1 /</p>
------------	--	----------------------

地番	1-256, 1-, 1-
	1-, 1-, 1-

地積測量図

土地の所在	芦屋市奥山
-------	-------

2/4

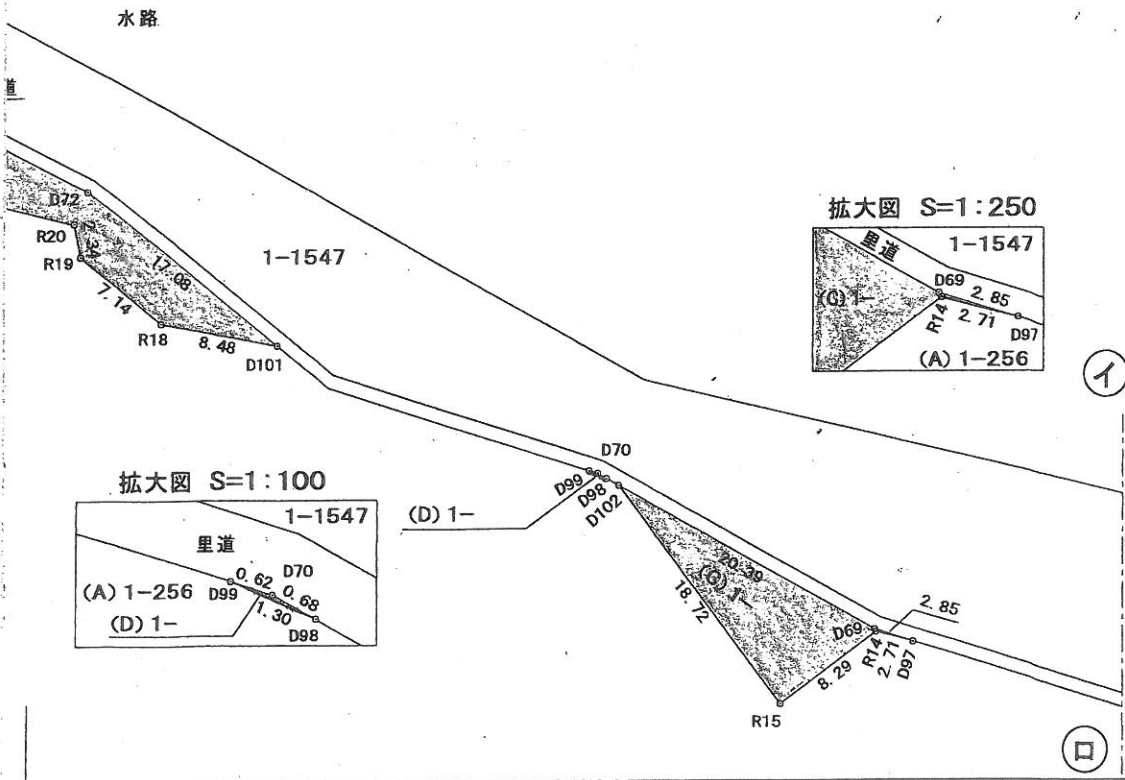

申請人		縮尺	1/500
-----	--	----	-------



地番 (B) 1- (世界測地系)

測点	X	Y	(X <sub>n+1</sub> -X <sub>n-1</sub> ) Y <sub>n</sub>	辺長
D1	-135522.324	86582.317	878291.023648	13.52
D15	-135533.600	86574.848	-1075865.636096	3.09
D66	-135534.751	86577.724	-1295289.328764	17.44
D65	-135548.561	86588.380	-1650028.169280	11.08
D64	-135553.807	86598.145	-932488.825360	7.47
D63	-135559.329	86603.190	-775618.169640	3.86
D62	-135562.763	86604.964	-376731.593400	3.17
D94	-135563.679	86608.007	-41485.235353	1.35
R4	-135563.242	86609.295	279228.367080	3.84
R3	-135560.455	86611.951	494381.016308	3.33
R2	-135557.534	86613.562	918017.143638	11.58
R1	-135549.856	86622.232	1194520.579280	6.93
D93	-135543.744	86625.518	2384973.761576	48.21
			倍積	1904.933637
			面積	952.4668185
			地積	952.46 m <sup>2</sup>

地番 (C) 1- (世界測地系)

測点	X	Y	(X <sub>n+1</sub> -X <sub>n-1</sub> ) Y <sub>n</sub>	辺長
D102	-135499.648	86521.662	-289761.046038	18.72
R15	-135516.879	86528.994	-1216770.713628	8.29
R14	-135513.710	86536.659	162429.308943	2.71
D97	-135515.002	86539.046	15577.028280	2.85
D69	-135513.530	86536.605	1328683.033170	20.39
			倍積	157.610727
			面積	78.8053635
			地積	78.80 m <sup>2</sup>

地番 (D) 1- (世界測地系)

測点	X	Y	(X <sub>n+1</sub> -X <sub>n-1</sub> ) Y <sub>n</sub>	辺長
D99	-135498.204	86519.924	-40231.764660	1.30
D98	-135498.996	86520.960	-28292.353920	0.68
D70	-135498.531	86520.459	68524.203528	0.62
			倍積	0.084948
			面積	0.042474
			地積	0.04 m <sup>2</sup>

地番 (E) 1- (世界測地系)

測点	X	Y	(X <sub>n+1</sub> -X <sub>n-1</sub> ) Y <sub>n</sub>	辺長
R26	-135424.015	86451.644	930392.592728	5.20
R25	-135429.050	86450.328	-1165955.573736	9.12
R24	-135437.502	86453.760	-1197298.122240	7.90
R23	-135442.899	86459.535	-2066469.346035	22.61
R22	-135461.403	86472.533	-1971141.389735	5.32
R21	-135465.694	86475.694	-992654.491426	15.14
R20	-135472.882	86489.019	-823634.927937	2.34
R19	-135475.217	86488.855	-702116.524890	7.14
R18	-135481.000	86493.058	-807499.189488	8.48
D101	-135484.553	86500.762	869246.157338	17.08
D72	-135470.951	86490.418	2365512.932300	20.54
D73	-135457.203	86475.150	2692749.695850	21.86
D74	-135439.812	86461.892	2869497.271696	18.82
			倍積	629.084425
			面積	314.5422125
			地積	314.54 m <sup>2</sup>

作成者	神戸市北区小倉台4丁目9番地の11	縮尺	1/
	土地家屋調査士 丘山 順一		
(平成 25 年 8 月 21日作成)			

地番	1-256, 1-, 1-
	1-, 1-, 1-

地積測量図

土地の所在	芦屋市奥山
-------	-------

3/4

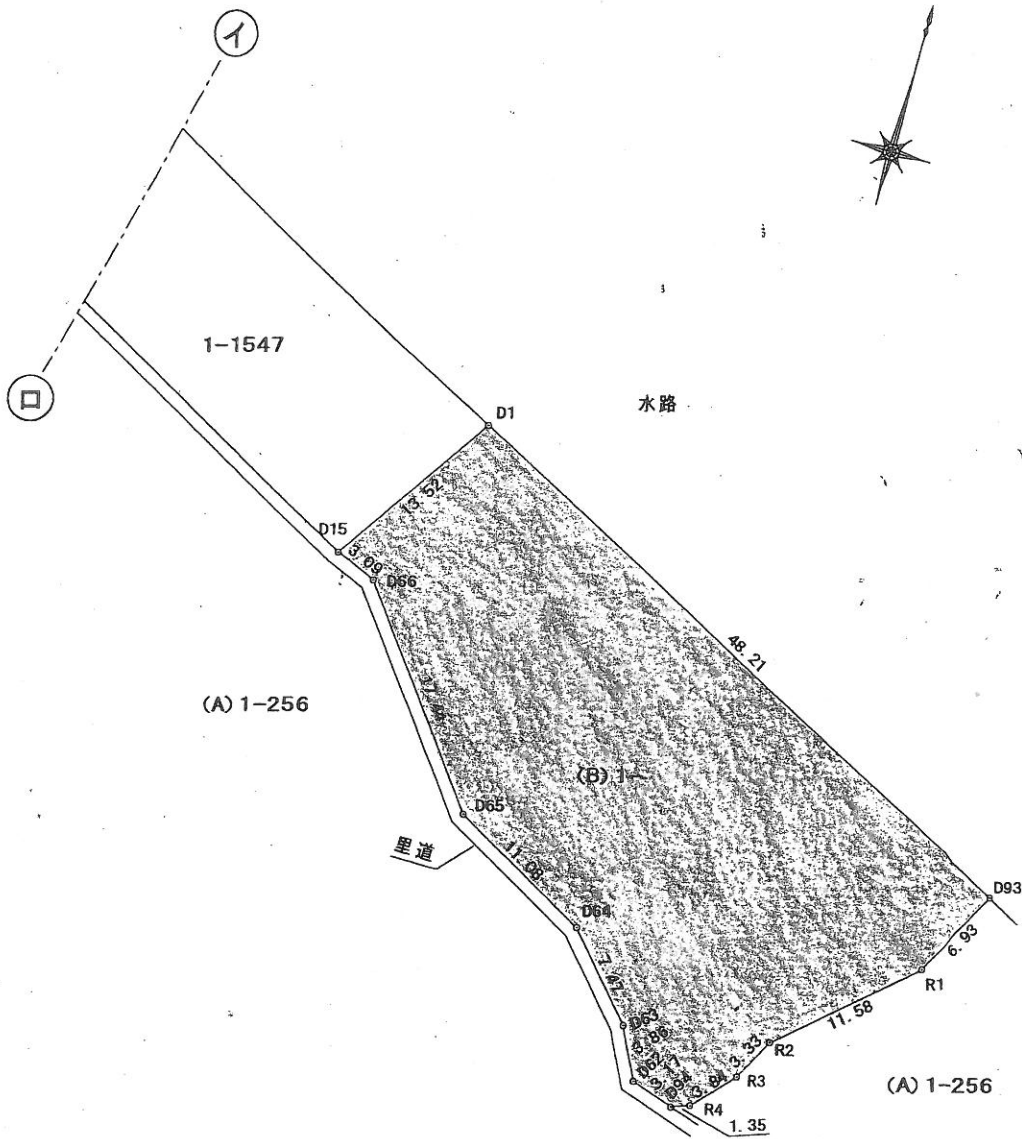

申請人		縮尺	1/500
-----	--	----	-------

地番	1-256, 1-, 1- 1-, 1-, 1-
----	-----------------------------

地積測量図

土地の所在	芦屋市奥山
-------	-------

4/4

地番 (F) 1-		(世界測地系)		
測点	X	Y	$(X_{n+1}-X_n-1)Y_n$	辺長
D104	-135393.547	86430.765	-1320662.089200	16.16
D77	-135407.099	86439.572	-1798029.537172	7.91
D76	-135414.348	86442.740	-1411609.944200	13.22
D75	-135423.429	86452.349	-2156208.036409	18.90
D7	-135439.289	86462.638	149234.513188	20.07
D6	-135421.703	86452.959	1876980.192849	4.68
D5	-135417.578	86450.738	747798.883700	5.69
D36	-135413.053	86447.281	2223164.725477	23.35
D59	-135391.861	86437.475	1835413.344150	2.78
D58	-135391.819	86434.694	-145728.894084	4.29
			倍積	353.158299
			面積	176.5791495
			地積	176.57 m <sup>2</sup>

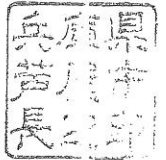

公簿面積	868072.6865885
(B) 1-	952.4668185
(C) 1-	78.8053635
(D) 1-	0.042474
(E) 1-	314.5422125
(F) 1-	176.5791495
(A) 1-256	866550.2505705
地積	866550.25 m <sup>2</sup>



申請人		縮尺	1/
-----	--	----	----