

令和3年度 打出 芦屋 財産区共有財産会計予算書

歳入歳出予算事項別明細書

1 総括表

(歳入)

(単位：千円)

款	本年度予算額(R3)	前年度予算額	比較
02 財産収入	8,498	8,998	△ 500
03 繰入金	0	0	0
04 繰越金	1	1	0
05 諸収入	1	1	0
歳入合計	8,500	9,000	△ 500

(歳出)

(単位 千円)

款	本年度予算額(R3)	前年度予算額	比較
01 財産区総務費	8,200	8,700	△ 500
30 予備費	300	300	0
歳出合計	8,500	9,000	△ 500

(参考)

(積立金)

(単位 千円)

	本年度末積立金額	前年度末積立金額	比較
積立金	111,222	111,222	0

2 歳 入

款	項	目	本年度 (R3)	前年度 (R2)	比較	節		説明			
						区分	金額	内容	本年度 (R3)	前年度 (R2)	比較
02 財産収入	01 財産運用収入	01 財産貸付収入	(千円) 8,484	(千円) 8,984	(千円) △ 500	01 土地貸付収入	(千円) 8,484	水道施設用地 (面積18,517.52㎡)	(円) 939,000	(円) 939,000	(円) 0
			鉄塔敷地 (関電10基)	3,861,000	4,347,000		△ 486,000				
			電柱等 (関電211本, NTT25本)	1,238,000	1,238,000		0				
			駐車場用地 (朝日プラザ駐車場他) その他 (一時貸付等)	1,127,000 1,319,000	1,219,000 1,241,000		△ 92,000 78,000				
	02 財産運用収入	01 積立金利子	13	13	0	01 積立金利子	13	利子 (0.00015) 9100万円×0.00015×364/365 (近畿産業信用組合一定期) 利子 (0.00001) 20,522,000×0.0001×363/365 (三井住友一般)	13,814	13,817	△ 3
	02 財産売却収入	01 不動産売却収入	1	1	0	01 土地売却収入	1	土地売却収入	1,000	1,000	0
	03 繰入金	03 繰入金	0	0	0	03 繰入金	0	繰入金	0	0	0
04 繰越金	04 繰越金	04 繰越金	1	1	0	04 繰越金	1	前年度歳計剰余見込	1,000	1,000	0
	20 雑入	20 雑入	1	1	0	20 雑入	1	雑入(立木伐採補償金)	1,000	1,000	0
		計	8,500	9,000	△ 500		8,500		8,500,814	9,000,817	△ 500,003

3 歳 出

(款) 01 財産区総務費

(項) 01 財産区総務管理費

目	本年度(R3)	前年度(R2)	比較	財源内訳	節				説明			
					区分	金額	細節	金額	内容	本年度(R3)	前年度(R2)	比較
01 財産区財産管理費	(千円) 8,200	(千円) 8,700	(千円) △ 500	一般財源	01 報酬	(千円) 1,022	03 非常勤職員報酬	(千円) 1,022	委員報酬 (委員長 1人×13,500円×6回) 81,000 (委員 14人×11,200円×6回) 940,800	(円) 1,021,800	(円) 1,021,800	(円) 0
					09 旅費	680	02 特別旅費	680	行政視察旅費 (40,000円×2人) 管理委員会行政視察 (40,000円×15人)	80,000	80,000	0
					10 交際費	100	01 交際費	100	交際費	100,000	100,000	0
					11 需用費	370	01 消耗品費 02 食糧費 03 印刷製本費 10 物品補修費	250 100 10 10	事務用品 管理委員会食糧費 写真代等 物品補修費	250,000 100,000 10,000 10,000	250,000 100,000 10,000 10,000	0 0 0 0
					12 役務費	10	01 電信電話料	10	電信電話料	10,000	10,000	0
					13 委託料	1,017	03 業務委託料 07 設計測量委託料	717 300	除草・剪定業務委託料 共有地測量業務委託料(300,000円×1件)	717,000 300,000	1,217,000 300,000	△ 500,000 0

目	本年度(R2)	前年度(R1)	比較	財源内訳	節				説明			
					区分	金額	細節	金額	内容	本年度(R2)	前年度(R1)	比較
	(千円)	(千円)	(千円)		14 使用料及び賃借料	500	02 車両借上料	500	車両借上料	500,000	500,000	0
					15 工事請負費	1,000	02 整備工事費	1,000	共有地整備工事費	1,000,000	1,000,000	0
					19 負担金、補助及び交付金	3,500	01 負担金	2,000	松くい虫対策費事業者負担金	2,000,000	2,000,000	0
							04 補助交付金	1,500	山車維持管理費補助金 (5基×300,000円)	1,500,000	1,500,000	0
					25 積立金	1		1	積立金	1,000	1,000	0
計	8,200	8,700	△ 500			8,200		8,200		8,199,800	8,699,800	△ 500,000

(款) 30 予備費

(項) 30 予備費

目	本年度(R2)	前年度(R1)	比較	財源内訳	節				説明			
					区分	金額	細節	金額	内容	本年度(R2)	前年度補正後(R1)	比較
30 予備費	(千円) 300	(千円) 300	(千円) 0		30 予備費	300	30 予備費	300	予備費	300,000	300,000	0
計	300	300	0			300		300		300,000	300,000	0

丈量図
 広田西線No.35~No.39
 平面図 S=1:500

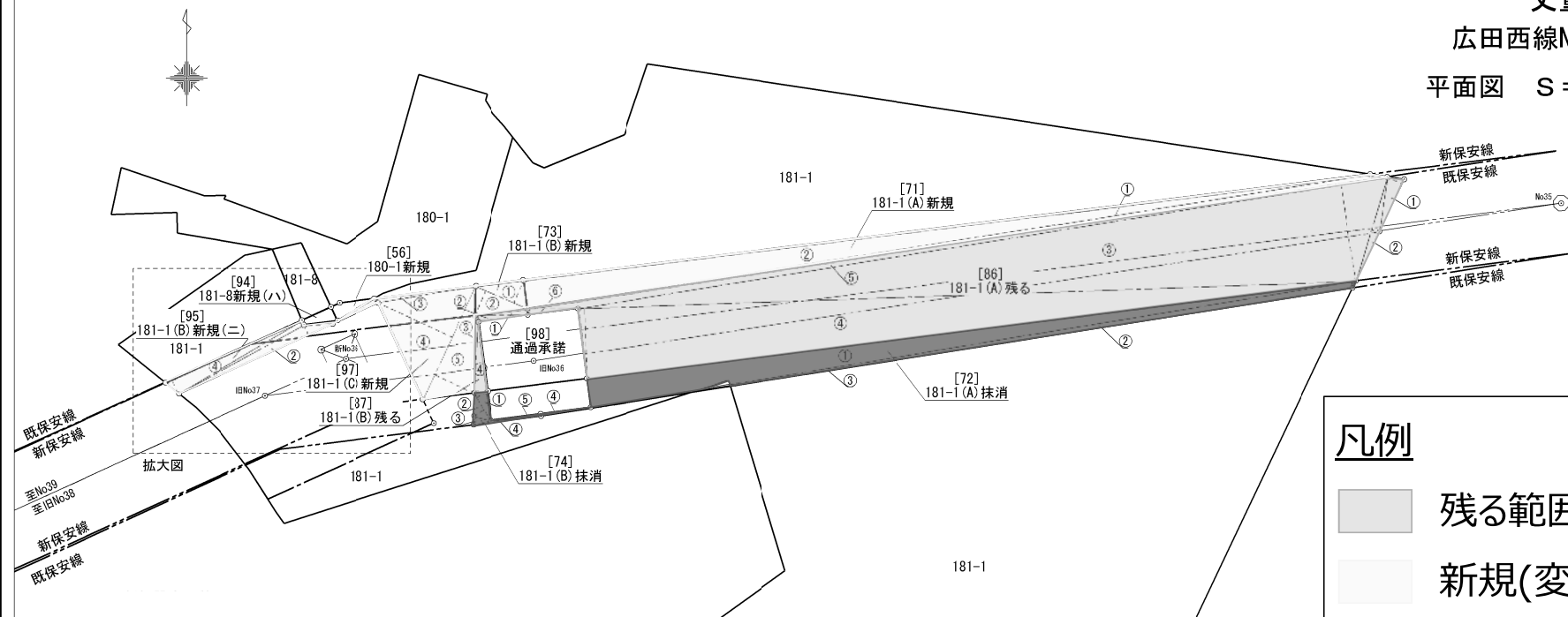

凡例

- 残る範囲 (Remaining area)
- 新規(変更先)範囲 (New area (change destination))
- 抹消(変更元)範囲 (Deletion area (change source))

三斜求積表

地番	[72]	181-1(A)	抹消
NO.	底辺	高さ	倍面積
①	83.888	3.148	264.079424
②	83.888	0.699	58.637712
③	88.809	0.109	9.680181
④	5.400	0.257	1.387800
倍面積			333.785117
面積			166.8925585
地積			166.89 m ²

三斜求積表

地番	[74]	181-1(B)	抹消
NO.	底辺	高さ	倍面積
①	3.500	1.226	4.291000
②	3.500	1.249	4.371500
③	2.021	0.826	1.669346
④	7.413	0.144	1.067472
⑤	5.411	0.157	0.849527
倍面積			12.248845
面積			6.1244225
地積			6.12 m ²

三斜求積表

地番	[97]	181-1(C)	新規
NO.	底辺	高さ	倍面積
①	5.521	0.126	0.695646
②	4.904	0.596	2.922784
③	10.989	0.518	5.692302
④	13.526	8.732	118.109032
⑤	13.526	4.738	64.086188
倍面積			191.505952
面積			95.7529760
地積			95.75 m ²

地番	[86]	181-1(A)	残る
NO.	底辺	高さ	倍面積
①	6.227	1.778	11.071606
②	11.739	0.887	10.412493
③	88.668	10.562	936.511416
④	84.208	7.618	641.496544
⑤	94.048	0.841	79.094368
⑥	5.449	0.714	3.890586
倍面積			1682.477013
面積			841.2385065
地積			841.24 m ²

地番	[87]	181-1(B)	残る
NO.	底辺	高さ	倍面積
①	5.707	0.713	4.069091
②	5.707	0.687	3.920709
③	8.431	0.361	3.043591
④	7.757	1.432	11.108024
倍面積			22.141415
面積			11.0707075
地積			11.07 m ²

地番	[95]	181-1(B)	新規(二)
NO.	底辺	高さ	倍面積
①	3.644	0.303	1.104132
②	18.213	1.203	21.910239
③	15.465	0.528	8.165520
④	16.204	1.679	27.206516
倍面積			58.386407
面積			29.1932035
地積			29.19 m ²

地番	[71]	181-1(A)	新規
NO.	底辺	高さ	倍面積
①	94.048	0.583	54.829984
②	92.278	3.048	281.263344
倍面積			336.093328
面積			168.0466640
地積			168.05 m ²

地番	[73]	181-1(B)	新規
NO.	底辺	高さ	倍面積
①	6.069	2.645	16.052505
②	6.069	2.888	17.527272
倍面積			33.579777
面積			16.7898885
地積			16.79 m ²

変更前 : 5,442.90m²
 変更後 : 5,442.90m²
 差引 : 0.00m²

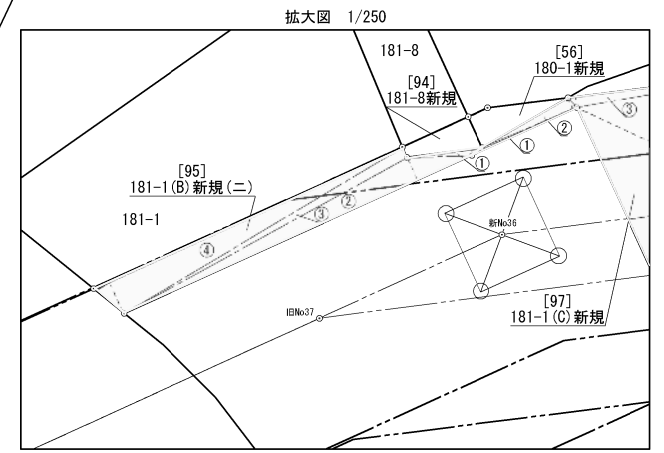

三 斜 求 積 表

地 番 [88] 1(A1)残る			
NO.	底 辺	高 さ	倍 面 積
①	54.234	1.836	99.573624
②	58.630	8.054	472.206020
③	59.100	0.576	34.041600
④	59.100	11.043	652.641300
倍 面 積			1258.462544
面 積			629.2312720
地 積			629.23 m ²

地 番 [76] 1(A1)新規			
NO.	底 辺	高 さ	倍 面 積
①	12.740	5.300	67.522000
②	12.740	5.285	67.381860
倍 面 積			134.903860
面 積			67.4519300
地 積			67.45 m ²

地 番 [75] 1(A1)抹消			
NO.	底 辺	高 さ	倍 面 積
①	58.153	0.266	15.585004
②	58.153	0.151	8.781103
③	52.972	0.346	18.487228
④	52.972	0.556	29.452432
⑤	58.594	0.154	9.023476
⑥	5.990	0.140	0.838600
倍 面 積			82.167843
面 積			41.0839215
地 積			41.08 m ²

三 斜 求 積 表

地 番 [89] 1(B1)残る			
NO.	底 辺	高 さ	倍 面 積
①	79.212	11.115	880.441380
②	79.212	6.491	514.165098
③	51.026	0.623	31.789198
倍 面 積			1426.395670
面 積			713.1978350
地 積			713.20 m ²

地 番 [78] 1(B1)新規			
NO.	底 辺	高 さ	倍 面 積
①	12.738	5.285	67.320330
②	12.738	5.298	67.485924
倍 面 積			134.806254
面 積			67.4031270
地 積			67.40 m ²

三 斜 求 積 表

地 番 [77] 1(B1)抹消			
NO.	底 辺	高 さ	倍 面 積
①	81.619	0.170	13.875230
②	81.619	1.171	95.575849
③	6.012	0.142	0.853704
④	52.174	0.222	11.582628
⑤	49.353	1.207	59.569071
⑥	49.353	0.360	17.767080
倍 面 積			199.223562
面 積			99.6117810
地 積			99.61 m ²

丈量図
 広田西線No.36~No.39
 平面図 S=1:500

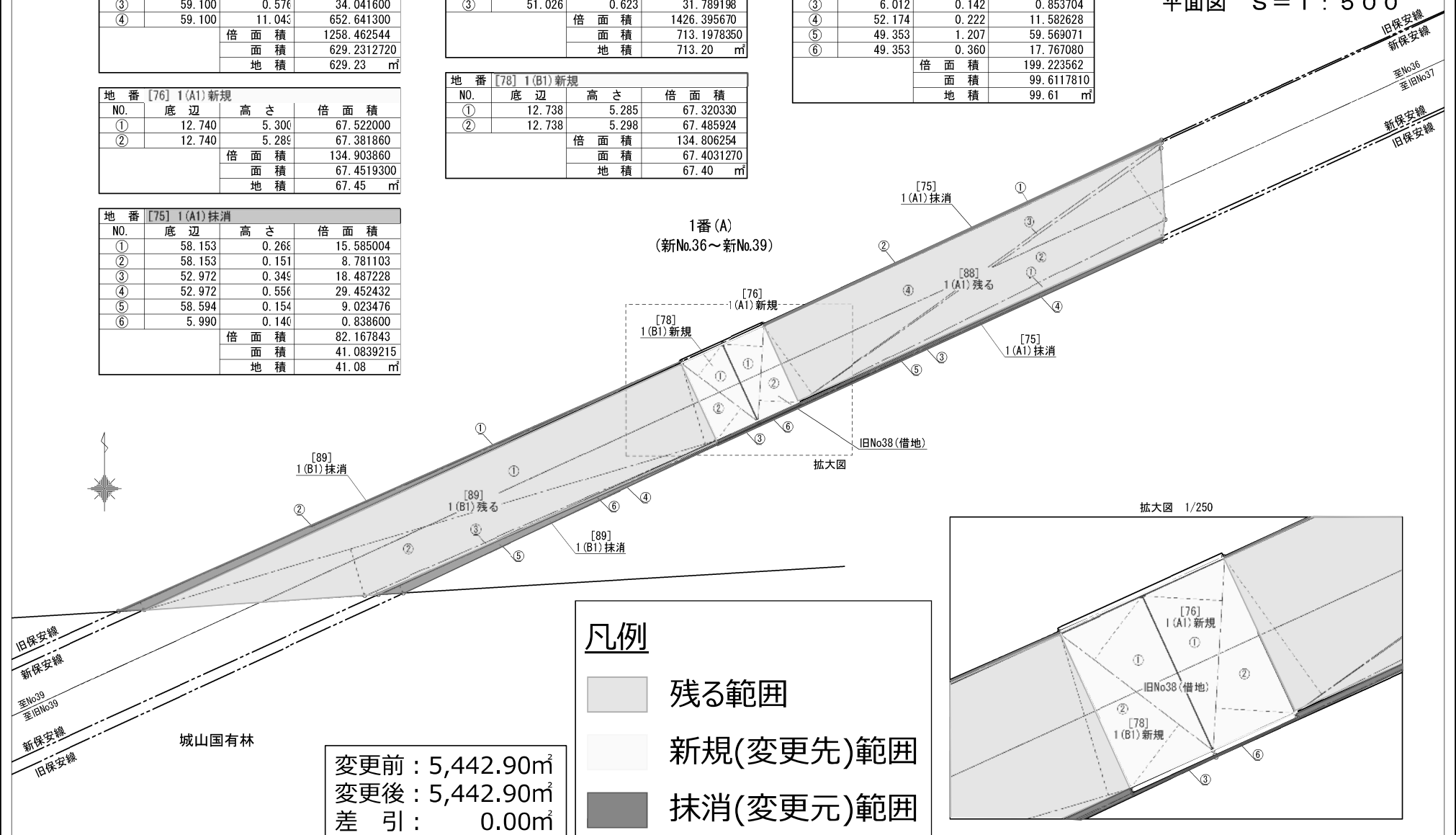

凡例

- 残る範囲
- 新規(変更先)範囲
- 抹消(変更元)範囲

変更前 : 5,442.90m²
 変更後 : 5,442.90m²
 差 引 : 0.00m²

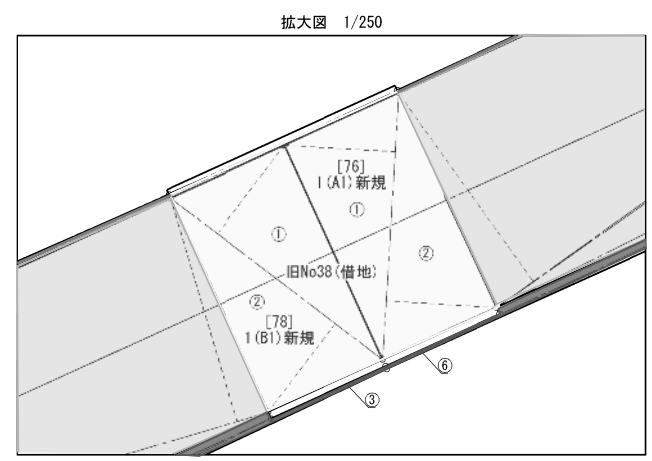

三斜求積表

地番 [79] 1(A2) 抹消				
NO.	底辺	高さ	倍面積	面積
①	64.683	0.251		16.235433
②	65.490	1.537		100.658130
③	71.318	0.219		15.618642
④	5.832	0.114		0.664848
⑤	59.164	0.102		6.034728
⑥	59.112	2.064		122.007168
⑦	58.313	0.401		23.383513
⑧	64.128	0.232		14.877696
⑨	5.832	0.100		0.583200
倍面積				300.063358
面積				150.0316790
地積				150.03 m ²

地番 [90] 1(A2) 残る				
NO.	底辺	高さ	倍面積	面積
①	65.619	9.751		639.850869
②	65.619	10.791		708.094629
倍面積				1347.945498
面積				673.9727490
地積				673.97 m ²

三斜求積表

地番 [80] 1(A2) 新規				
NO.	底辺	高さ	倍面積	面積
①	12.394	5.151		63.841494
②	12.394	5.156		63.903464
倍面積				127.744958
面積				63.8724790
地積				63.87 m ²

地番 [82] 1(B2) 新規				
NO.	底辺	高さ	倍面積	面積
①	12.373	5.107		63.188911
②	12.373	5.113		63.263149
倍面積				126.452060
面積				63.2260300
地積				63.23 m ²

地番 [91] 1(B2) 残る				
NO.	底辺	高さ	倍面積	面積
①	182.966	10.950		2003.477700
②	182.966	10.897		1993.780502
③	13.204	0.581		7.671524
倍面積				4004.929726
面積				2002.4648630
地積				2002.46 m ²

三斜求積表

地番 [81] 1(B2) 抹消				
NO.	底辺	高さ	倍面積	面積
①	5.769	0.116		0.669204
②	188.495	0.100		18.849500
③	182.727	0.271		49.519017
④	182.727	0.150		27.409050
⑤	5.768	0.102		0.588336
⑥	181.465	0.112		20.324080
⑦	175.846	0.201		35.345046
⑧	175.847	0.360		63.304920
倍面積				216.009153
面積				108.0045765
地積				108.00 m ²

丈量図
 広田西線No.39~No.41
 平面図 S = 1 : 800

1番(B)
 (新No.39~No.41)

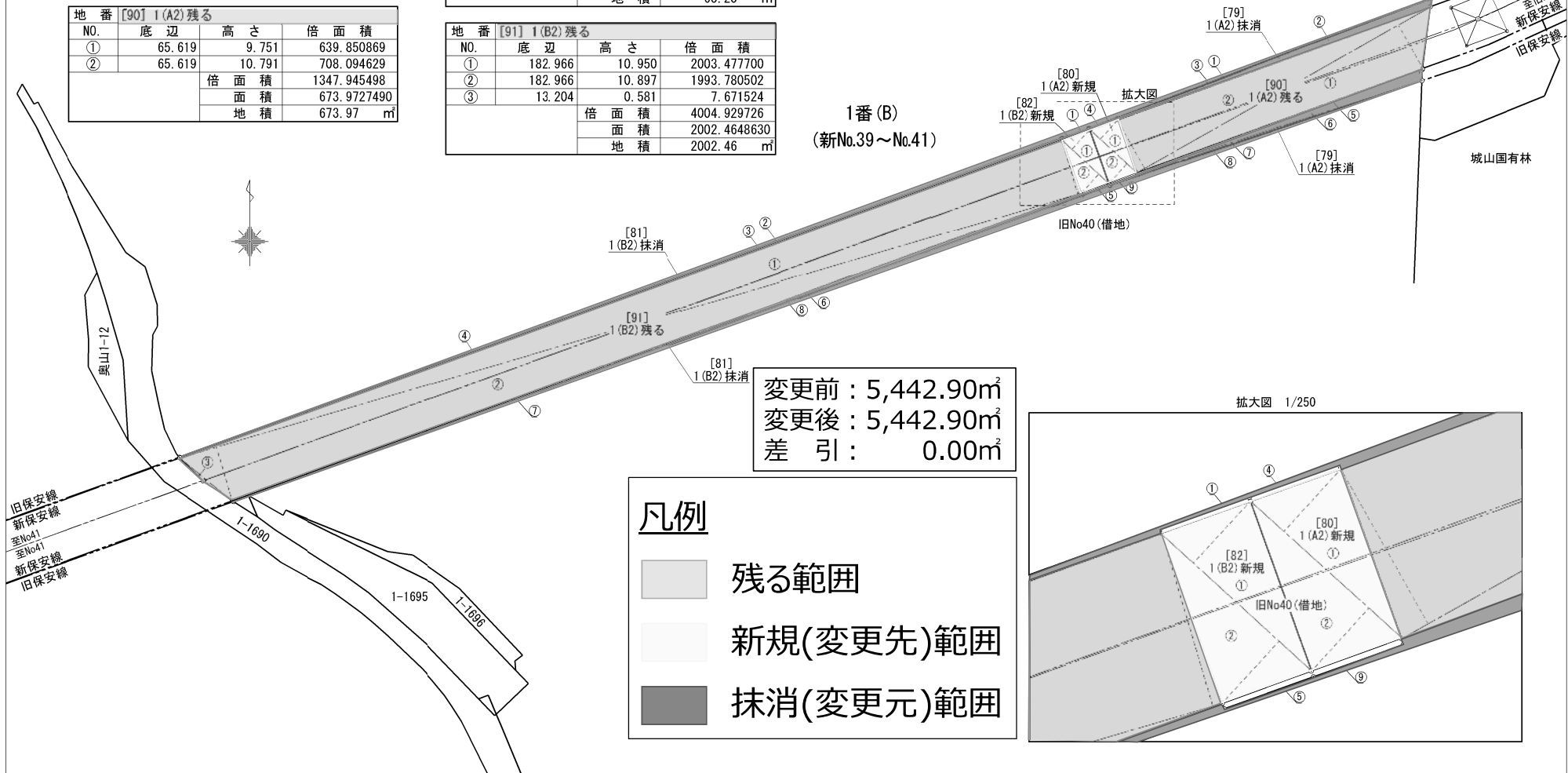

変更前 : 5,442.90m²
 変更後 : 5,442.90m²
 差引 : 0.00m²

凡例

- 残る範囲
- 新規(変更先)範囲
- 抹消(変更元)範囲

