

平成21年度 第1回 芦屋市保育所・幼稚園あり方検討委員会

日 時：平成21年11月27日（金）16:00～

場 所：芦屋市役所北館4階 教育委員会室

【 次 第 】

- 1 開 会
- 2 委嘱状及び任命書の交付
- 3 市長挨拶
- 4 委員紹介
- 5 委員長の選任・副委員長の指名
- 6 議 事
 - (1) 委員会の進め方等について
 - (2) 芦屋市の保育所及び幼稚園の現状について
 - (3) その他
- 7 閉 会

<委員会の進め方等>

委員会は年度内に3回，新年度に2回，計5回の委員会を予定しています。
各回における検討内容は以下のとおりです。

年度	月 日	委 員 会	検討内容等
H 2 1 年度	11月27日	第1回委員会 ～現状把握～	<ul style="list-style-type: none"> ・委嘱 ・委員会の体制の確認 ・委員会の検討内容の確認 ・保育所，幼稚園の現状 ・意見交換 ・次回予定
	1月下旬	第2回委員会 ～現状把握と検討課題の整理～	<ul style="list-style-type: none"> ・現状を踏まえて，検討課題の整理 ・次回予定
	3月下旬	第3回委員会 ～課題分析と考え方の整理～	<ul style="list-style-type: none"> ・課題解決に向けて，保育所と幼稚園との連携について ・保育所の今後のあり方についての協議 ・幼稚園の今後のあり方についての協議 ・次回予定
H 2 2 年度	4月下旬	第4回委員会 ～今後のあり方について～	<ul style="list-style-type: none"> ・第2回，第3回における協議内容を検討委員会としての考え方を整理 ・次回予定
	5月中旬	第5回委員会 ～検討結果のまとめ（案）協議～	<ul style="list-style-type: none"> ・検討結果（原案）の協議

芦屋市保育所・幼稚園あり方検討委員会設置要綱

(設置)

第1条 本市の保育所及び幼稚園のあり方を検討するため、芦屋市保育所・幼稚園あり方検討委員会（以下「検討委員会」という。）を設置する。

(所掌事務)

第2条 検討委員会は、次に掲げる事項を検討する。

- (1) 待機児童解消に向けた方策に関する事。
- (2) 保育所と幼稚園との連携に関する事。
- (3) その他保育所及び幼稚園の今後のあり方について必要な事項に関する事。

(組織)

第3条 検討委員会は、10人以内の委員をもって組織する。

2 検討委員会の委員は、次に掲げる者又は団体から選出された者のうちから、市長が委嘱し、又は任命する。

- (1) 学識経験者
- (2) 保護者団体
- (3) 労働者団体
- (4) 行政関係者

(任期)

第4条 委員の任期は、委嘱の日から検討結果を市長に報告する日までとする。

(委員長及び副委員長)

第5条 検討委員会に委員長及び副委員長を置く。

- 2 委員長は、学識経験者の委員の中から選任し、副委員長は、委員の中から委員長が指名する。
- 3 委員長は、会務を総理し、検討委員会を代表する。
- 4 副委員長は、委員長を補佐し、委員長に事故あるとき、又は委員長が欠けたときは、その職務を代理する。

(会議)

第6条 検討委員会の会議は、委員長が招集し、その議長となる。

- 2 検討委員会は、委員の過半数以上の出席がなければ会議を開くことはできない。
- 3 検討委員会において、必要があると認めるときは、委員以外の者の出席を求め、意見若しくは説明を聴き、又は資料の提出を求めることができる。

(庶務)

第7条 検討委員会の庶務は、保健福祉部こども課及び教育委員会管理部管理課において行う。

(補則)

第8条 この要綱に定めるもののほか、検討委員会の運営に必要な事項は、委員長が検討委員会に諮って定める。

附 則

(施行期日)

1 この要綱は、平成21年11月27日から施行する。

(この要綱の失効)

2 この要綱は、第4条の規定により検討結果を市長に報告した日限り、その効力を失う。

芦屋市保育所・幼稚園あり方検討委員会委員

(敬称略)

No	区 分	出身団体等の名称及び役職	性別	氏 名
1	学識経験者	学校法人関西学院聖和短期大学教授	男	千 葉 武 夫
2	〃	東大阪大学副学長（こども学部教授）	女	吉 岡 眞知子
3	保護者団体（保育所）	芦屋市保育推進保護者会協議会会長	女	栗 田 沙 織
4	〃	芦屋市保育推進保護者会協議会副会長	女	齋 藤 隆 子
5	保護者団体（幼稚園）	芦屋市PTA協議会常任理事	女	大屋鋪 恵 美
6	〃	芦屋市PTA協議会（宮川幼稚園会長）	女	相 井 千 葉
7	労働者団体	芦屋地方労働組合協議会	男	島 山 清 史
8	行政関係者（保育所）	公立保育所所長	女	宗 政 多津子
9	行政関係者（幼稚園）	公立幼稚園園長	女	柴 ひ ろ



厚生労働省

Ministry of Health, Labour and Welfare

報道発表資料

2009年9月

平成21年9月7日(月)

雇用均等・児童家庭局 保育課

電話：03(5253)1111

保育需給対策官：岩崎(内線7925)

担当係：保育係(内線7927)

直通：03(3595)2542

保育所の状況(平成21年4月1日)等について

[調査結果のポイント]

○保育所定員は、この一年間で、1万1千人増加

平成20年4月の定員は212万1千人であったが、平成21年4月においては1万1千人増加し、213万2千人となった。

○保育所利用児童(3歳未満児)の割合は、0.7%の増加

平成21年4月の保育所利用児童(3歳未満児)の割合は21.7%で、平成20年4月の21.0%から0.7%増加した。

○保育所待機児童数は2年続けて増加

平成21年4月の待機児童数は5千834人増加し、2万5千384人となった。

○特定市区町村は、101市区町村

特定市区町村(※)は、平成20年4月時点で84であったが、平成21年4月時点においては17増加(新たに特定市区町村になったもの24、特定市区町村から外れたもの7)し、101となった。

(※)児童福祉法に基づき、待機児童が50人以上おり、保育の実施の事業等の供給体制の確保に関する計画を策定することが義務づけられている市区町村。

1. 保育所利用児童数等の状況

(保育所定員数、利用児童数及び保育所数の推移)

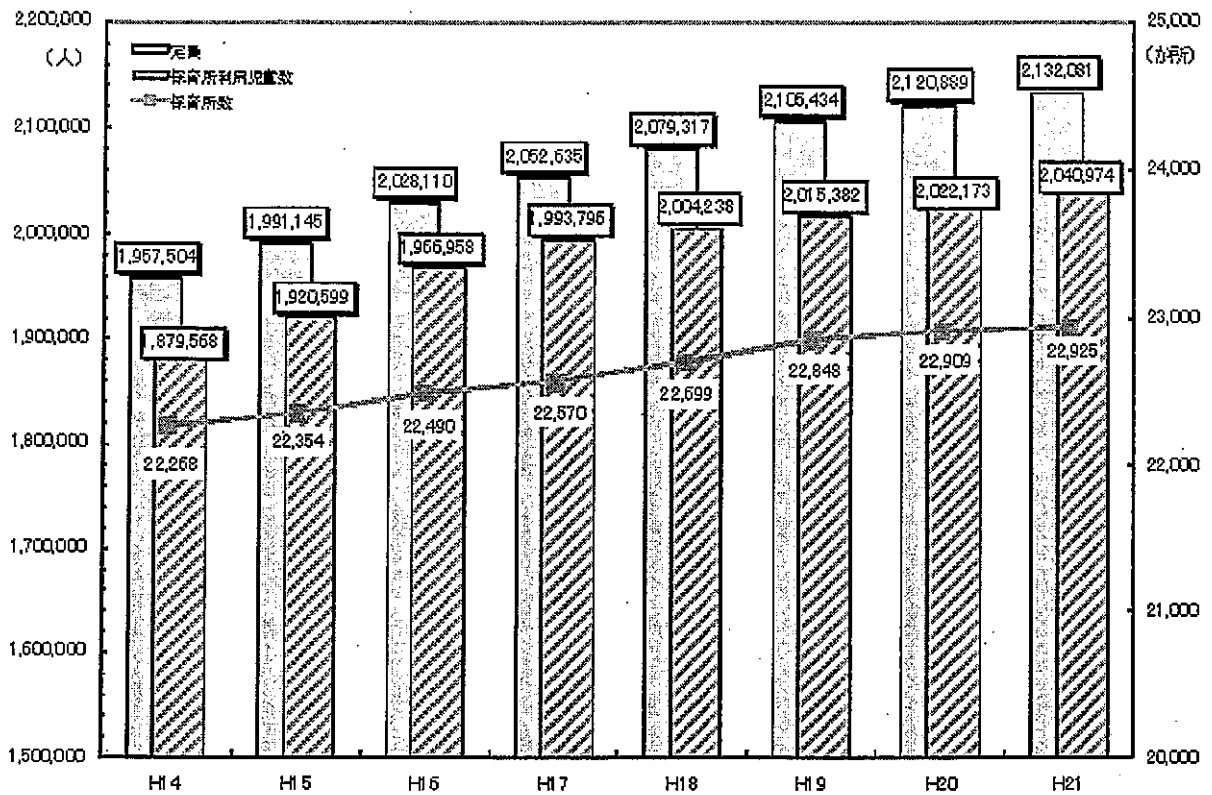

(保育所待機児童数及び保育所利用率の推移)

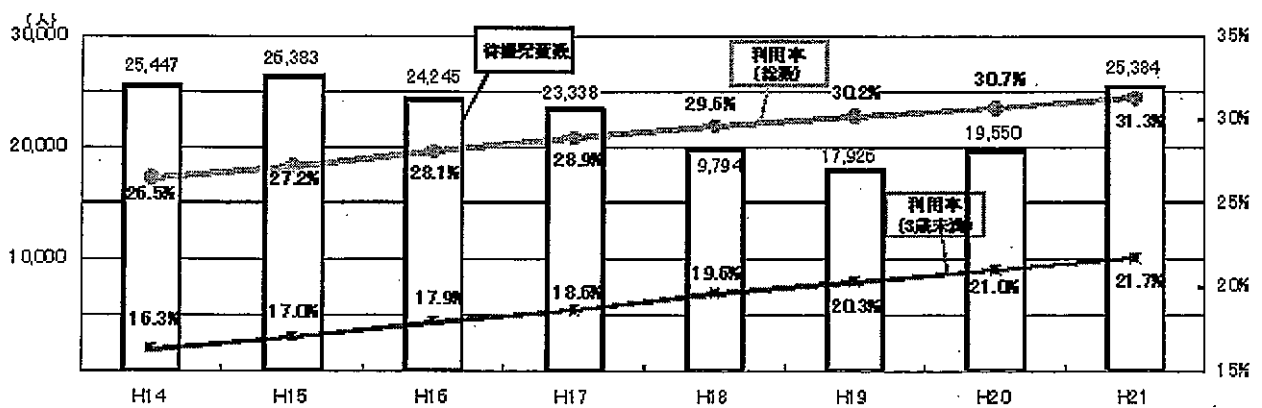

[表 1] 保育所の定員・利用児童数等の状況(()内は対前年比増減)

	保育所数	定員	利用児童数	定員充足率
平成 20 年	22,909	2,120,889 人	2,022,173 人	95.3%
平成 21 年	22,925	2,132,081 人	2,040,974 人	95.7%
うち公立	11,008	1,025,938 人	901,141 人	87.8%
うち私立	11,917	1,106,143 人	1,139,833 人	103.0%

[1] 保育所施設数

保育所の施設数は、2 万 2 千 925 か所で、前年から 16 か所 (0.07%) の増。

[2] 保育所定員

保育所の定員は、213 万 2 千 81 人で、前年から 1 万 1 千 192 人 (0.5%) の増。

[3] 保育所利用児童数

保育所利用児童数は、204 万 974 人で、前年から 1 万 8 千 801 人 (0.9%) の増。

883 市区町村において利用児童数が約 3 万 4 千人増加した一方、834 市区町村において利用児童数が約 1 万 5 千人の減少。

[4] 定員充足率

定員充足率 (利用児童数÷定員) は 95.7%で、0.4 ポイントの増。

[表 2] 年齢区分別の保育所利用児童の割合

	21 年保育所利用児童の割合	20 年保育所利用児童の割合
3 歳未満児 (0~2 歳)	709,399 人 (21.7%)	676,590 人 (21.0%)
うち 0 歳児	92,606 人 (8.4%)	88,189 人 (8.1%)
うち 1・2 歳児	616,793 人 (28.5%)	588,401 人 (27.6%)
3 歳以上児	1,331,575 人 (40.9%)	1,345,583 人 (40.0%)
全年齢児計	2,040,974 人 (31.3%)	2,022,173 人 (30.7%)

(保育所利用児童の割合：当該年齢の保育所利用児童数÷当該年齢の就学前児童数)

○ 保育所利用児童割合

就学前児童の保育所利用児童割合 (保育所利用児童数÷就学前児童数) は 31.3%で、前年の 30.7%に比べ 0.6%増加している。なお、3 歳未満児の保育所利用児童割合は、21.7%で、前年の 21.0%に比べ 0.7%増加している。

2. 保育所待機児童数の状況

	21 年 4 月 1 日 (A)	20 年 4 月 1 日 (B)	差引 (A-B)
待機児童数	25,384 人	19,550 人	5,834 人

[表 3] 年齢区分別の待機児童数

	21 年利用児童数 (%)	21 年待機児童数 (%)
低年齢児 (0~2 歳)	709,399 人 (34.8%)	20,796 人 (81.9%)
うち 0 歳児	92,606 人 (4.5%)	3,304 人 (13.0%)
うち 1・2 歳児	616,793 人 (30.2%)	17,492 人 (68.9%)
3 歳以上児	1,331,575 人 (65.2%)	4,588 人 (18.1%)
全年齢児計	2,040,974 人 (100.0%)	25,384 人 (100.0%)

○ 年齢区分別待機児童数

低年齢児の待機児童数は全体の 81.9% を占める。

そのうち、特に 1・2 歳児の待機児童数 (1 万 7 千 492 人) が多い。

[表 4] 待機児童数の多い市区町村数

	市区町村
待機児童数 100 人以上	62 (52)
待機児童数 50 人以上 100 人未満	39 (32)
待機児童数 1 人以上 50 人未満	276 (286)
計	377 (370)

() は 20 年 4 月 1 日の数値

○ 待機児童のいる市区町村数

待機児童がいる市区町村数は 377 (全市区町村の 20.9%) で、前年より 7 の増。

保育計画を策定しなければならない待機児童が 50 人以上の市区町村は 101。

500 人以上の待機児童がいる市は、6 市 (仙台市、世田谷区、横浜市、川崎市、名古屋市及び大阪市) で、前年の 4 市 (仙台市、横浜市、川崎市及び大阪市) と比べ 2 市の増。

[表 5] 都市部とそれ以外の地域の待機児童数

	利用児童数 (%)	待機児童数 (%)
7 都府県・指定都市・中核市	1,052,617 人 (51.6%)	20,454 人 (80.6%)
その他の道県	988,357 人 (48.4%)	4,930 人 (19.4%)
全国計	2,040,974 人 (100.0%)	25,384 人 (100.0%)

○ 都市部の待機児童の状況

都市部の待機児童として、首都圏 (埼玉・千葉・東京・神奈川)、近畿圏 (京都・大阪・兵庫) の 7 都府県 (政令指定都市・中核市含む) 及びその他の政令指定都市・中核市の合計を見ると 2 万 454 人となり、全待機児童の 80.6% を占める。

(資料4) 21/4/1 全国待機児童マップ (都道府県別)

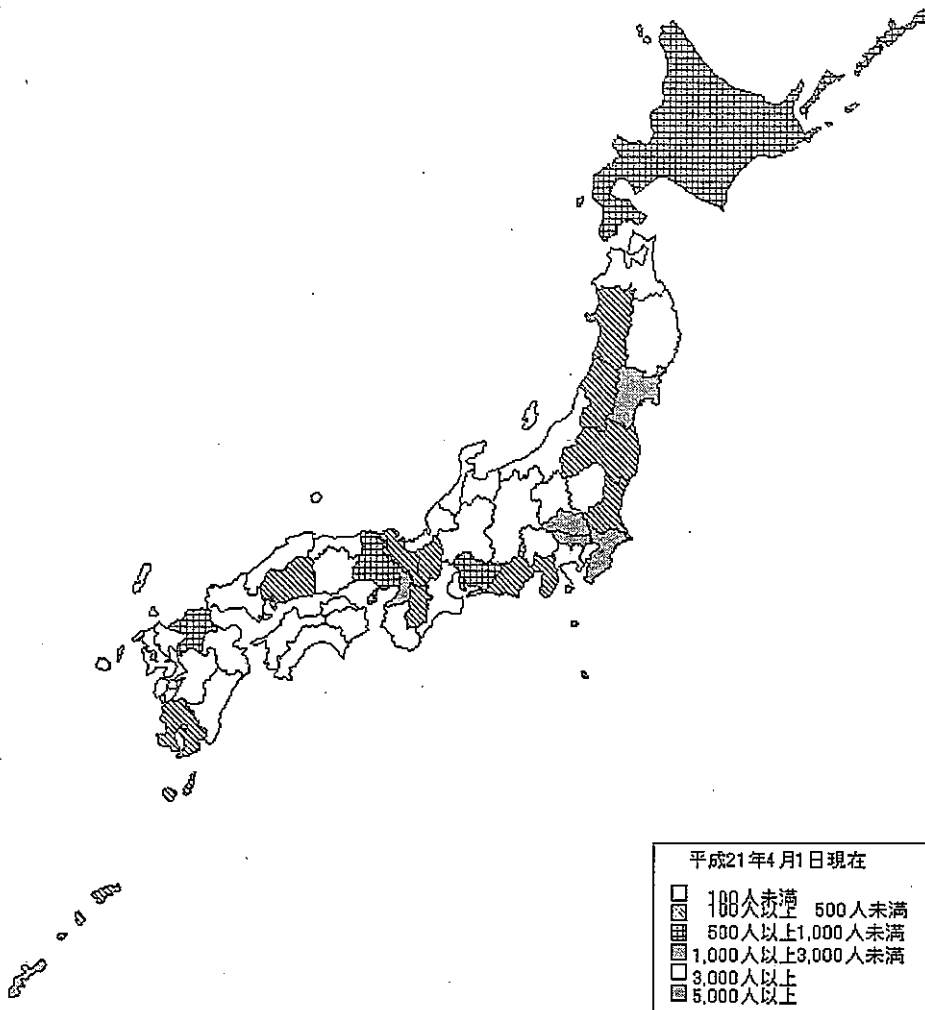

平成21年4月1日現在

□	100人未満	500人未満	(26)
▨	100人以上500人未満	500人以上1,000人未満	(10)
▩	500人以上1,000人未満	1,000人以上3,000人未満	(4)
▧	1,000人以上3,000人未満	3,000人以上	(5)
▦	3,000人以上	5,000人以上	(1)
▤	5,000人以上		(1)

※各道府県には政令指定都市・中核市を含む。

都道府県	待機児童数 人
北海道	682
青森県	28
岩手県	95
宮城県	1,131
秋田県	261
山形県	220
福島県	192
茨城県	396
栃木県	76
群馬県	28
埼玉県	1,509
千葉県	1,293
東京都	7,939
神奈川県	3,245
新潟県	4
富山県	0
石川県	0
福井県	0
山梨県	0
長野県	0
岐阜県	3
静岡県	364
愛知県	778
三重県	73
滋賀県	411
京都府	278
大阪府	1,724
兵庫県	905
奈良県	115
和歌山県	22
鳥取県	0
島根県	97
岡山県	96
広島県	113
山口県	23
徳島県	30
香川県	0
愛媛県	45
高知県	43
福岡県	644
佐賀県	0
長崎県	94
熊本県	93
大分県	3
宮崎県	0
鹿児島県	443
沖縄県	1,888
計	25,384

(資料1) 受入児童数(利用児童数)が100人以上増加した地方自治体

(平成21年4月1日現在)

	都道府県	市区町村	受入児童増加数(人) (H21.4.1における対前 年)		都道府県	市区町村	受入児童増加数(人) (H21.4.1における対前 年)	
1	神奈川県	横浜市	2,403	37	東京都	八王子市	164	
2	神奈川県	川崎市	950	38	愛知県	豊田市	162	
3	福岡県	福岡市	663	39	三重県	いなべ市	158	
4	熊本県	熊本市	489	39	島根県	松江市	158	
5	北海道	札幌市	446	41	沖縄県	浦添市	155	
6	兵庫県	神戸市	423	42	鹿児島県	鹿児島市	154	
7	大阪府	大阪市	418	43	東京都	世田谷区	152	
8	宮崎県	日南市	413	44	埼玉県	川口市	149	
9	東京都	江東区	394	45	奈良県	生駒市	147	
10	新潟県	新潟市	380	46	兵庫県	伊丹市	146	
11	大阪府	堺市	362	47	茨城県	牛久市	144	
12	宮崎県	宮崎市	357	48	東京都	江戸川区	143	
13	千葉県	千葉市	356	49	千葉県	柏市	142	
14	京都府	京都市	339	50	千葉県	野田市	141	
15	広島県	広島市	330	51	島根県	出雲市	129	
16	東京都	品川区	268	52	北海道	旭川市	128	
17	静岡県	焼津市	265	53	大阪府	八尾市	125	
17	千葉県	船橋市	265	54	東京都	墨田区	123	
19	大分県	大分市	262	54	石川県	白山市	123	
20	栃木県	真岡市	254	56	埼玉県	草加市	122	
21	福島県	福島市	239	56	千葉県	白井市	122	
22	埼玉県	さいたま市	233	58	東京都	葛飾区	120	
23	広島県	福山市	225	59	広島県	廿日市市	119	
24	東京都	練馬区	212	60	東京都	杉並区	115	
25	沖縄県	那覇市	203	61	岡山県	美咲町	114	
26	千葉県	市川市	197	61	宮崎県	都城市	114	
27	埼玉県	越谷市	194	63	滋賀県	草津市	112	
28	神奈川県	相模原市	188	64	山梨県	甲府市	111	
29	大阪府	茨木市	186	65	群馬県	太田市	110	
29	愛知県	名古屋市	186	66	福岡県	粕屋町	109	
31	静岡県	浜松市	174	67	東京都	足立区	108	
31	滋賀県	大津市	174	68	東京都	板橋区	107	
33	茨城県	つくば市	173	68	静岡県	富士市	107	
34	大阪府	高槻市	168	70	静岡県	静岡市	105	
35	東京都	北区	167	71	広島県	府中市	103	
35	静岡県	藤枝市	167	71	宮城県	仙台市	103	
					合 計		17,767	

本市の保育行政について

(1) 保育所の設置目的

保育所は、児童福祉法（以下「法」という。）第39条において、保護者が働いていたり、病気の状態にあるなどのため、家庭において十分保育することができない児童を、家庭の保護者にかわって保育をすることを目的として設置された児童福祉施設であり、通所する児童の心身の健全な発達（養護と教育を一体的に行う）を図る役割も果たしています。また、法第24条第1項では、「市町村は、（中略）保護者から申込があつたときは、それらの児童を保育所において保育しなければならない。」とあり、本市も、この規定に基づき公立保育所及び社会福祉法人が運営する私立保育園において保育を実施しています。

(2) 認可保育所の設置状況

現在、市立保育所6園、私立保育園5園 計11園設置しています。

その他、認可外保育所として、市内に10施設あります。（兵庫県届出分）

(3) 認可保育所の入所状況

本市の保育所の入所率（定員数に対する入所児童数）は、平成21年11月1日現在、112.0%で、また、待機児童数（入所待ち児童数）は、264人と過去最高となっています。なお、本市の場合、定員の弾力化を採用し市立保育所については、110%、私立保育園は125%（H21.10.1から120%→125%）を採用しています。

(4) 待機児童と受け入れ施設の拡充

本市の保育所待機児童数は、平成13年度頃から微増し、平成15年度から急増しています。このため、緊急の待機児童解消策（受入枠拡充）として、市教育委員会の協力を得て、平成17年10月に浜風小学校余裕教室に60人規模の保育園を開園し、さらに平成19年4月には旧山手幼稚園跡地に120人の民間保育園を誘致いたしました。これら、新設の保育園を設置したにも関わらず、依然として待機児童は増大しており、さらに待機児童解消に向け、平成22年4月、60人定員の私立保育園を開園する予定です。

<保育所入所受入枠の拡充>

各年度10月1日現在

年 度	市立保育所		私立保育園		合 計	
	施設数	定員（人）	施設数	定員（人）	施設数	定員（人）
H16年度	6	480	3	96	9	576
H17年度	6	480	4	156	10	636
H18年度	6	480	4	156	10	636
H19年度	6	480	5	276	11	756
H20年度	6	480	5	276	11	756
H21年度	6	480	5	276	11	756
H22年度(予定)	6	480	6	336	12	816

<年度別待機児童数一覧表>

各年度4月1日現在(単位:人)

年 度	12	13	14	15	16	17	18	19	20	21
待機児童数	15	35	31	72	64	103	114	66	101	186

(5) 特別保育の実施状況

【乳児保育促進事業】

○乳児の入所については年間を通じた入所児童数の変動があることから、安定的に乳児保育を実施する事業。

☆現在、公立3保育所(精道・新浜・緑)私立4保育園(さくら・こぼと・あゆみ・山手夢)で実施

【産休明保育事業】

○乳児保育の対象は生後3か月となっているが、保護者の就労条件等を加味し、産休明(生後8週間)から保育を実施する事業

☆現在、私立2園(さくら・山手夢)で実施

【延長保育事業】

○保護者の就労条件等を加味し通常の保育時間を延長する事業

☆現在、公・私全園で実施

【一時保育(預かり)事業】

○通常保育の対象とならない就学前児童で、保護者の傷病、入院、災害、事故、育児等に伴う心理的、肉体的負担の解消等により緊急・一時的に保育が必要となる児童を保育する事業

☆現在、私立5園中4園(さくら・こぼと・浜風夢・山手夢)で実施

【統合(障がい児)保育事業】

○心身や発達に障がいをもつ児童など、日常的に保育に欠け、特に配慮の必要な児童の保育に必要な保育内容や保育環境(保育士の加配や保育室等の環境整備)を整備し、当該児童の保育を行う事業。

☆全園で実施。

【地域活動事業】(地域子育て支援センター事業)

○地域全体で子育てを支援する基盤の形成を図るため、子育て家庭等に対する育児不安等についての相談指導などを実施することにより、地域の子育て家庭に対する育児支援を行う事業

☆現在、公立全保育所で園庭開放・体験保育・出前保育・子育て広場・育児相談事業等を実施。私立保育園でも同じように事業を実施。

芦屋市内の保育所及び特別保育事業等一覧

保育所名	公立保育所						私立保育園					
	精道	打出	岩園	大東	新浜	緑	さくら	こばと	あゆみ	浜風夢	山手夢	
定員	90	90	60	60	100	80	45	30	21	60	120	
所在地	精道町 9-15	宮川町 4-10	岩園町 2-18	新浜町 8-1	新浜町 1-1	緑町 2-4	大榎町 2-15	若宮町 3-17	東山町 30-3	浜風町 1-1	東芦屋町 6-10	
設置年月日	S48.09.01	S27.08.01	S53.10.01	S34.04.01	S57.04.01	S54.05.01	S52.04.01	S51.11.01	S43.04.01	H17.10.01	H19.04.01	
電話番号	32-0510	22-5725	31-0335	22-0089	32-0410	34-0715	31-7788	31-3338	31-2000	25-9614	23-9646	
保育年齢	3ヶ月～ 就学まで	満1歳～ 就学まで	満2歳～ 就学まで	満1歳～ 就学まで	3ヶ月～ 就学まで	3ヶ月～ 就学まで	産休明け ～満2歳 まで	3ヶ月～ 満2歳ま で	3ヶ月～ 満2歳ま で	満3歳～ 就学まで	産休明け ～ 就学まで	
開所時間 (延長保育 含む)	7:30～19:00						7:30～19:00					7:00 ～ 20:00
敷地面積㎡ 建物面積㎡	1489.56 686.66	1,484.82 666.42	1,401.38 508.10	2,195.04 526.33	2,448.00 728.50	2,401.57 580.10	748.92 305.29	264.46 174.00	349.10 105.90	678.33 422.48	1,974.68 1156.61	
延長保育	○	○	○	○	○	○	○	○	○	○	○	
統合(障がい児)保育	○	○	○	○	○	○	○	○	○	○	○	
地域活動	○	○	○	○	○	○	○	○	○	○	○	
産休明保育							○				○	
子育て支援	○	○	○	○	○	○	○	○	○	○	○	
一時保育							○	○		○	○	
その他												

保育所年齢別待機児童の実態

H21. 4. 1現在
(人)

保育所名	年 齢	0 歳 児	1 歳 児	2 歳 児	3 歳 児	4 歳 児	5 歳 児	合 計
精 道	定 員	6	10	15	19	20	20	90
	入所児童	6	10	14	19	20	18	87
	待機児童	1	10	3	3	1	0	18
	待機国基準	0	3	0	1	0	0	4
打 出	定 員		10	20	20	20	20	90
	入所児童		10	17	20	22	19	88
	待機児童		11	3	10	2	2	28
	待機国基準		4	0	0	0	0	4
大 東	定 員		5	10	15	15	15	60
	入所児童		5	10	15	18	16	64
	待機児童		8	2	3	0	1	14
	待機国基準		4	0	1	0	0	5
岩 園	定 員			10	15	18	17	60
	入所児童			10	15	17	18	60
	待機児童			3	8	4	0	15
	待機国基準			0	0	0	0	0
緑	定 員	6	10	10	15	19	20	80
	入所児童	6	10	12	15	17	20	80
	待機児童	3	4	2	2	0	0	11
	待機国基準	2	1	0	0	0	0	3
新 浜	定 員	6	10	20	20	20	24	100
	入所児童	5	10	19	19	19	20	92
	待機児童	4	7	2	3	0	0	16
	待機国基準	2	3	0	0	0	0	5
公立計	定 員	18	45	85	104	112	116	480
	入所児童	17	45	82	103	113	111	471
	待機児童	8	40	15	29	7	3	102
	待機国基準	4	15	0	2	0	0	21
さくら	定 員	21	24	0				45
	入所児童	7	21	17				45
	待機児童	0	3	6				9
	待機国基準	0	0	0				0
こばと	定 員	20		10				30
	入所児童	11	10	10				31
	待機児童	1	6	1				8
	待機国基準	0	2	0				2
あゆみ	定 員	9	12	0				21
	入所児童	8	8	5				21
	待機児童	2	6	0				8
	待機国基準	0	1	0				1
浜風夢	定 員				20	20	20	60
	入所児童				15	19	21	55
	待機児童				0	1	0	1
	待機国基準				0	0	0	0
山手夢	定 員	9	20	20	23	24	24	120
	入所児童	9	20	24	27	29	20	129
	待機児童	9	23	15	10	1	0	58
	待機国基準	3	3	1	0	0	0	7
私立計	定 員	59	56	30	43	44	44	276
	入所児童	35	59	56	42	48	41	281
	待機児童	12	38	22	10	2	0	84
	待機国基準	3	6	1	0	0	0	10
合 計	定 員	77	101	115	147	156	160	756
	入所児童	52	104	138	145	161	152	752
	待機児童	20	78	37	39	9	3	186
	待機国基準	7	21	1	2	0	0	31

保育所（園）所在地

(年齢は4月1日現在の区分です)

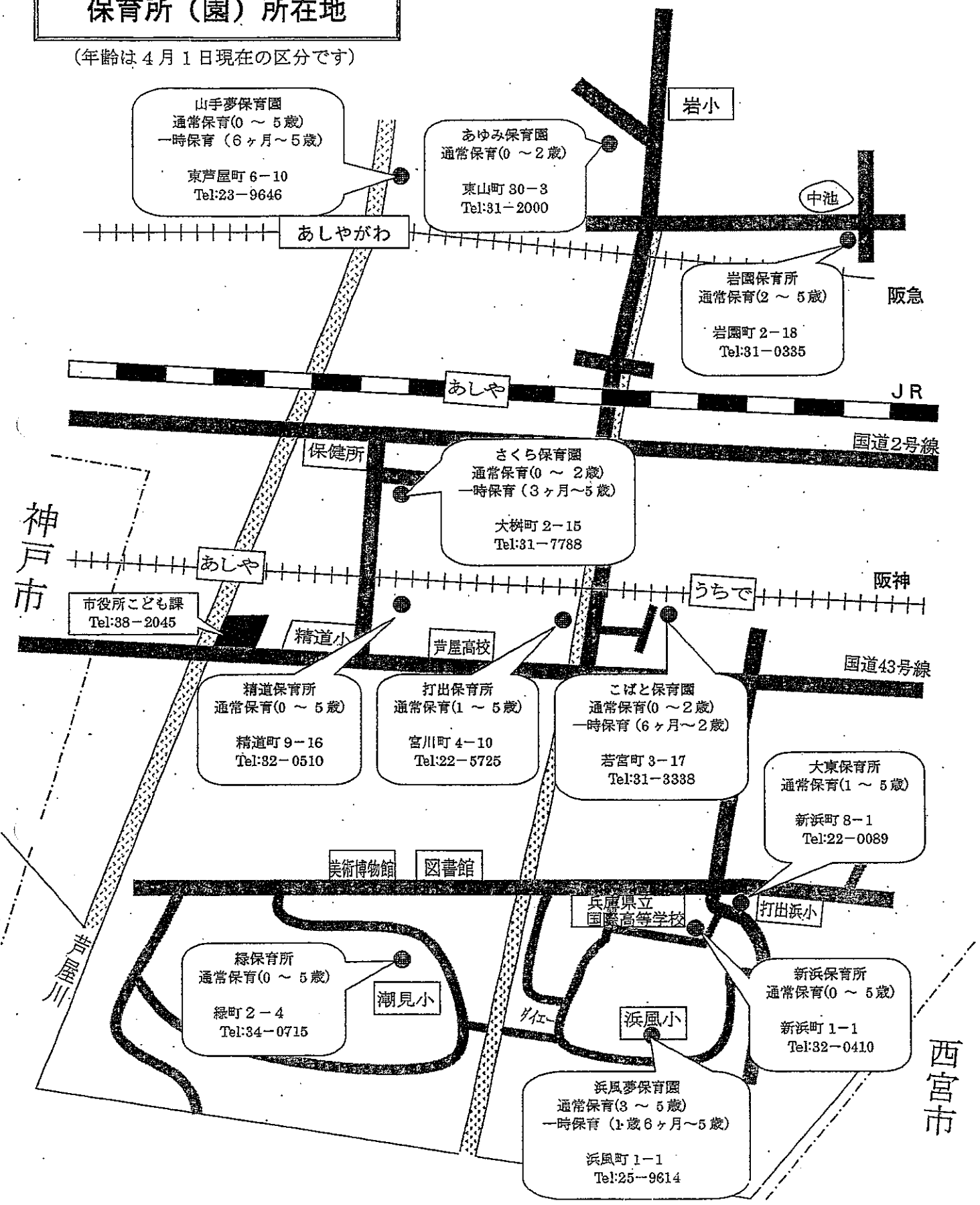

幼稚園教育の現状

1. 幼稚園数及び幼稚園児数

(平成20年5月1日現在:学校基本調査報告書)

区 分		合 計		国 立		公 立		私 立	
幼稚園数(園)		13,626	100%	49	0.4%	5,301	38.9%	8,276	60.7%
在 園 児 数	計(人)	1,674,163	100%	6,374	0.4%	318,550	19.0%	1,349,239	80.6%
	3歳児(人)	427,135	100%	1,265	0.3%	42,699	10.0%	383,171	89.7%
	うち前年度間入園者数(人)	34,795	100%	0	0.0%	333	1.0%	34,462	99.0%
	4歳児(人)	602,105	100%	2,572	0.4%	120,828	20.1%	478,705	79.5%
	5歳児(人)	644,923	100%	2,537	0.4%	155,023	24.0%	487,363	75.6%
教員数(本務者)(人)		111,223	100%	335	0.3%	24,741	22.2%	86,147	77.5%

(注) ・四捨五入の関係上、合計が100%にならない場合がある。

・「前年度間入園者数」は、前年度の満3歳の誕生日以降に入園した幼児数である。

国公私別幼稚園数の割合

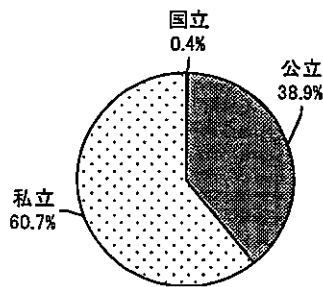

国公私別在園児数割合(3~5歳児)

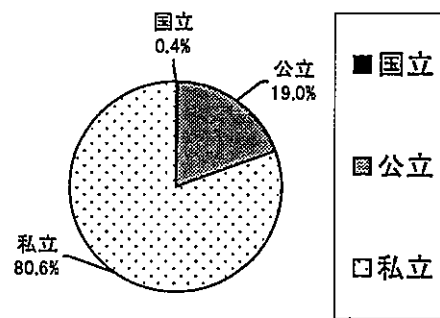

2. 1幼稚園当たりの在園児数

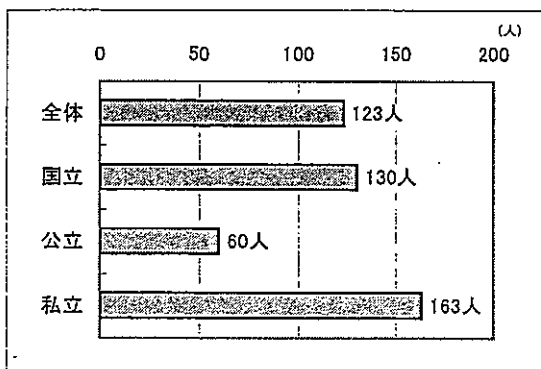

3. 幼稚園就園率(該当年齢人口に対する在園児数の割合)

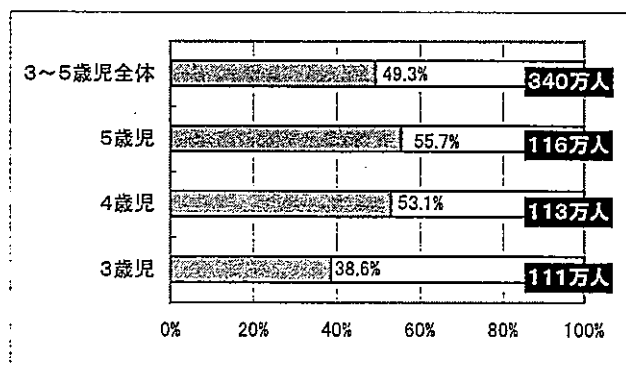

※在園児数は平成20年5月1日現在 学校基本調査より

※該当年齢人口は、総務省統計局による推計人口(平成19年10月現在)を換算したもの

阪神間各市幼稚園の状況(園数・保育料・入園料・保育料・入園料・保育時間等)

	芦屋市	尼崎市	西宮市	伊丹市	宝塚市	川西市	三田市	
人口	92,610人	458,603人	465,951人	195,021人	225,048人	159,496人	112,953人	
公立幼稚園在園者数	869人	1,287人	1,638人	1,297人	1,081人	760人	425人	
私立幼稚園在園者数	461人	5,566人	8,075人	2,328人	2,759人	1,697人	1,460人	
公立幼稚園数	9	18	21	17	12	10	10	
私立幼稚園数	4	26	40	9	14	8	10	
保育料(公立)	9,500円	9,100円	9,600円	9,000円	9,500円	8,000円	9,100円	
入園料(公立)	10,000円	10,000円	4歳児 10,000円 5歳児 5,000円	9,000円	4歳児 10,000円 5歳児 5,000円	4歳児 20,000円 5歳児 5,000円	6,000円	
保育時間(公立)	月,水,金 弁当日 8:50~14:30 火,木 8:50~11:50	月,火,木 弁当日 8:30~14:30 4歳児のみ5月は 火,木 14:00 水,金 8:30~12:00	火,木,金 弁当日 8:40~14:00 月,水 8:40~11:50	火,水,金 弁当日 8:40~13:45 月,木 8:40~12:00	月,水,金 弁当日 8:45~14:30 火,木 8:45~11:50	月,水,木 弁当日 8:45~14:00 木 15:00 火,金 8:45~12:00	月~金 給食実施 8:30~13:30 火,水 8:30~14:00	

※園児数・園数は平成21年度学校基本調査より

※保育料・入園料は平成21年度実績

※人口は平成20年3月末現在

※公立幼稚園は平成21年3月市町要覧より

平成21年度 市立幼稚園園児・教職員数

(平成21.5.1現在)

幼稚園名	定員	4歳児		5歳児		園児数計		教員数				職員数			教職員数計
		学級	人数	学級	人数	学級	人数	園長	教諭	臨時講師	計	養護員	校務職	計	
精道幼稚園	280	2	34	2	45	4	79	1	4	1	6	1	1	2	8
宮川幼稚園	280	4	92	3	84	7	176	1	7	2	10	1	1	2	12
岩園幼稚園	175	2	41	2	48	4	89	1	4	2	7	1	1	2	9
小槌幼稚園	245	2	35	2	51	4	86	1	4	2	7	1	1	2	9
朝日ヶ丘幼稚園	280	2	44	2	39	4	83	1	4	2	7	1	1	2	9
西山幼稚園	210	2	57	2	49	4	106	1	4	1	6	1	1	2	8
伊勢幼稚園	280	2	40	2	50	4	90	1	4	2	7	1	1	2	9
潮見幼稚園	245	2	45	2	51	4	96	1	4	2	7	1	1	2	9
浜風幼稚園	245	1	30	1	34	2	64	1	2	1	4	1	1	2	6
合計	2,240	19	418	18	451	37	869	9	37	15	61	9	9	18	79

※ 学級編制基準 4歳児30人学級 5歳児35人学級

市内幼稚園の定員と年齢別園児数及び決算額の推移

5月1日現在

幼稚園名	定員	平成16年度			平成17年度			平成18年度			平成19年度			平成20年度			平成21年度										
		3歳	4歳	5歳	園児計	3歳	4歳	5歳	園児計	3歳	4歳	5歳	園児計	3歳	4歳	5歳	園児計	3歳	4歳	5歳	園児計						
精道幼稚園	280		30	52	82		46	29	75		45	48	93		43	48	91			44	39	83			34	45	79
宮川幼稚園	280		84	107	191		111	86	197		96	103	199		79	94	173			79	76	155			92	84	176
岩園幼稚園	175		40	54	94		51	45	96		49	55	104		42	50	92			43	46	89			41	48	89
小槌幼稚園	245		47	43	90		51	54	105		48	55	103		60	41	101			52	63	115			35	51	86
朝日ヶ丘幼稚園	280		39	41	80		34	41	75		40	36	76		35	38	73			39	37	76			44	39	83
西山幼稚園	210		41	57	98		36	44	80		48	42	90		50	45	95			47	53	100			57	49	106
伊勢幼稚園	280		58	49	107		63	59	122		41	56	97		53	39	92			49	53	102			40	50	90
潮見幼稚園	245		33	44	77		53	37	90		46	60	106		55	45	100			46	54	100			45	51	96
浜風幼稚園	245		28	41	69		44	28	72		28	47	75		43	29	72			32	46	78			30	34	64
公立計	2,240	0	400	488	888	0	489	423	912	0	441	502	943	0	460	429	889	0	431	467	898	0	418	451	869		
決算額		530,119 千円			545,495 千円			559,769 千円			561,908 千円			566,792 千円													
園児1人当たり経費		597 千円			598 千円			594 千円			632 千円			631 千円													
芦屋大学付属幼稚園	170	59	73	76	208	59	59	72	190	60	63	56	179	51	65	63	179	55	58	64	177	54	54	57	165		
芦屋みどり幼稚園	160	48	59	59	166	56	55	56	167	54	60	57	171	55	58	60	173	54	52	58	164	50	53	51	154		
甲陽幼稚園	80	25	28	25	78	25	26	27	78	25	26	26	77	23	28	24	75	24	24	28	76	16	31	25	72		
愛光幼稚園	100	18	23	21	62	21	17	24	62	24	25	22	71	24	24	20	68	24	25	25	74	23	23	24	70		
私立計	510	150	183	181	514	161	157	179	497	163	174	161	498	153	175	167	495	157	159	175	491	143	161	157	461		

市内公立幼稚園位置図

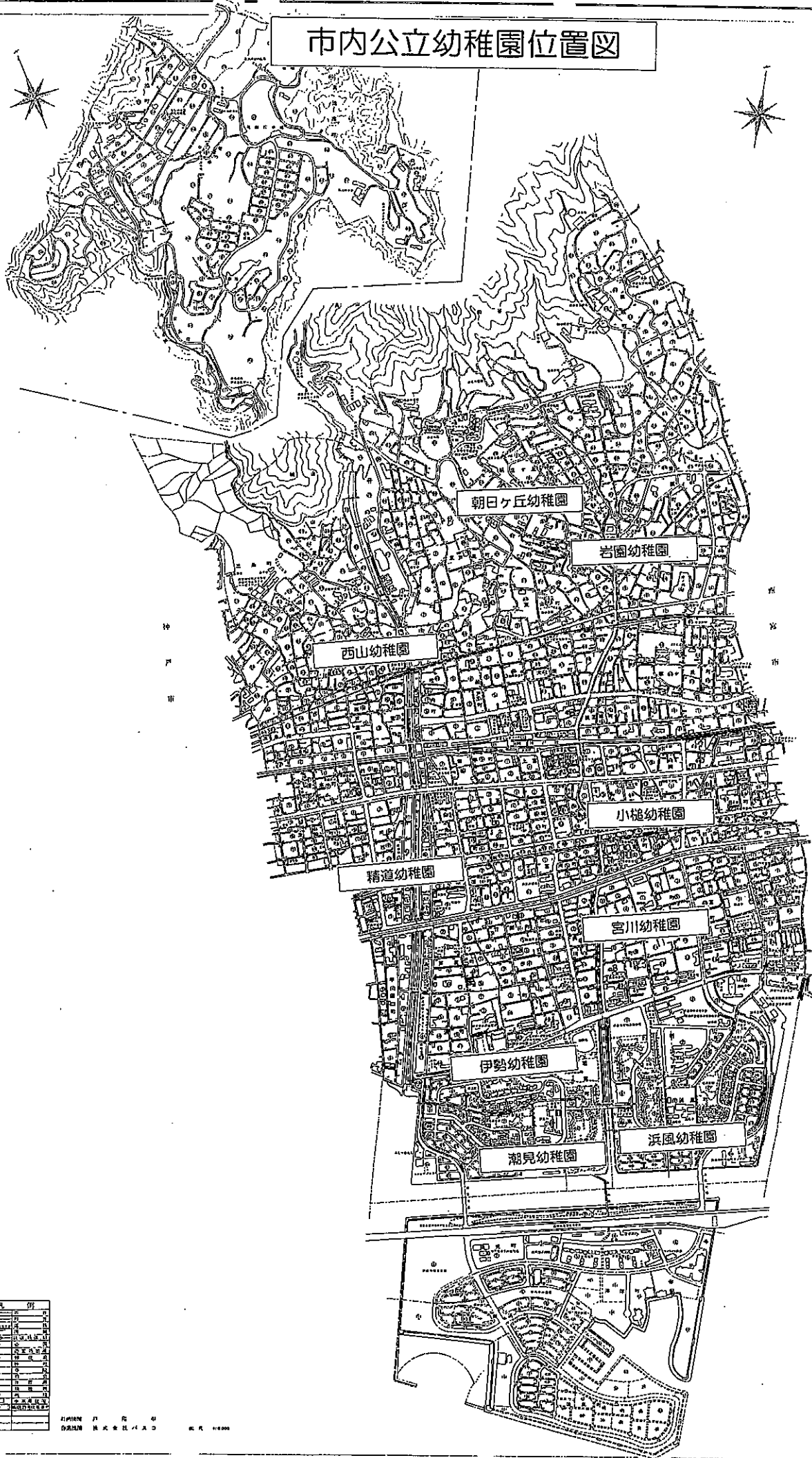

記号	説明
(Symbol)	幼稚園
(Symbol)	小学校
(Symbol)	中学校
(Symbol)	高等学校
(Symbol)	大学
(Symbol)	公園
(Symbol)	河川
(Symbol)	道路
(Symbol)	鉄道
(Symbol)	境界
(Symbol)	不明

発行所 株式会社 建設省 建設院 建設研究所
 昭和 〇〇 年 〇 月 〇 日 現在 〇〇 〇〇 〇〇