基本計画策定スケジュール

資料６

令和４年度　・実績内容とする。
令和５年度　・令和４年度からの継続検討項目を明示する。
　　・メーカーアンケート（第２次）を追加する。
　　・協議等のスケジュールを最新の想定内容とする。

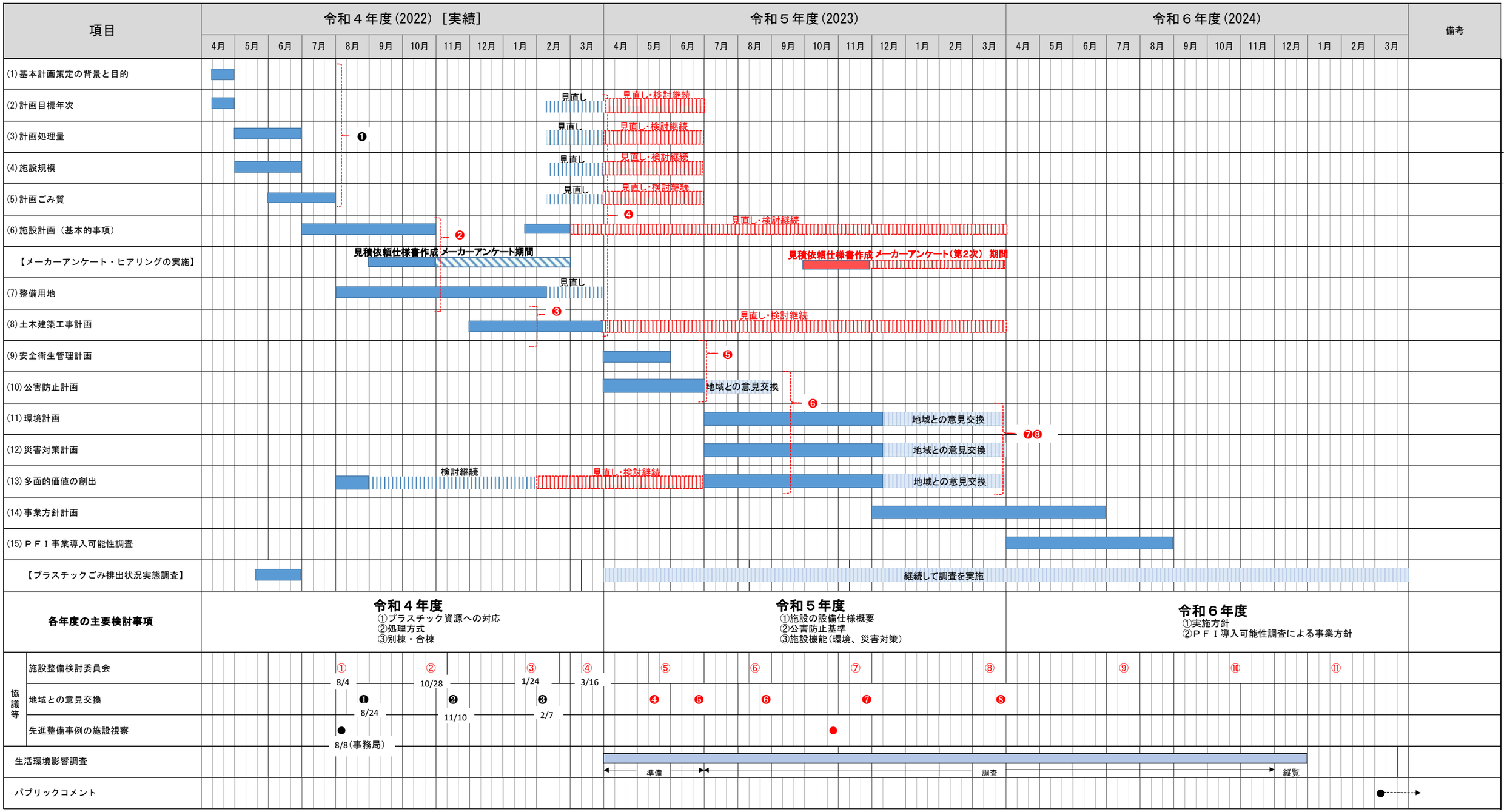
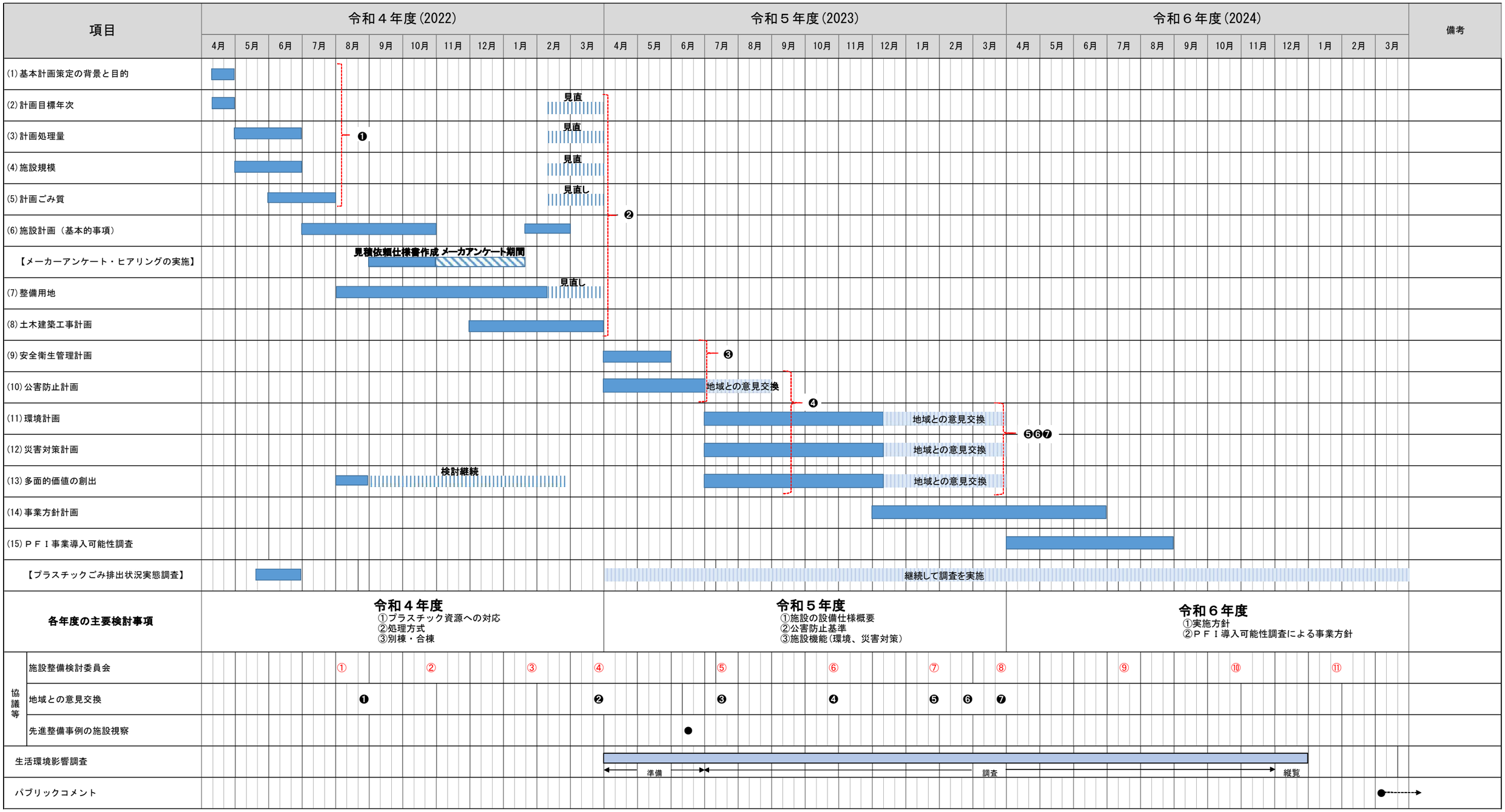
施設整備基本計画策定スケジュール（当初）