

设计人	李一平
审核人	李一平
设计日期	1952.10.15
设计地点	上海
设计单位	上海市设计院
设计对象	上海市设计院
设计内容	上海市设计院

全所房屋平面

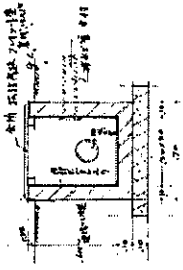

外周围墙平面

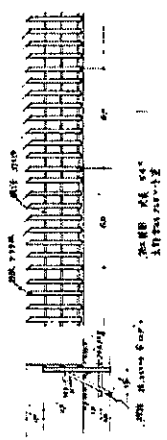

① 直落制制水系统

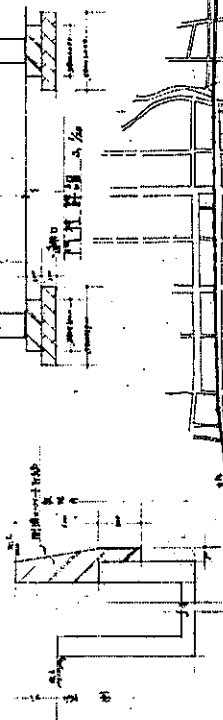

② 直落制制水系统

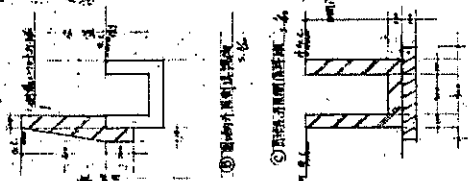

1	直落制制水系统
2	直落制制水系统
3	直落制制水系统
4	直落制制水系统
5	直落制制水系统
6	直落制制水系统
7	直落制制水系统
8	直落制制水系统
9	直落制制水系统
10	直落制制水系统

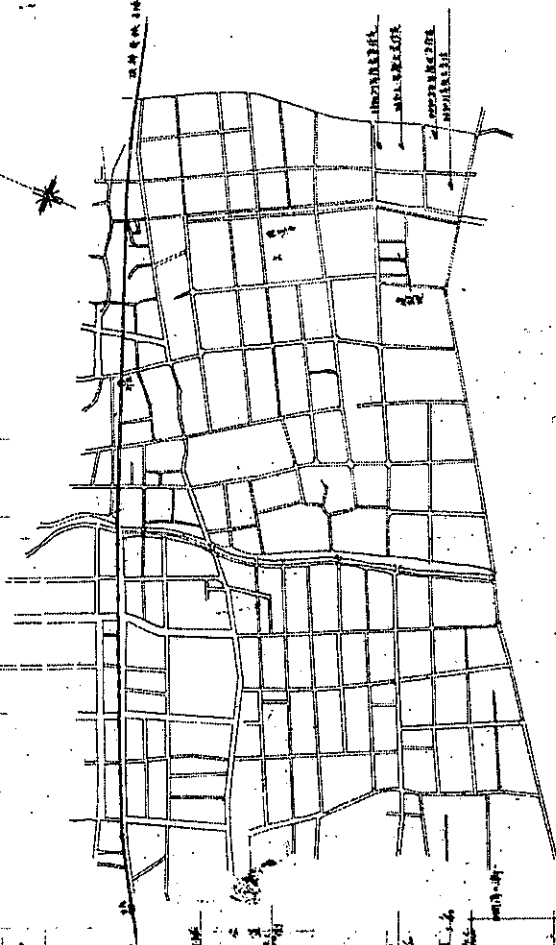
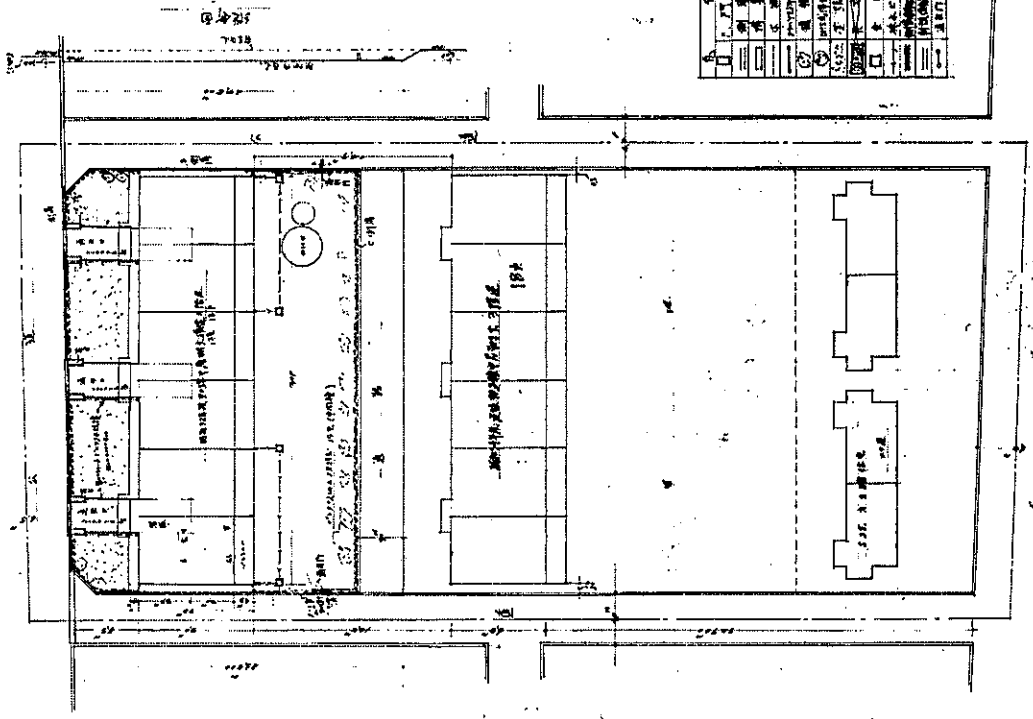

设计人：[Name]
 审核人：[Name]
 日期：[Date]
 比例：1:100
 图名：[Title]

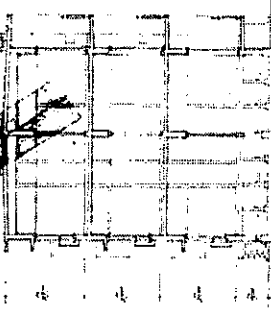

名称	数量	单位	备注
办公室	12	间	
会议室	2	间	
接待室	1	间	
储藏室	5	间	
卫生间	3	间	
楼梯	1	部	
走廊	1	段	
合计	24		

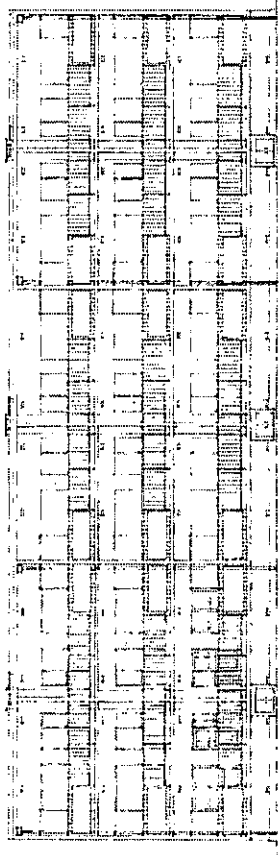

平面图

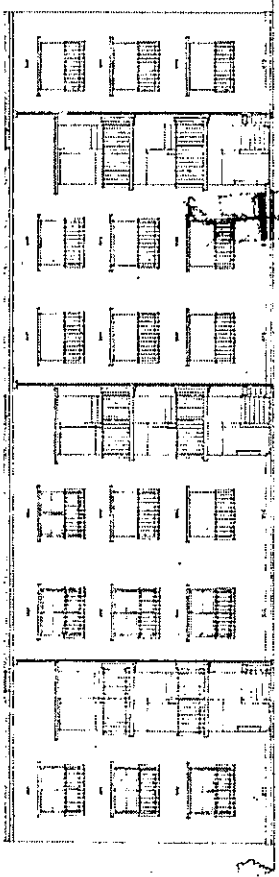

平面图

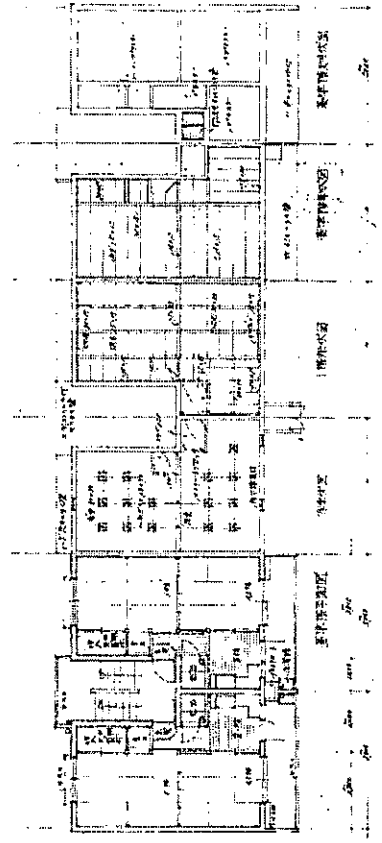
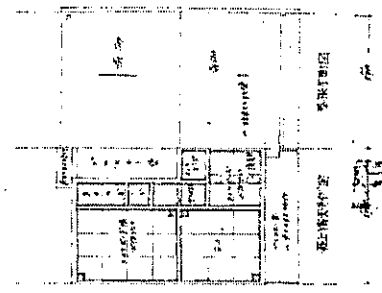

平面图

工程名称	某某工程
设计单位	某某设计院
设计日期	某某年某某月
设计人	某某
审核人	某某
批准人	某某

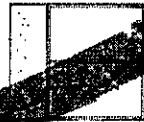
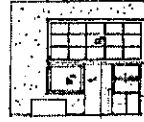
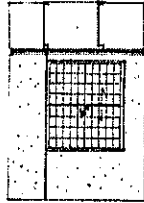
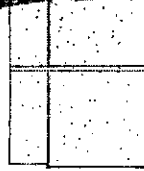
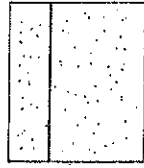

五层平面图

六层平面图

七层平面图

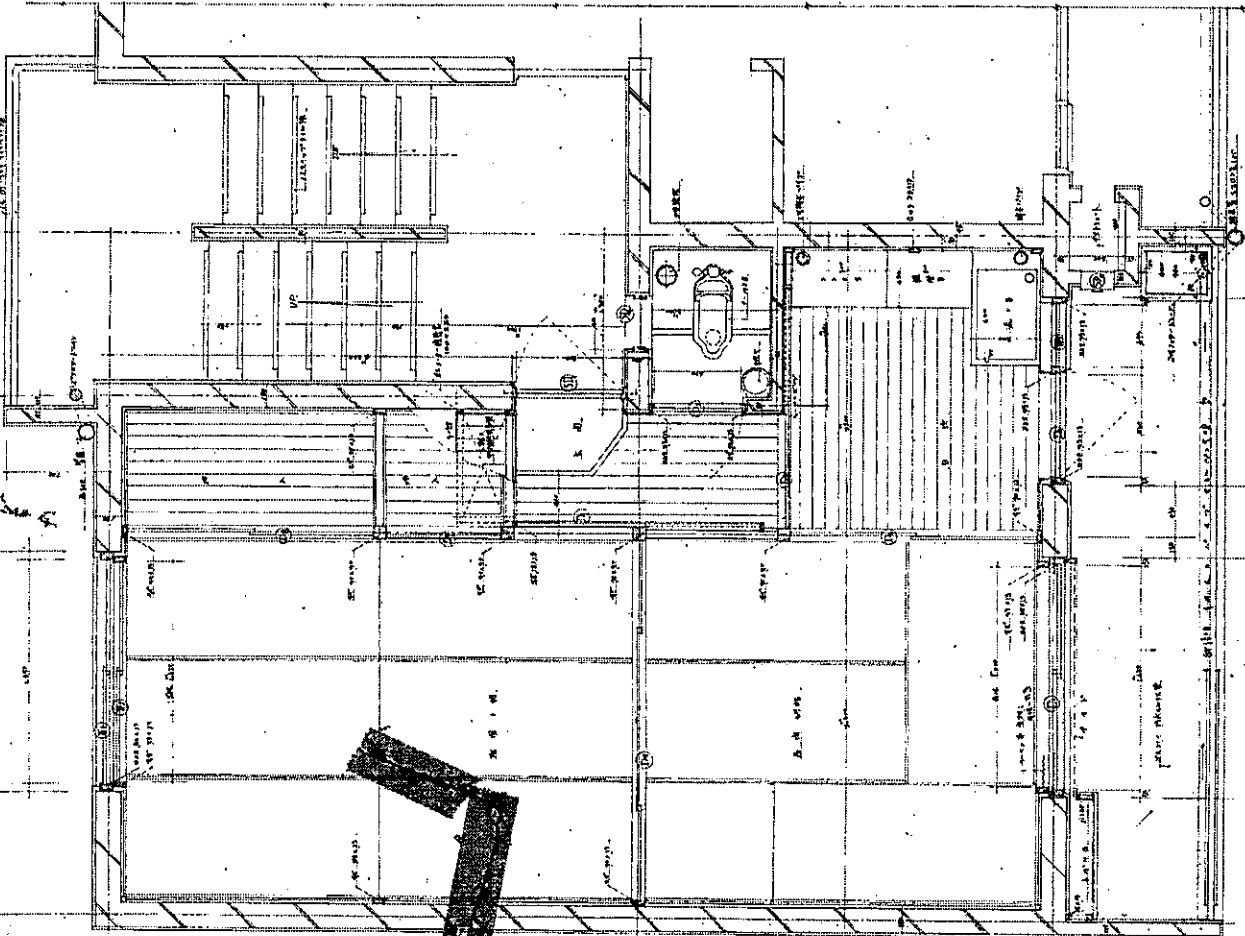

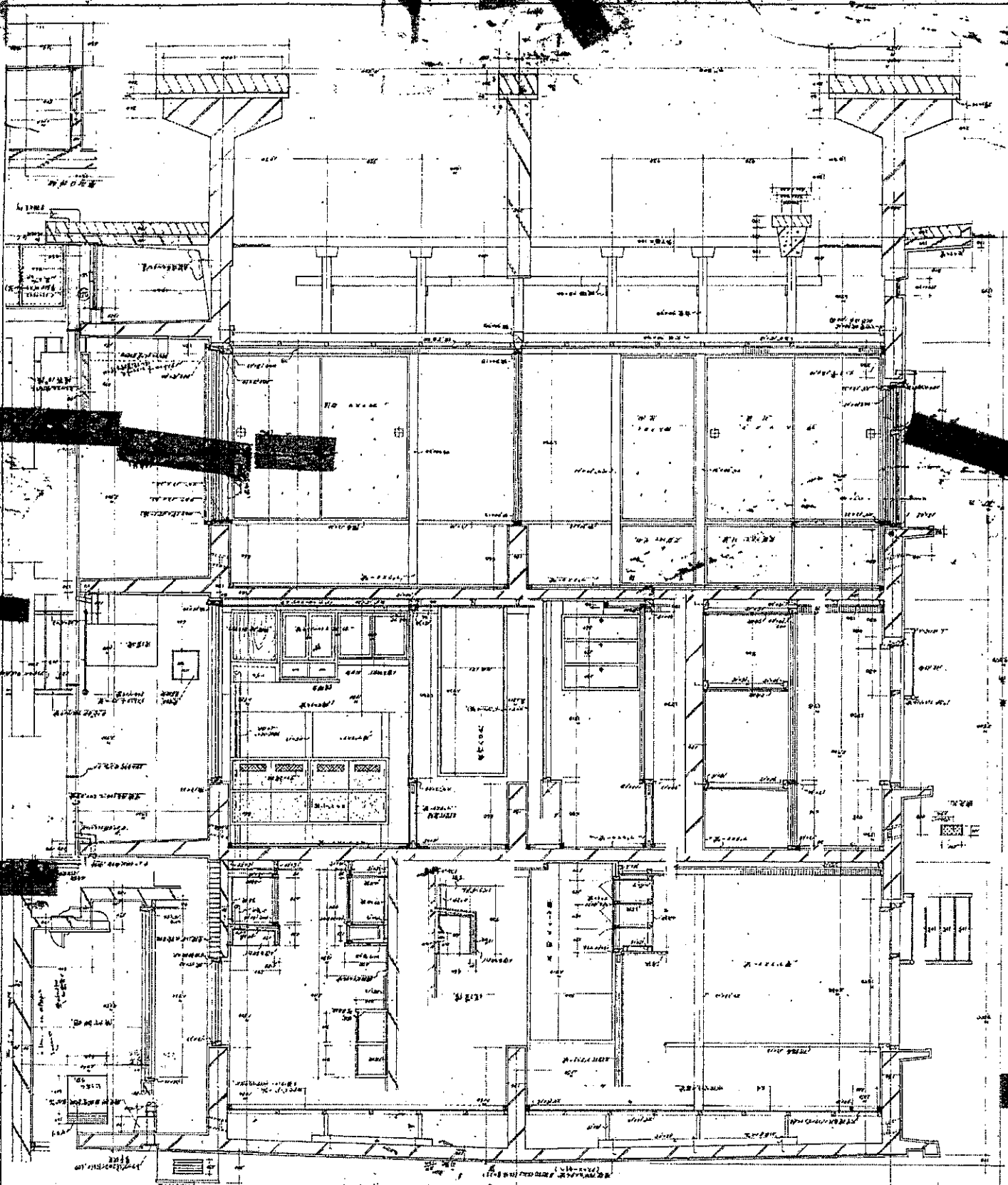

Architectural drawing information block containing:
- Title and project name in Chinese characters
- Designer's name and title
- Date and scale
- A small circular stamp or logo

34	注	16
4	配置図	A
縮尺	S:1/5000	S:1/200
作成者
日付
図名

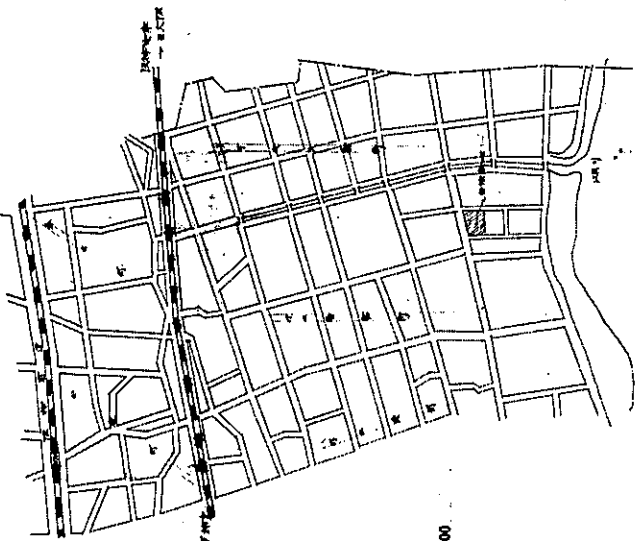

縮尺 S:1/5000

- 1 10
- 2 10
- 3 10
- 4 10
- 5 10
- 6 10
- 7 10
- 8 10
- 9 10
- 10 10

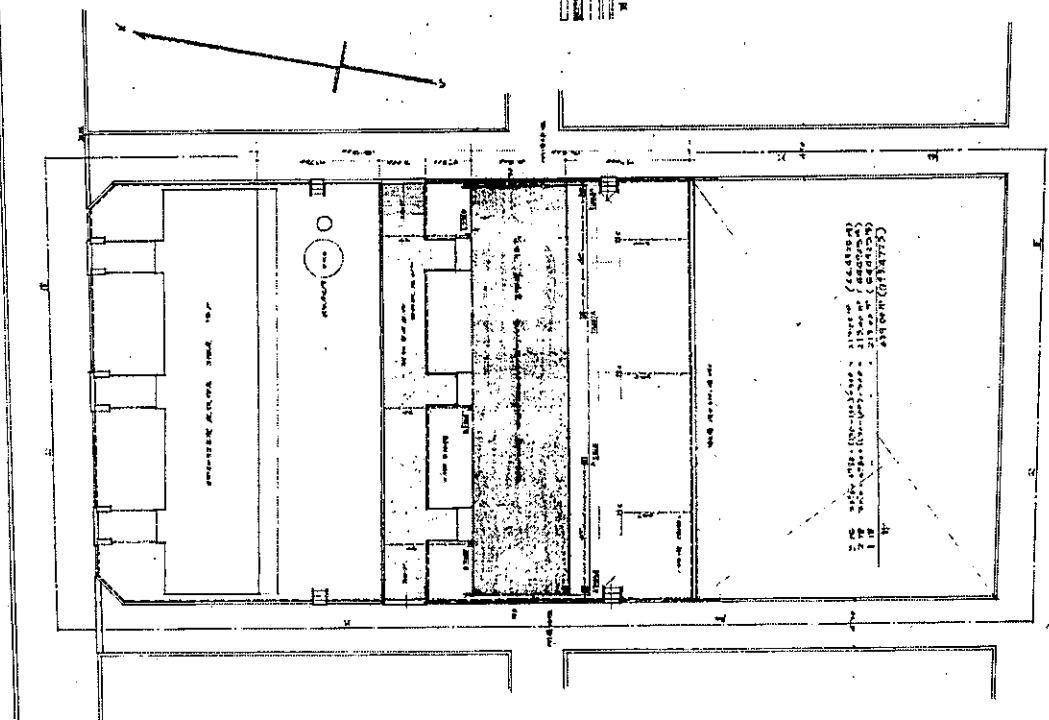

配置図 S:1/200

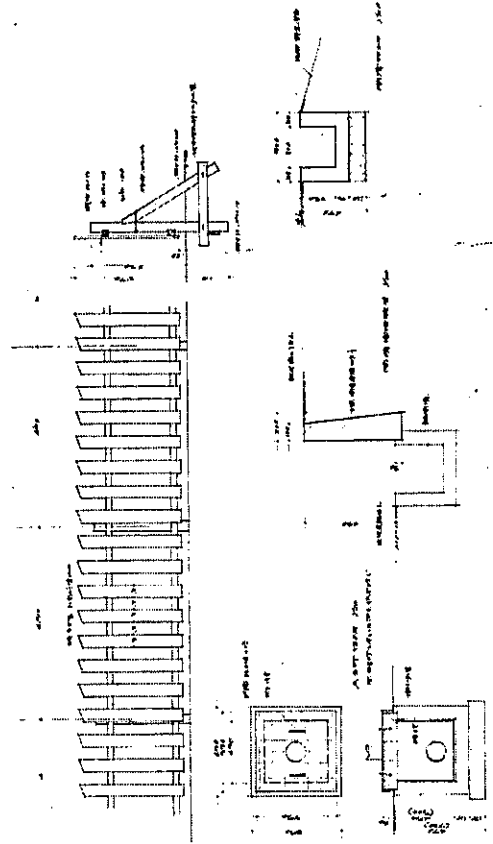

34 住	2/6
立面向	平面图
比例	S:1/100
设计	1/25
审核	1/25
日期	34.7.6
上海市建筑设计院 某某某	

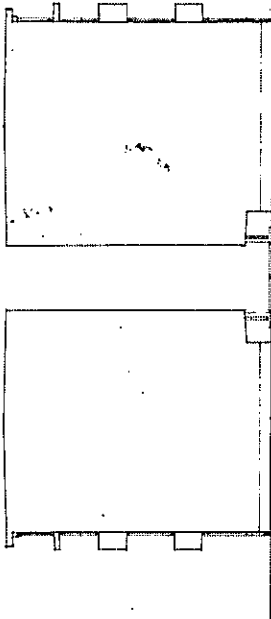

立面图 S:1/100

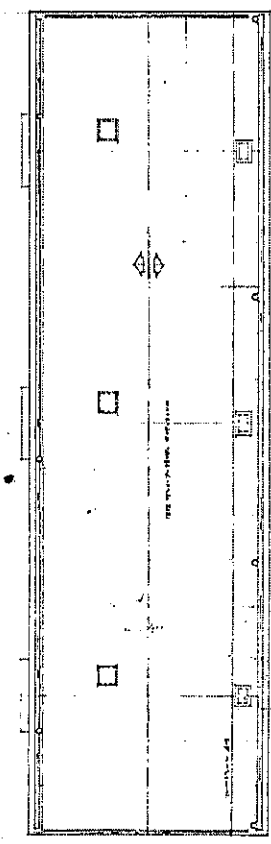

平面图 S:1/100

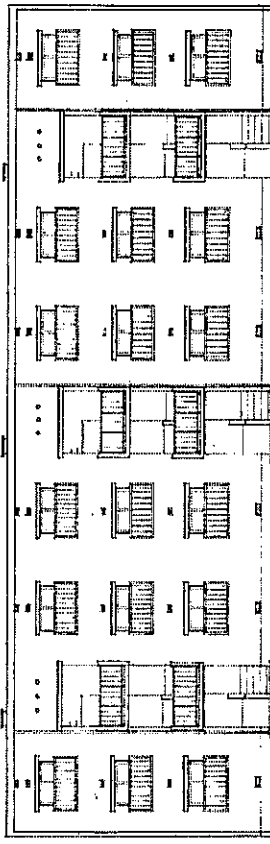

立面图 S:1/100

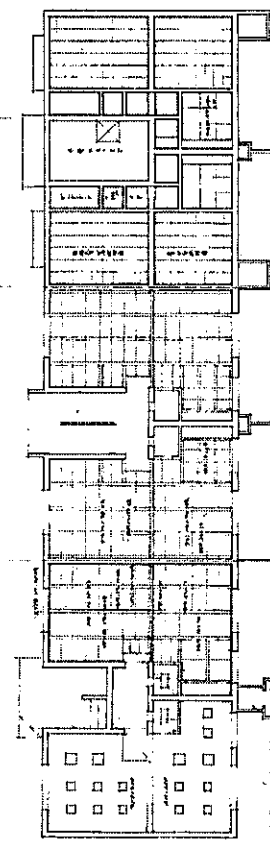

平面图 S:1/100

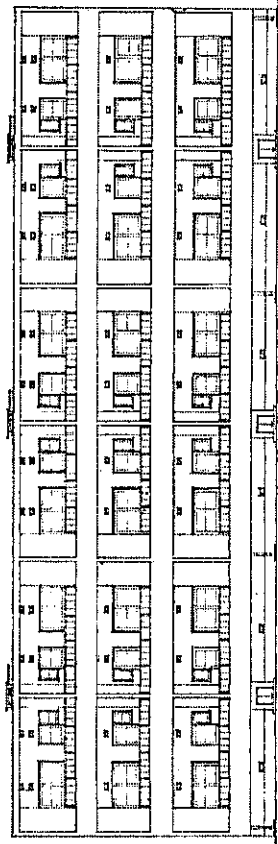

立面图 S:1/100

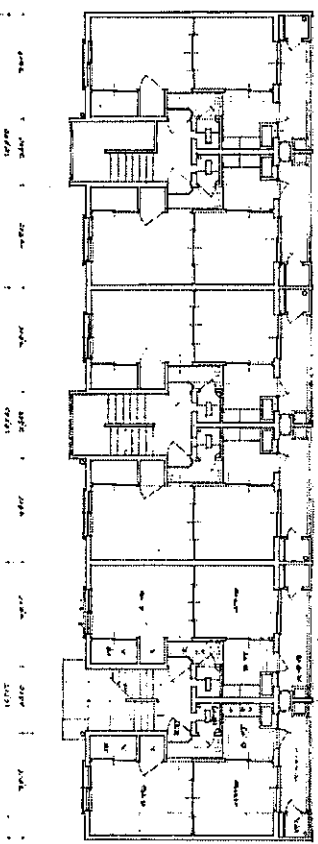

平面图 S:1/100

304	注
5:1/20	A 5/6
1:1	1:1
1:1	1:1
1:1	1:1

1. 比例尺
 2. 图例
 3. 说明
 4. 备注
 5. 其他

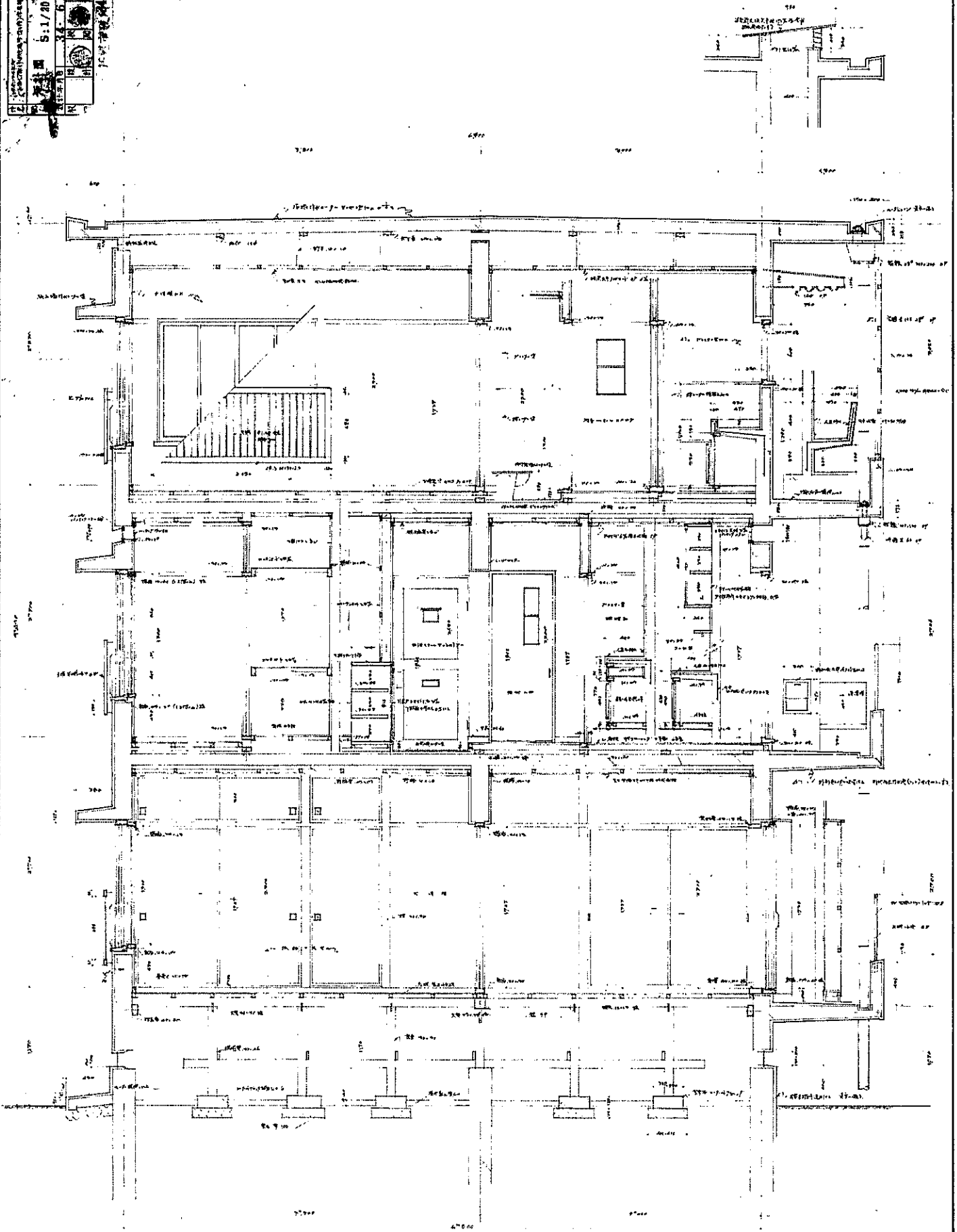

外 部 註 表

1. 圖名	住宅區總圖
2. 比例	1:1000
3. 日期	1954.10.1
4. 設計	XXX
5. 繪圖	XXX
6. 校對	XXX
7. 審核	XXX
8. 備註	

內 部 註 表

序號	名稱	單位	備註
1	住宅	100	
2	公建	50	
3	綠地	20	
4	道路	10	
5	水溝	5	
6	其他	5	

一、設計說明
 1. 本區位於本市東部，交通便利，環境優美，適宜於住宅建設。
 2. 本區總面積為 100 公頃，其中住宅用地佔 80 公頃，公建用地佔 10 公頃，綠地佔 10 公頃。
 3. 本區住宅採用行列式佈局，每層 3 戶，共 10 層，總戶數 300 戶。
 4. 本區公建包括小學、幼兒園、商店、衛生所等。
 5. 本區綠地包括公園、廣場、綠帶等。
 6. 本區道路包括主幹路、支路、小巷等。
 7. 本區水溝包括雨水溝、污水溝等。
 8. 本區其他設施包括電線杆、電話杆等。

公寓住宅工程設計圖樣及說明

圖名	住宅區總圖
比例	1:1000
日期	1954.10.1
設計	XXX
繪圖	XXX
校對	XXX
審核	XXX



圖 3-1/200

房屋建築量

樓層	樓層	面積	單位
2RC	18	1.3	1600
2RC	18	1.3	1600
2RC	12	1.3	1600
行	48	3	2000

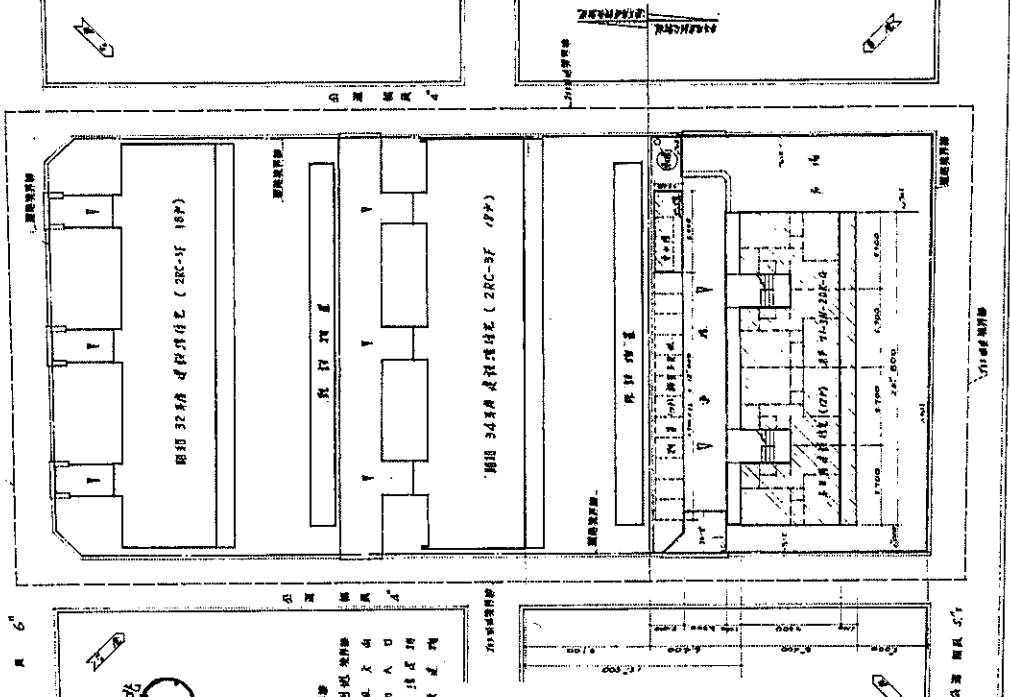

圖 3-1/8000

表 3-1

房屋建築量

樓層	樓層	面積	單位
2RC	18	1.3	1600
2RC	18	1.3	1600
2RC	12	1.3	1600
行	48	3	2000

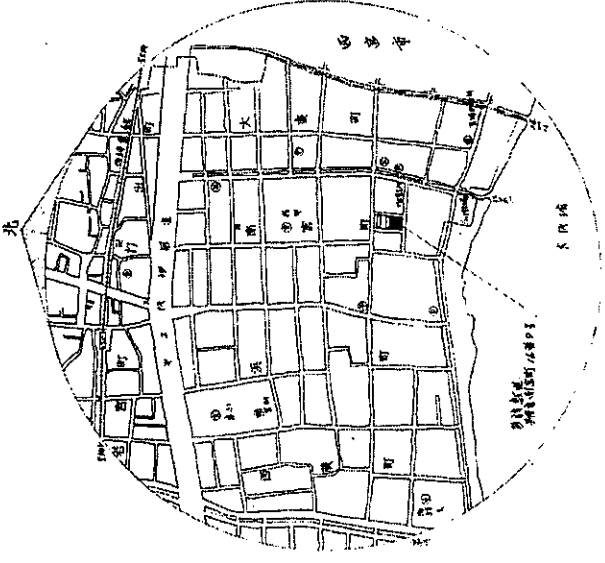
樓層	樓層	面積	單位
2RC	18	1.3	1600
2RC	18	1.3	1600
2RC	12	1.3	1600
行	48	3	2000



圖 3-1/800



位置图 S: 1/6000

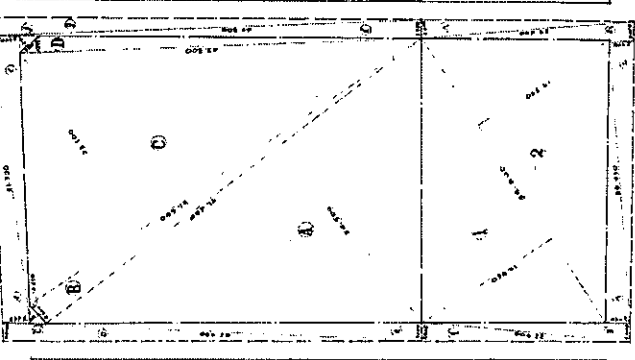
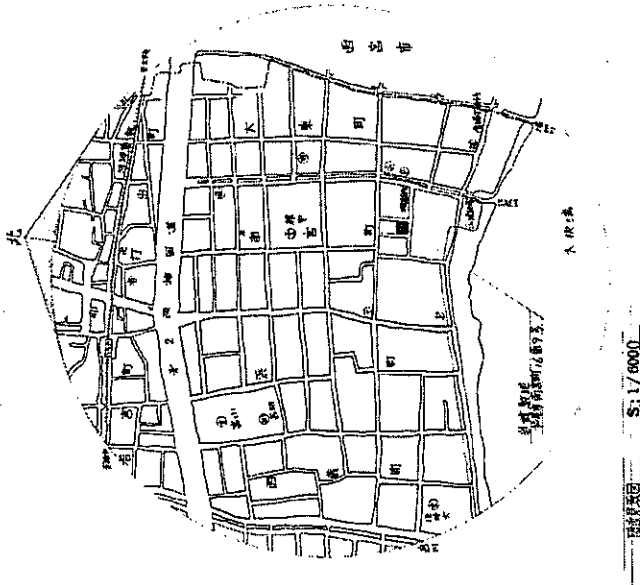
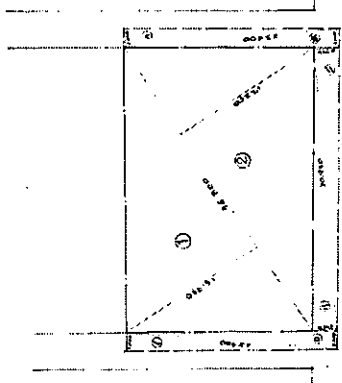

水 系 图 S: 1/300

水 系 表

河名	长度 (米)	宽度 (米)	流量 (立方米/秒)	流速 (米/秒)	备注
① 北河	16,800	16,910	623	0.23	
② 南河	16,800	17,110	634	0.23	
③ 东河	22,900	2,000	4,570	0.50	
④ 西河	22,900	2,000	4,570	0.50	
⑤ 中河	30,910	2,710	8,112	0.50	
⑥ 南河	23,400	2,000	4,600	0.50	
⑦ 北河	23,400	2,000	4,600	0.50	
⑧ 东河	31,500	2,500	7,770	0.50	
⑨ 西河	31,500	2,500	7,770	0.50	

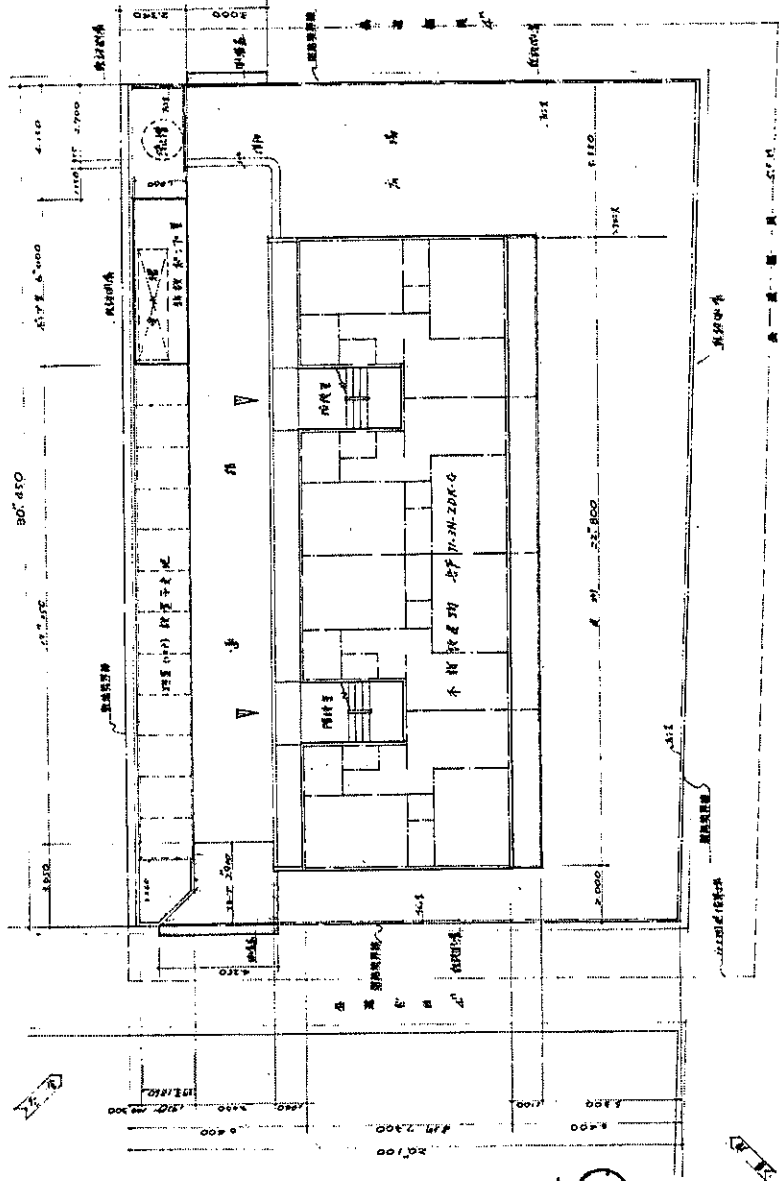

平面图 S: 1/100

- 结构轴线
- 结构中心
- 结构入口
- 结构出口
- 结构边界

外 景 图 表

景 观 名 称	景 观 描 述	景 观 类 别	景 观 位 置	景 观 尺 寸	景 观 材 料	景 观 色 彩	景 观 照 明	景 观 保 护
1. 北河景观	北河沿岸的绿化带和步行道	自然景观	北河沿岸	16,800 x 16,910	木材、石材	绿色、灰色	太阳能灯	保持现状
2. 南河景观	南河沿岸的步行道和休息区	人工景观	南河沿岸	16,800 x 17,110	木材、石材、金属	绿色、灰色、银色	太阳能灯	保持现状
3. 东河景观	东河沿岸的步行道和休息区	人工景观	东河沿岸	22,900 x 2,000	木材、石材、金属	绿色、灰色、银色	太阳能灯	保持现状
4. 西河景观	西河沿岸的步行道和休息区	人工景观	西河沿岸	22,900 x 2,000	木材、石材、金属	绿色、灰色、银色	太阳能灯	保持现状
5. 中河景观	中河沿岸的步行道和休息区	人工景观	中河沿岸	30,910 x 2,710	木材、石材、金属	绿色、灰色、银色	太阳能灯	保持现状
6. 南河景观	南河沿岸的步行道和休息区	人工景观	南河沿岸	23,400 x 2,000	木材、石材、金属	绿色、灰色、银色	太阳能灯	保持现状
7. 北河景观	北河沿岸的步行道和休息区	人工景观	北河沿岸	23,400 x 2,000	木材、石材、金属	绿色、灰色、银色	太阳能灯	保持现状
8. 东河景观	东河沿岸的步行道和休息区	人工景观	东河沿岸	31,500 x 2,500	木材、石材、金属	绿色、灰色、银色	太阳能灯	保持现状
9. 西河景观	西河沿岸的步行道和休息区	人工景观	西河沿岸	31,500 x 2,500	木材、石材、金属	绿色、灰色、银色	太阳能灯	保持现状

外 景 图 表

项 目	单 位	数 量	备 注
1. 土方工程	立方米	1000	
2. 结构工程	平方米	5000	
3. 装饰工程	平方米	10000	
4. 电气工程	米	1000	
5. 给排水工程	米	1000	
6. 暖通工程	米	1000	
7. 其他工程	米	1000	

工程名称: 71-81-2DK-G
 建设单位: 广州市规划和自然资源局
 设计单位: 广州市规划和自然资源局
 设计日期: 2023年7月22日
 设计人员: 1/7

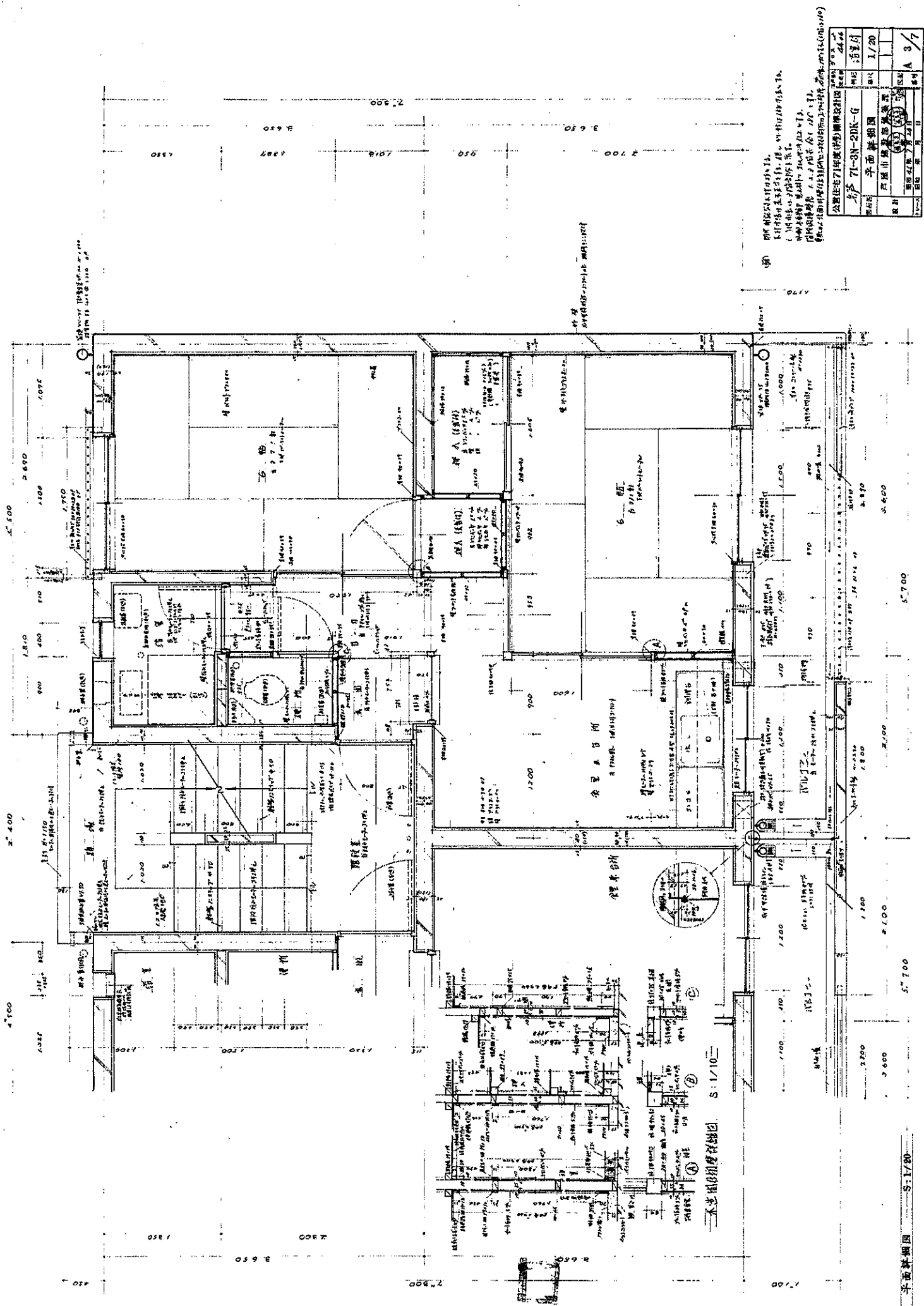

1. 本图是根据设计任务书及有关部门的意见编制的。
 2. 本图仅供设计参考，不作为施工的依据。
 3. 本图如有错误，概与设计单位无关。

工程名称	71-3N-2DK-G
设计单位	平面设计部
设计日期	1/20
设计人	XXX
审核人	XXX
比例	1:100
图号	A 3/7

平面设计图 S:1/10

(3) 此圖之繪製係根據
 1. 建築師事務所之設計
 2. 測量師事務所之測量
 3. 地籍局之地籍圖
 4. 其他有關之圖說及資料
 5. 現場實地測量之結果
 6. 其他有關之圖說及資料
 7. 其他有關之圖說及資料
 8. 其他有關之圖說及資料
 9. 其他有關之圖說及資料
 10. 其他有關之圖說及資料

圖樣號 S:1/20

公署住宅(牛車水)之擴建及改建 71-3N-2DK-G 地籍圖 戶籍市地政處地籍課 圖號 71-3N-2DK-G 日期 1/20 圖幅 A 4/7

