

35 住	
圖號	A 1/6
比例	1:300
日期	3.20
設計	戶屋有設計詳
繪圖	建築

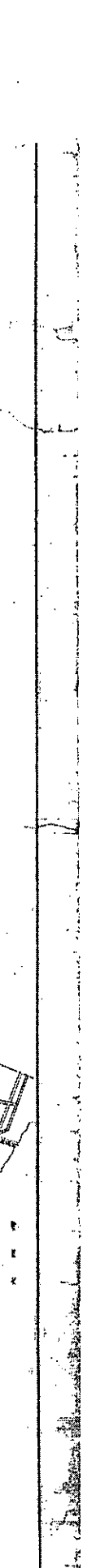

35	住
图号	35
比例	1/100
日期	3.3.73
设计	王其成
校对	王其成
审核	王其成
批准	王其成
制图	王其成
修改	王其成
备注	1. 详图见设计
	2. 详图见设计
	3. 详图见设计
	4. 详图见设计
	5. 详图见设计
	6. 详图见设计

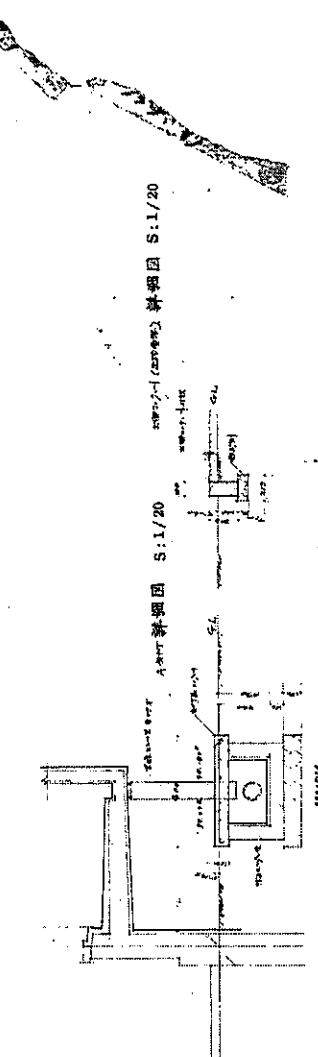
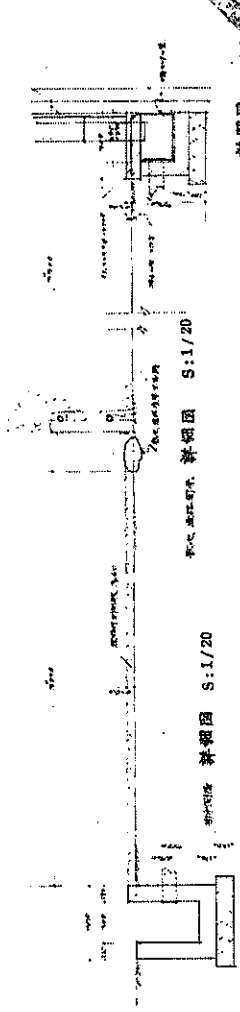
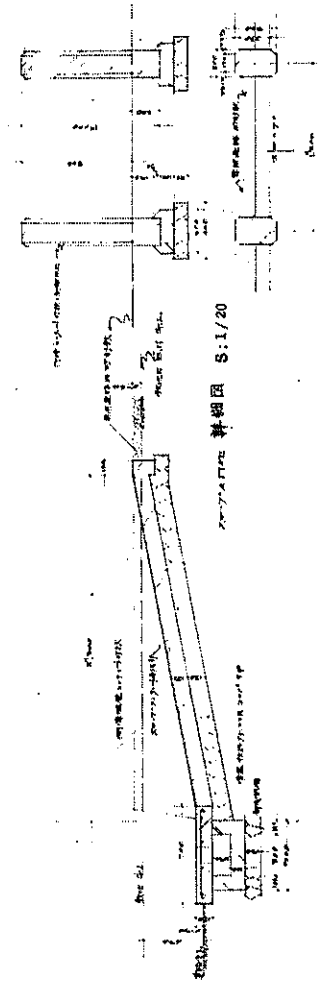
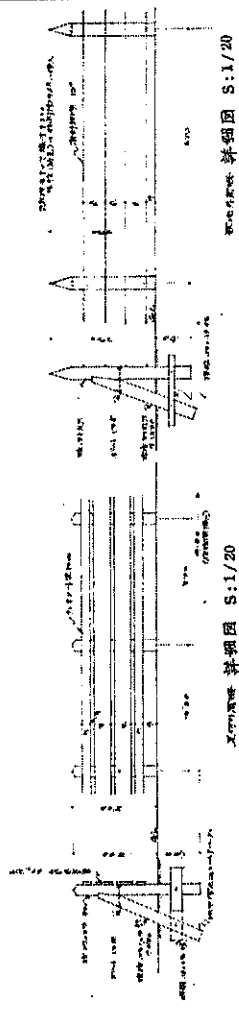
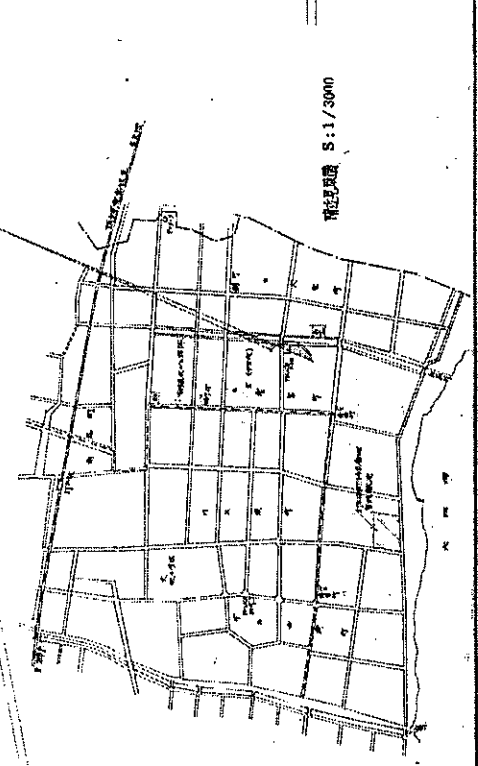
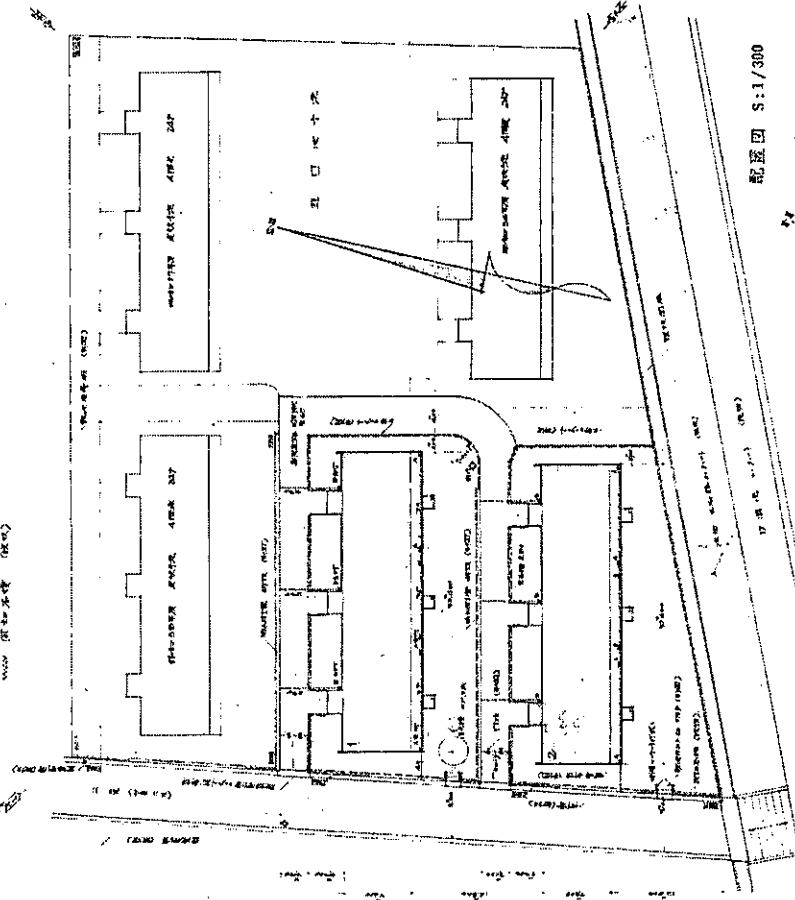

图1 立面图 S:1/100

图2 立面图 S:1/100



图3 平面图 S:1/100

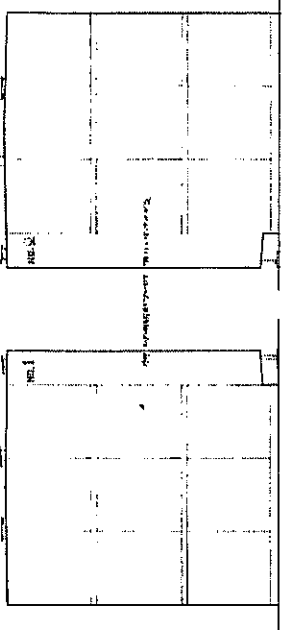

图4 立面图 S:1/100

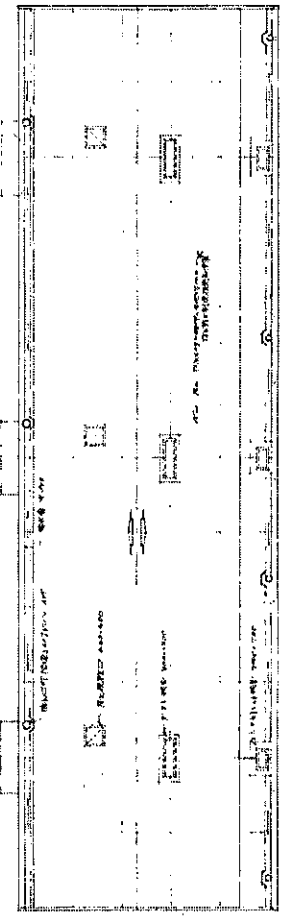

图5 立面图 S:1/100

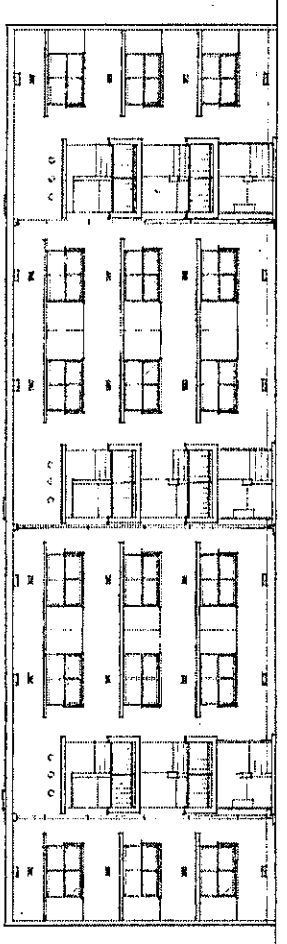

图6 立面图 S:1/100

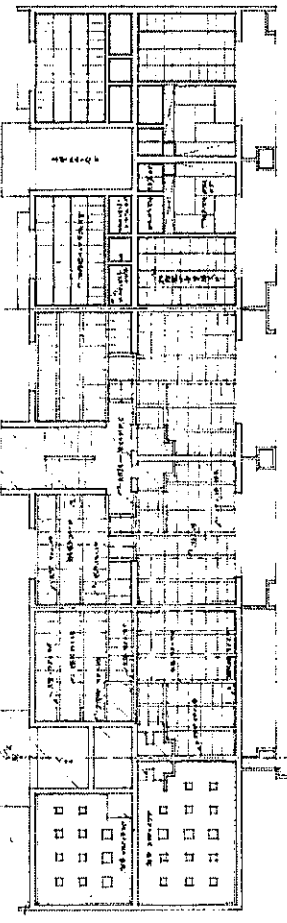

图7 平面图 S:1/100

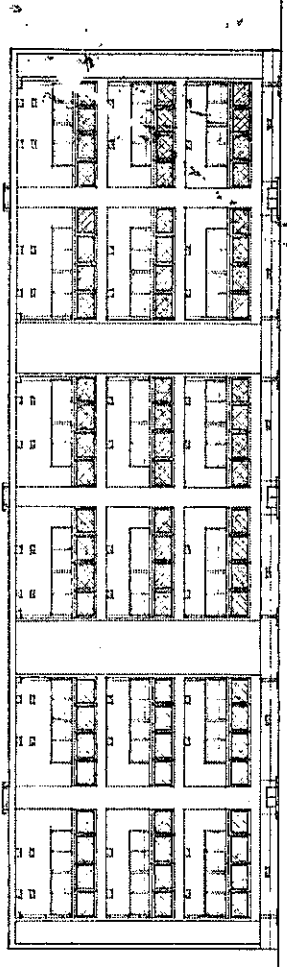

35/庄	新面回	S:1/20	A	4/6
戸建住宅設計 建築図				

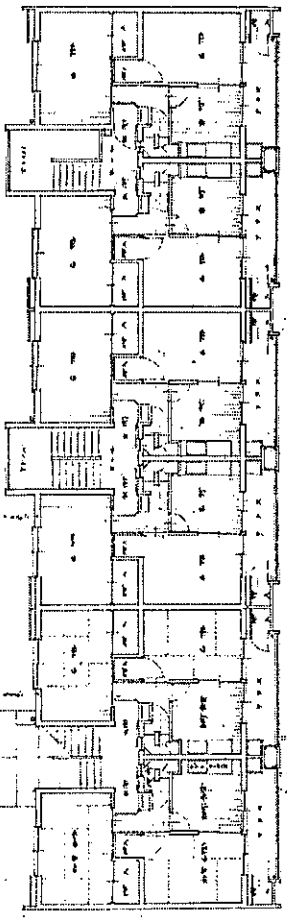
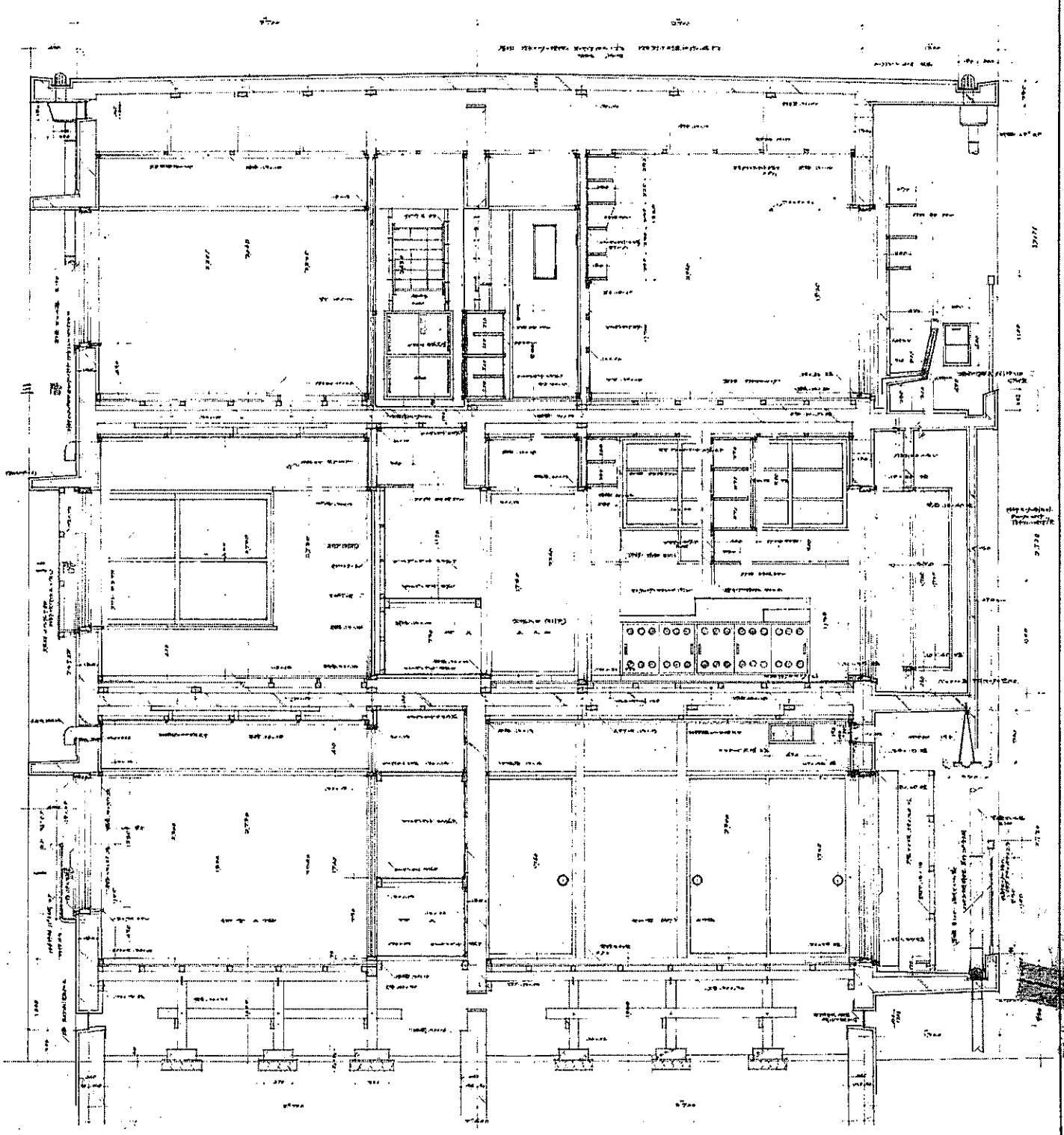

新面回 建築図 S:1/20

36		柱
A		1/12
1. 比例尺 1:1000 2. 比例尺 1:500 3. 比例尺 1:250 4. 比例尺 1:125		

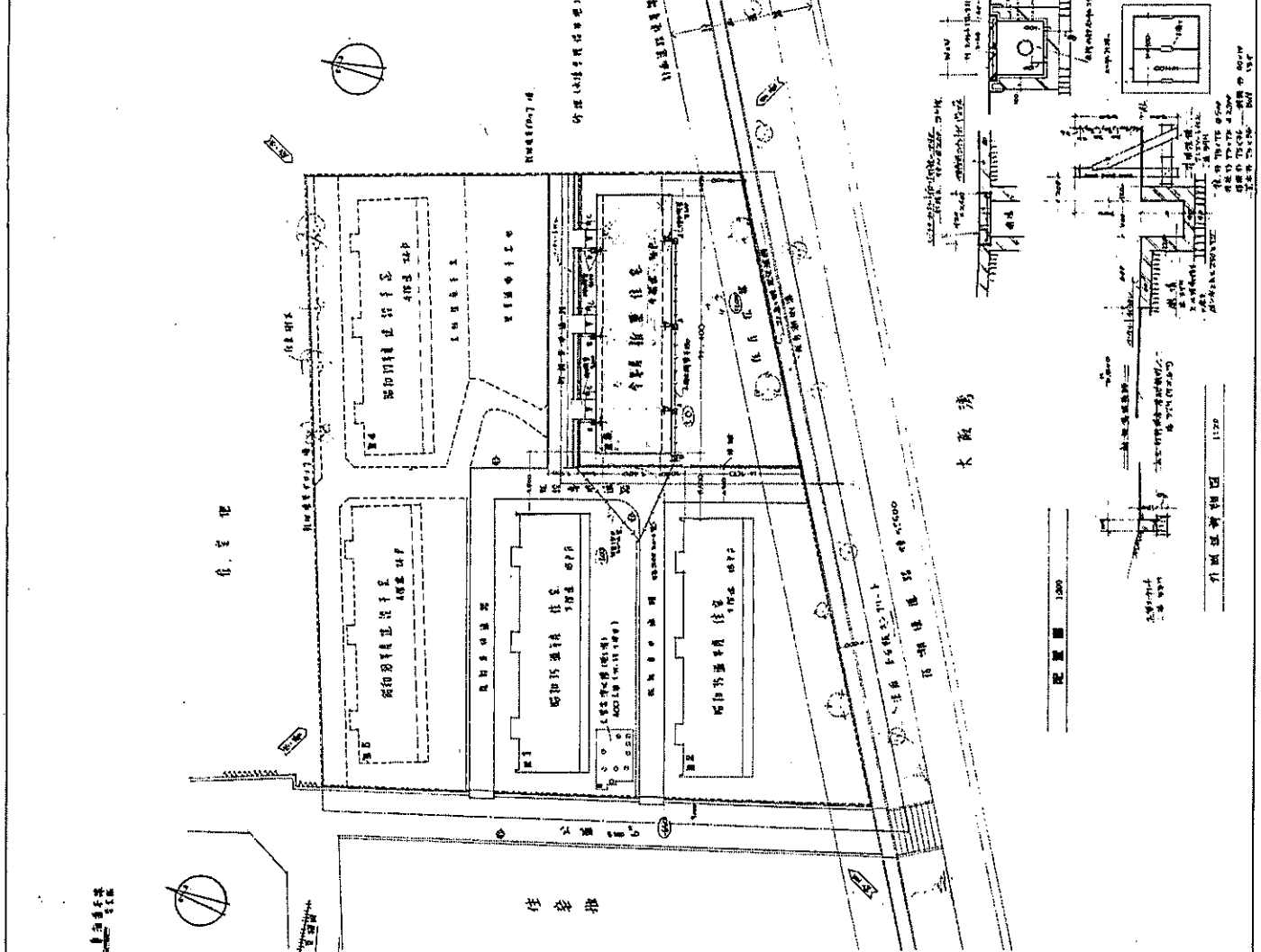

樓層	面積	單位
A	450	450
B	300	300
C	250	250
D	450	450

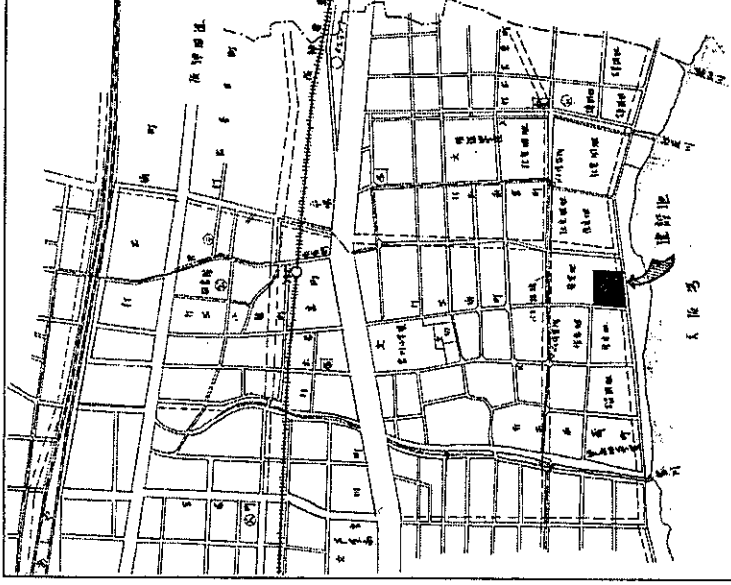
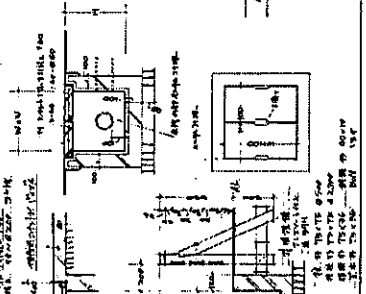

圖例	說明
■	建築用地
□	住宅區
○	公共設施
△	停車場
○	道路
○	水溝
○	電線
○	電話
○	瓦斯
○	其他

大板橋  
住宅區  
1:1000

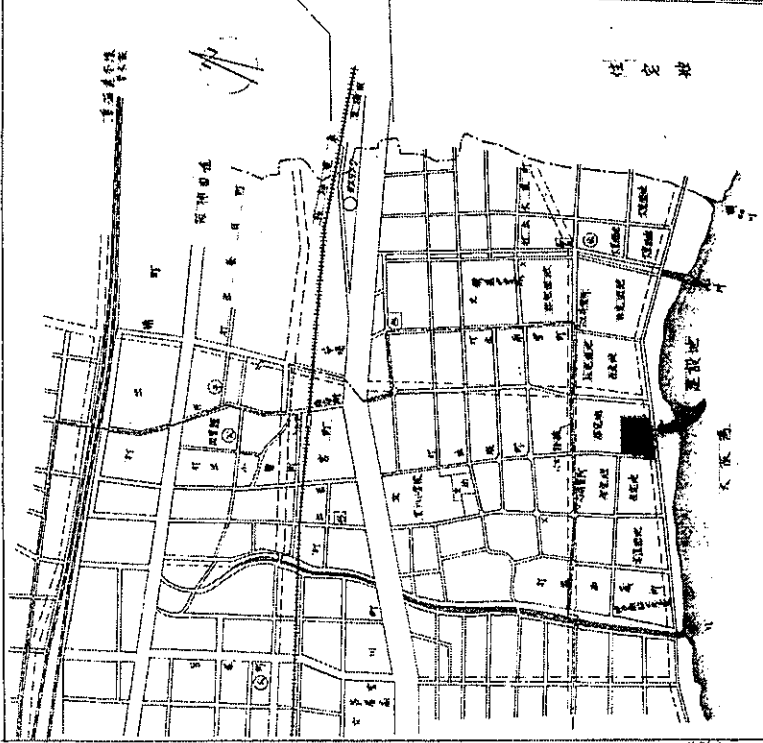

配圖四 S:1/300

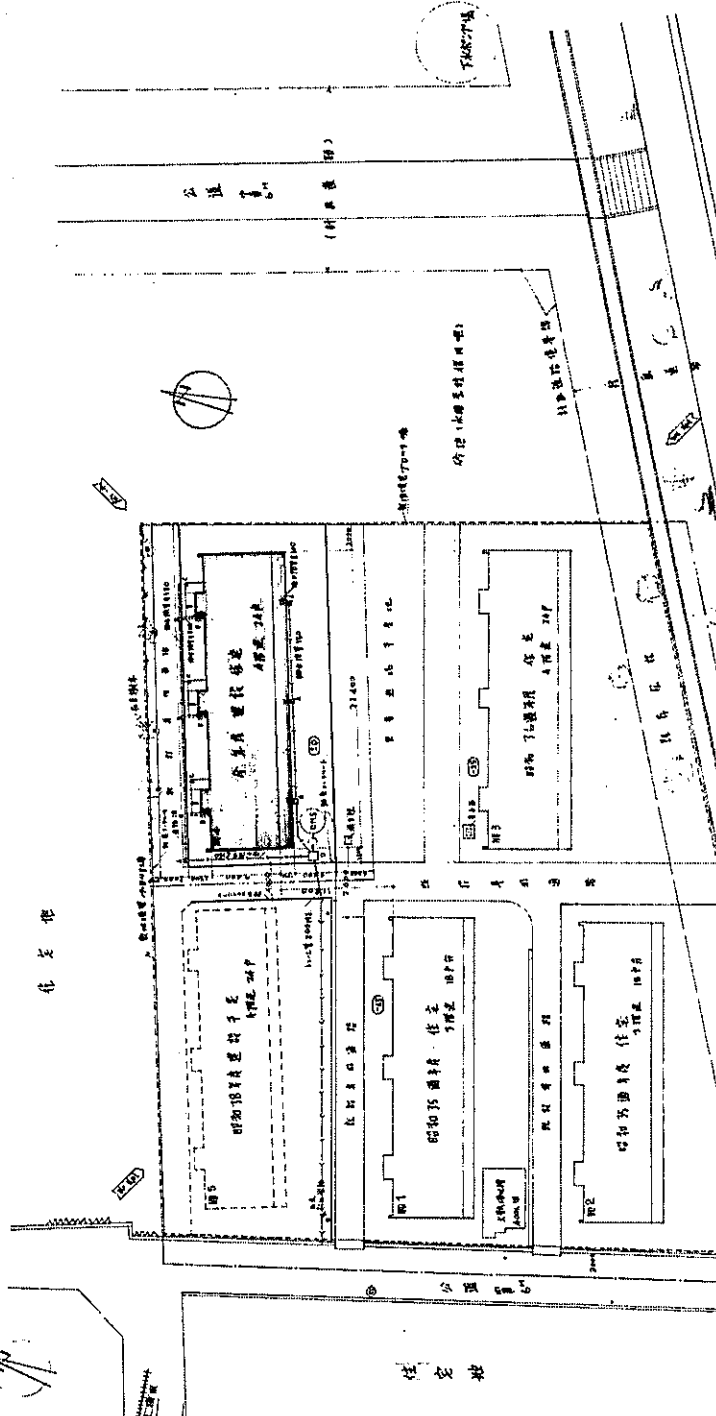

圖例	說明
□	住宅樓
○	公共停車場
×	物業管理處
◎	配圖四 S:1/300
○	住宅樓
○	公共停車場
×	物業管理處
◎	配圖四 S:1/300

樓層	W	H	位數
A	450	樓高 3.0m	4
B	300	A 上	3
C	250	樓高 3.0m	3
D	400	樓高 3.0m	1
E	400-300	A 上	3
F	400-300	A 上	3

配圖四 S:1/300  
 住宅樓  
 公共停車場  
 物業管理處

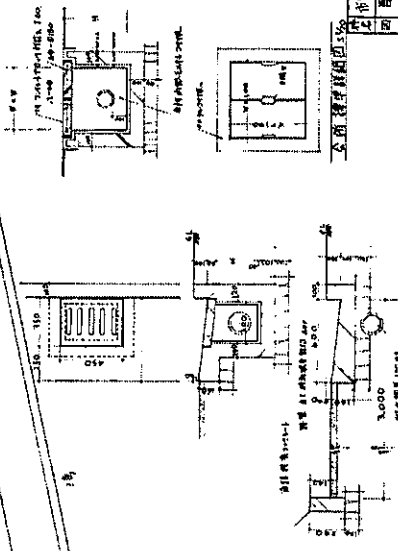

37 住  
 A 1/2  
 配圖四 S:1/300  
 住宅樓  
 公共停車場  
 物業管理處

特別仕様書

- 1. 2021年上半期、所定目標、5階層構造に、180%増、2022年中、目標50%増、2023年、19~22cm
- 2. 新築工事 全棟木造構造、省エネ省電、省水省材、省工、省コスト、省メンテナンス(メンテナンスフリー)設計、省メンテナンス、省メンテナンス
- 3. 木造 5階建て構造、省エネ省電、省水省材、省工、省コスト、省メンテナンス、省メンテナンス
- 4. 新築工事 省エネ省電、省水省材、省工、省コスト、省メンテナンス、省メンテナンス
- 5. 新築工事 5階建て構造、省エネ省電、省水省材、省工、省コスト、省メンテナンス、省メンテナンス
- 6. 新築工事 省エネ省電、省水省材、省工、省コスト、省メンテナンス、省メンテナンス
- 7. 新築工事 5階建て構造、省エネ省電、省水省材、省工、省コスト、省メンテナンス、省メンテナンス

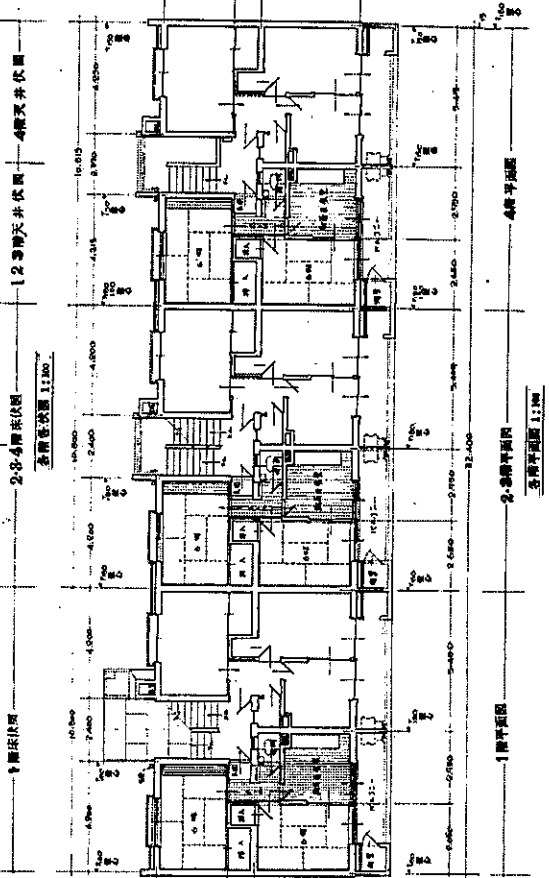
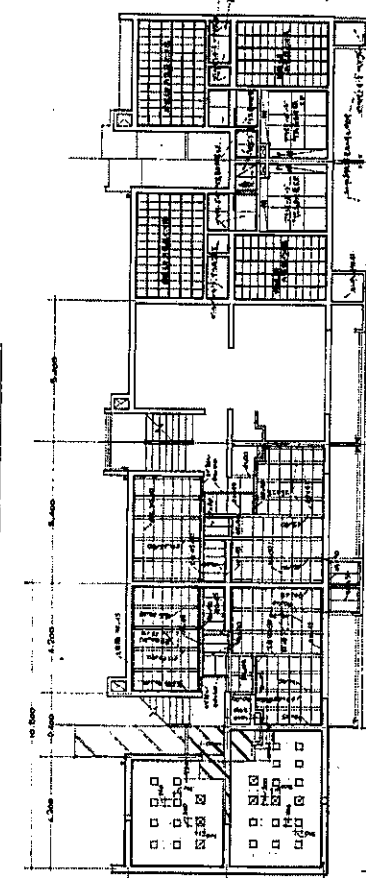
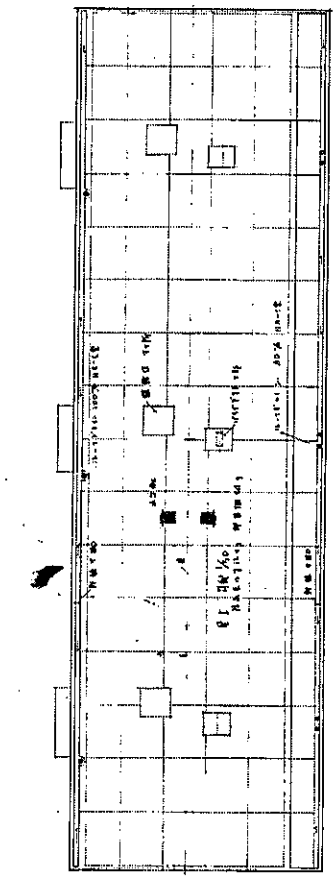

階層	面積		㎡	㎡
	床面積	延床面積		
1階	4,907.82	14,841.62		
2階	2,641.48	85,955		
3階	2,641.48	85,955		
4階	2,641.48	85,955		
5階	2,641.48	85,955		
合計	11,317.34	344,047		
床面積	35,579	10,763		
床面積	7,380	2,232		

設計者: 株式会社 建築設計事務所  
 建築士: 〇〇 〇〇 〇〇  
 2021年 〇月 〇日

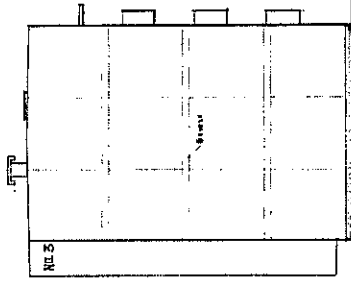

五層圖 1:100  
 比例尺 1:100  
 建築師事務所 建築師 姓名 姓名

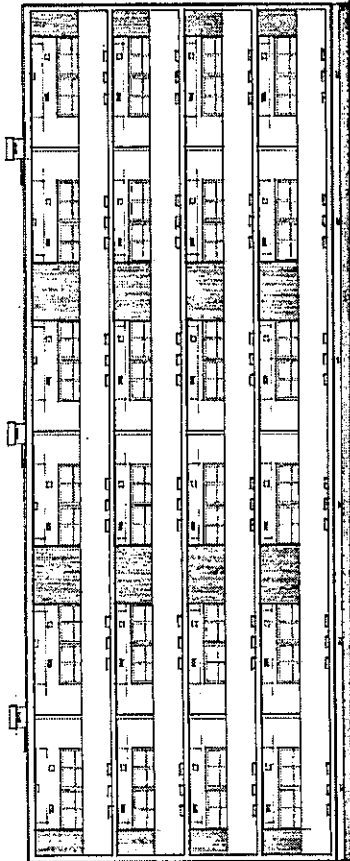

四層圖 1:100

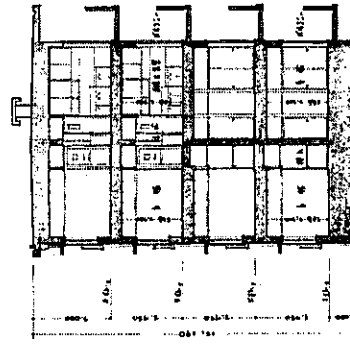

三層圖 1:100



二層圖 1:100

圖名	三層圖
比例尺	1:100
繪圖日期	1940年
繪圖人	姓名
校對人	姓名
審核人	姓名
設計人	姓名
繪圖室	姓名
繪圖號	姓名



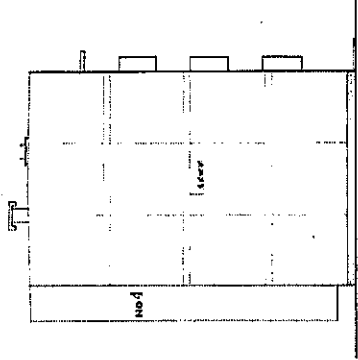

西立面图 1:100  
 西立面图 1:100  
 西立面图 1:100

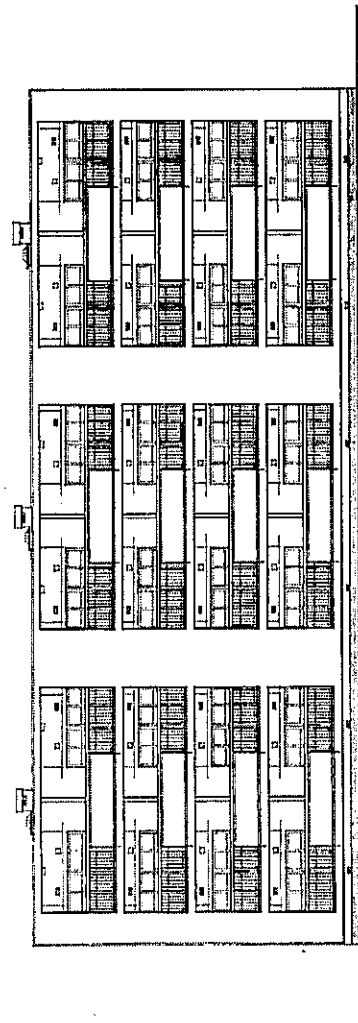

东立面图 1:100  
 东立面图 1:100  
 东立面图 1:100

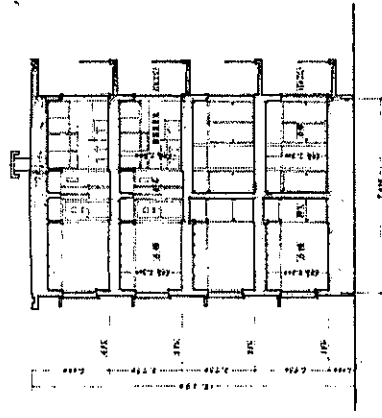

南立面图 1:100  
 南立面图 1:100  
 南立面图 1:100

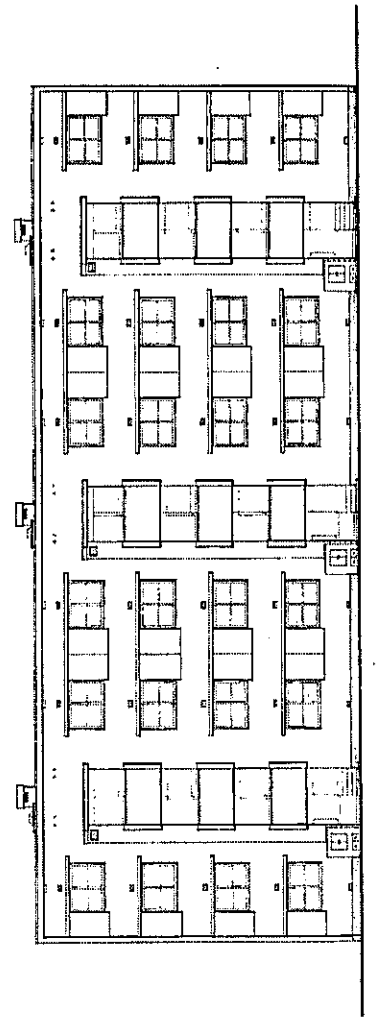

北立面图 1:100  
 北立面图 1:100  
 北立面图 1:100

37	柱	A
设计人	审核人	日期
专业	比例	1:100
图名	图号	
设计单位	设计日期	

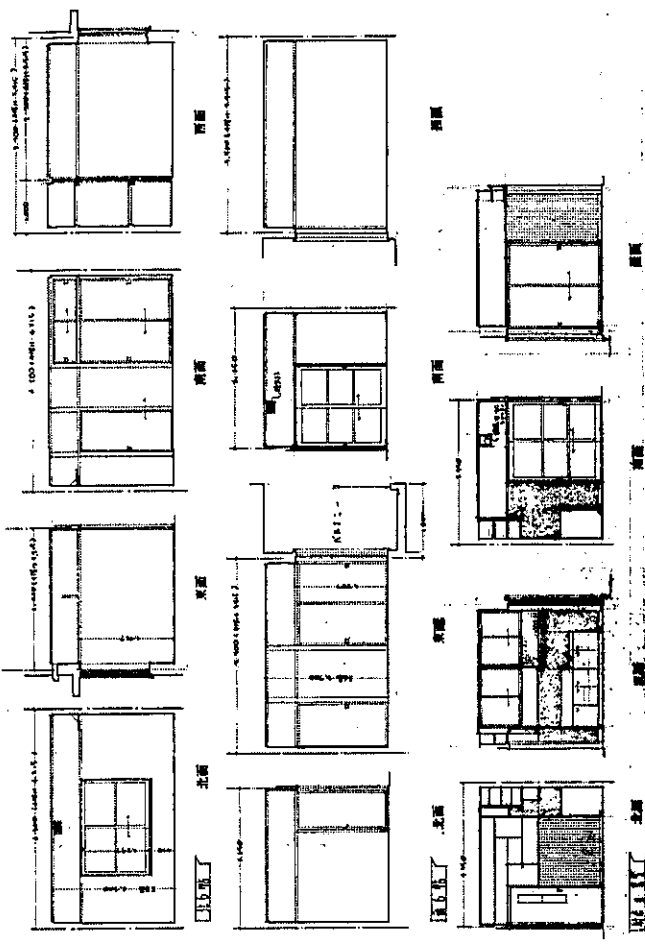
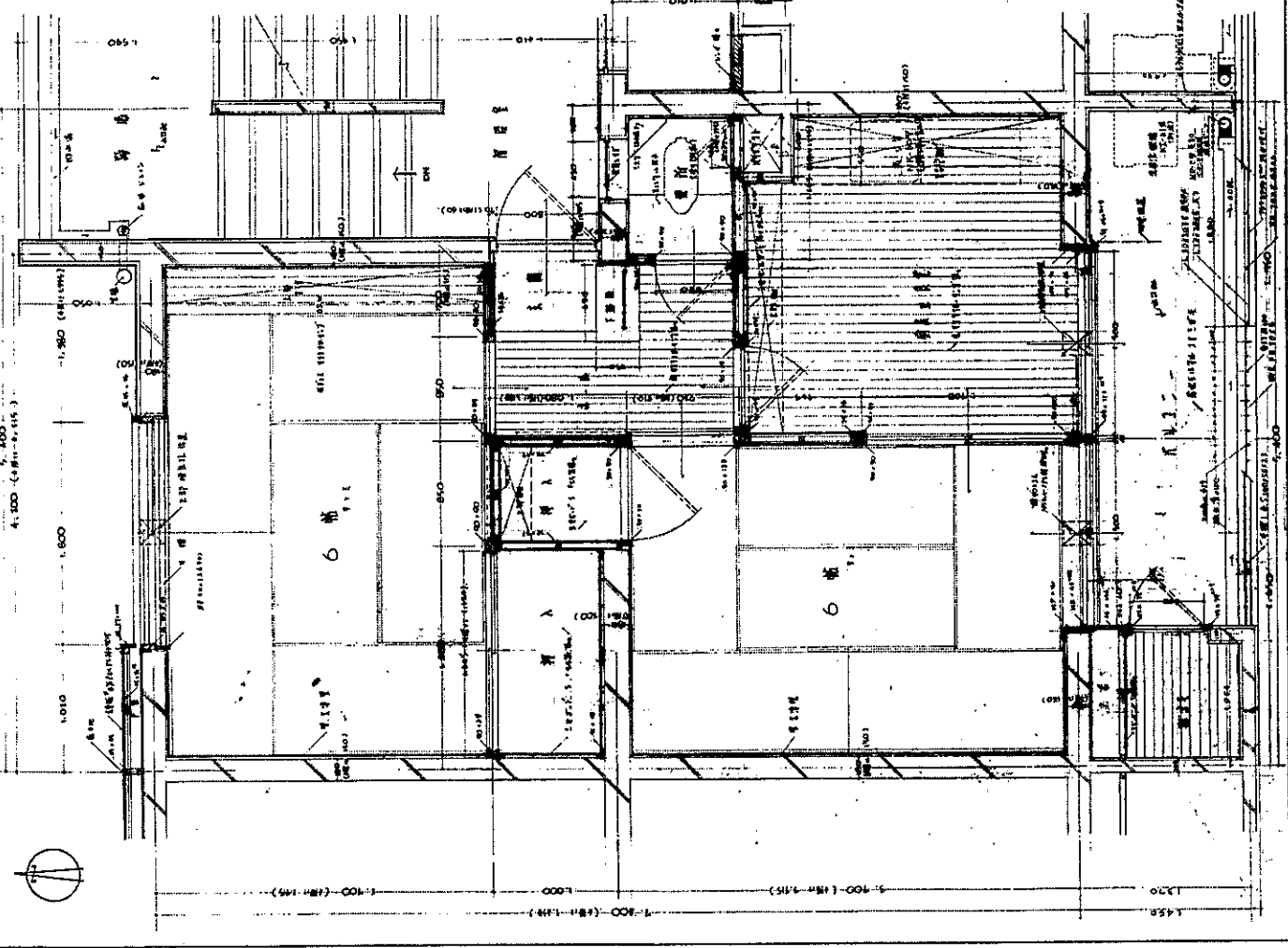

項目	内容
1. 構造	基礎: 柱礎、梁礎、階礎、土留
2. 外装	外壁: 煉瓦、漆喰、灰泥、漆喰
3. 内装	床: 畳、フローリング、床板
4. 設備	電気: 照明、コンセント、スイッチ
5. 衛生	水道: 洗面、トイレ、風呂
6. 暖房	暖房: 石油ストーブ、暖房器具
7. 防犯	防犯: 防犯カメラ、防犯灯
8. その他	その他: 防音、遮音、防湿

項目	内容	数量	単位	材料名
1. 基礎	柱礎	1	個	煉瓦
2. 基礎	梁礎	1	個	煉瓦
3. 基礎	階礎	1	個	煉瓦
4. 基礎	土留	1	個	煉瓦
5. 外装	煉瓦	100	枚	煉瓦
6. 外装	漆喰	100	kg	漆喰
7. 外装	灰泥	100	kg	灰泥
8. 外装	漆喰	100	kg	漆喰
9. 内装	畳	100	枚	畳
10. 内装	フローリング	100	㎡	フローリング
11. 内装	床板	100	枚	床板
12. 設備	照明器具	10	個	照明器具
13. 設備	コンセント	10	個	コンセント
14. 設備	スイッチ	10	個	スイッチ
15. 衛生	洗面	1	個	洗面
16. 衛生	トイレ	1	個	トイレ
17. 衛生	風呂	1	個	風呂
18. 暖房	石油ストーブ	1	個	石油ストーブ
19. 暖房	暖房器具	1	個	暖房器具
20. 防犯	防犯カメラ	1	個	防犯カメラ
21. 防犯	防犯灯	1	個	防犯灯
22. その他	防音	1	個	防音
23. その他	遮音	1	個	遮音
24. その他	防湿	1	個	防湿

1. 基礎	煉瓦	100
2. 外装	漆喰	100
3. 外装	灰泥	100
4. 外装	漆喰	100
5. 内装	畳	100
6. 内装	フローリング	100
7. 内装	床板	100
8. 設備	照明器具	10
9. 設備	コンセント	10
10. 設備	スイッチ	10
11. 衛生	洗面	1
12. 衛生	トイレ	1
13. 衛生	風呂	1
14. 暖房	石油ストーブ	1
15. 暖房	暖房器具	1
16. 防犯	防犯カメラ	1
17. 防犯	防犯灯	1
18. その他	防音	1
19. その他	遮音	1
20. その他	防湿	1

設計  
 監理  
 施工  
 検査  
 測量  
 建築  
 電気  
 衛生  
 暖房  
 防犯  
 その他

37  
A  
B  
C  
D  
E  
F  
G  
H  
I  
J  
K  
L  
M  
N  
O  
P  
Q  
R  
S  
T  
U  
V  
W  
X  
Y  
Z

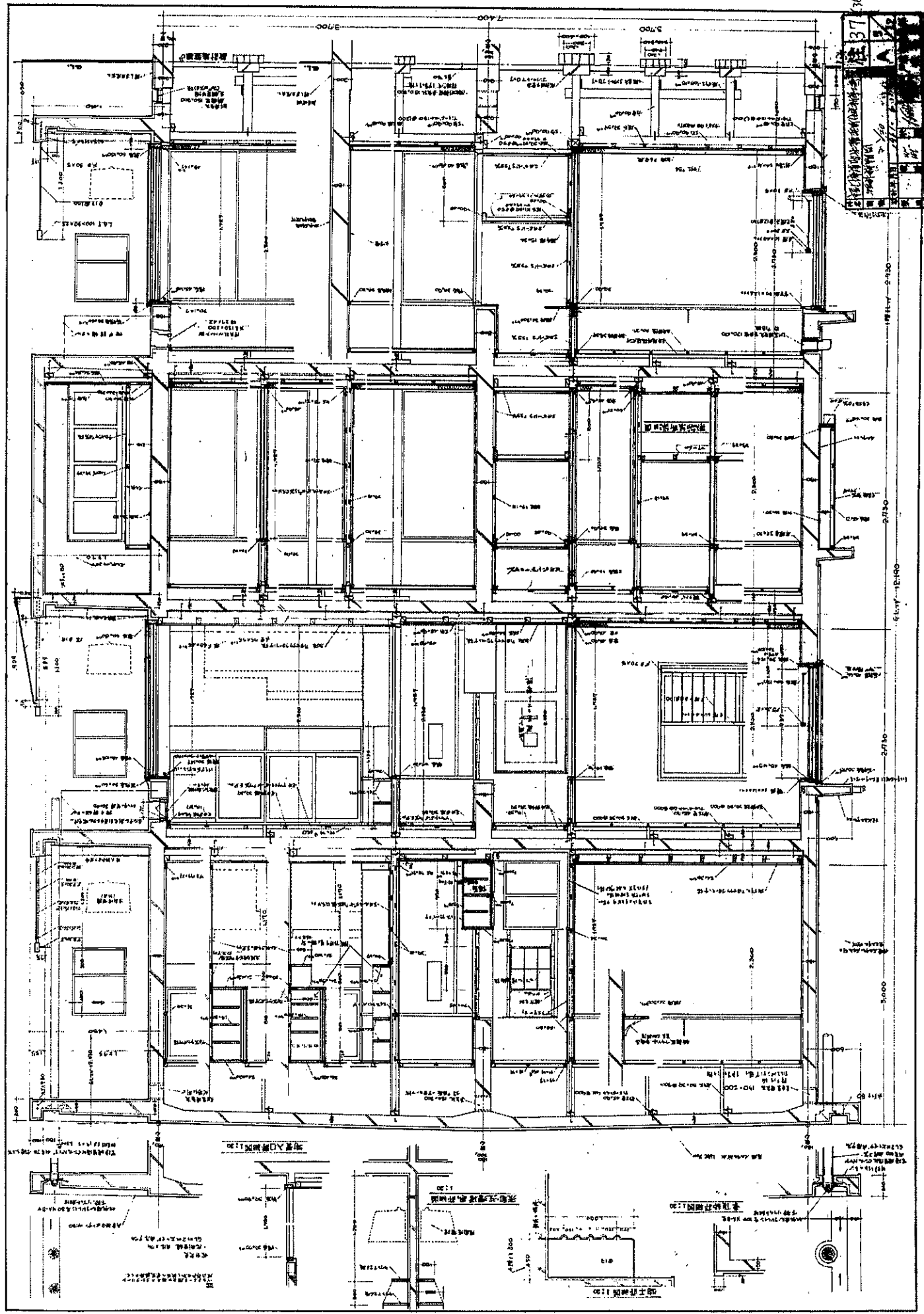

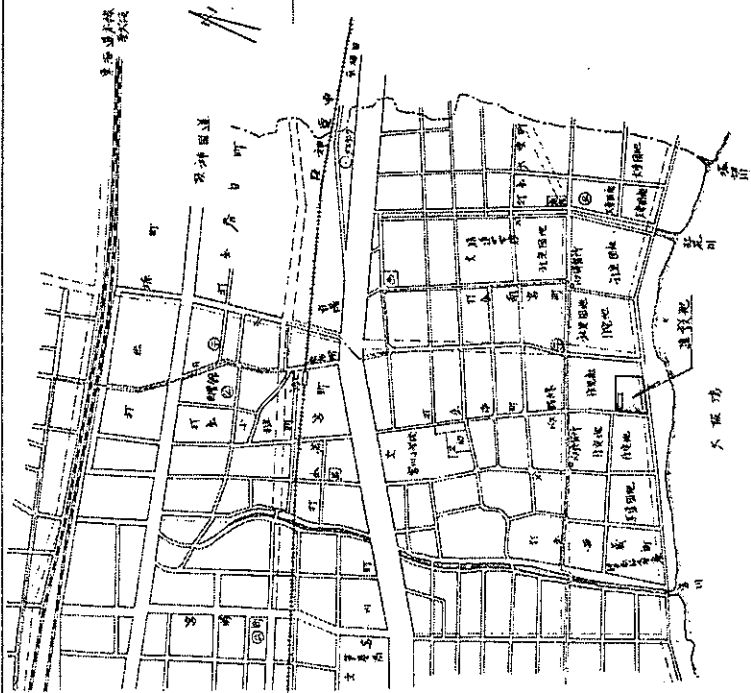

附屬圖 S:1/6000

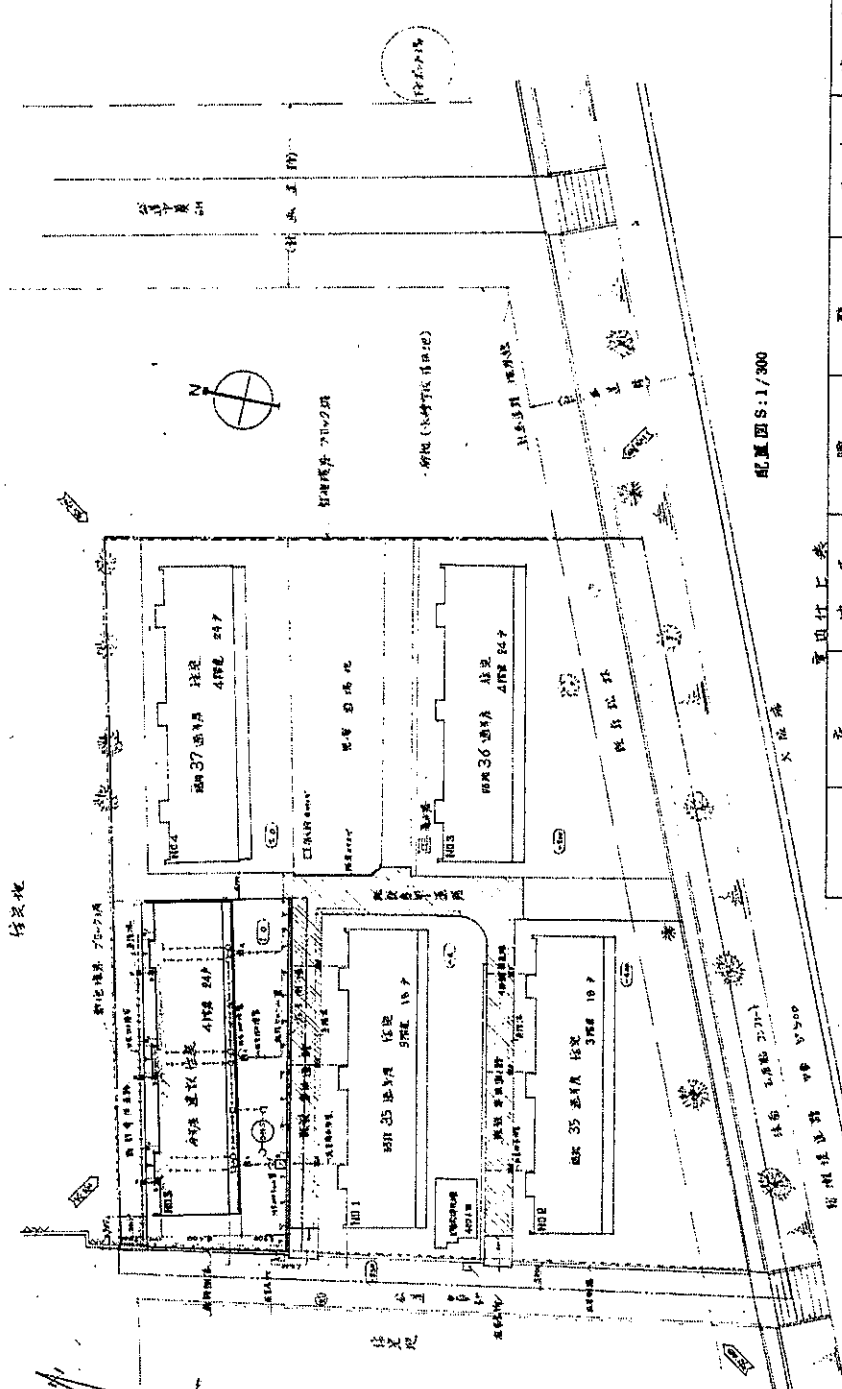

配置圖 S:1/300

凡	別
○	園地境界線
□	建築基址線
△	建築基址線
×	建築基址線
○	建築基址線
△	建築基址線
×	建築基址線
○	建築基址線
△	建築基址線
×	建築基址線

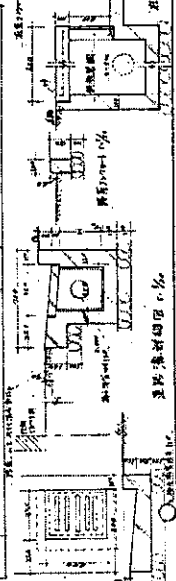

重頂上表

名	中	本	牌	型	備
美國... 480	480	480	480	480	480
...	...	...	...	...	...
...	...	...	...	...	...
...	...	...	...	...	...
...	...	...	...	...	...

注	38
A	1/13
...	

名	中	本
A	...	...
B	...	...
C	...	...
D	...	...
E	...	...

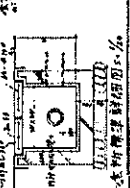

名	中	本
A	...	...
B	...	...
C	...	...
D	...	...
E	...	...

特記仕様書

- 1 コンクリート工 ① 新築地盤ハ4m以下埋設深サ18.0%以下以上、(中コンクリート) 埋設深サ7.0m 埋込 22cm トル
- 2 防水工 ① 基礎水ハ室内側有ノ牙限埋設付仕様仕様トズル。 屋上ハコンクリート防水 (日本工二ロ>KK) オール仕様ニ準 (準材) トズル。 埋設深サ消込ハ面アズルハ 掘削身限仕様 ID-I 3層(準材) 防水トズル。
- 3 木 I ① 系材ノ記入寸法ハ取付ナリ限リ精選材 選付仕様 預目仕様トズル。 本材ハ彩色塗料、工二ロニ準 塗装シテ及ネズル。 輪ノ滑地仕様以外ハ取付仕様トズル。
- 4 鉄骨物工 ① 鉄骨ハコンクリート構Ikk製品又ハ同等品以上トズル。
- 5 塗装工 ① EPoxyハ元ル外壁部分アツル系 系材部分ハ永年ビニールトズル。 特記ナリ限リ 本仕様以外ハ OD 40 トル (内相ノ省庁審査済、済済標準ハ OP 以上)
- 6 雑工 ① 新築地盤ハ掘削深サ2.0mハ公共地埋用規程前品 KI-63型ヲ使用ズル。 本仕様以外ハ 掘削深サ2.0m以下地ニハスル。 西アツルヲ使用ズル。 工二ロニ準ハ S) 記入シテ他ハ三有式トナリ使用シテ可。 掘削直 掘削深サハ別仕様ニ準 取付ハ永年トズル。 塗料ハ別仕様トズル。 掘削深サハ外相埋設部ニ取付工部ニ合。

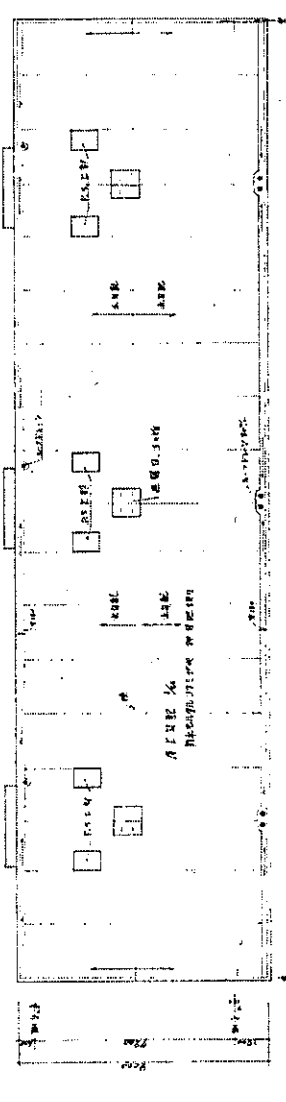

1階平面図 S:1/100

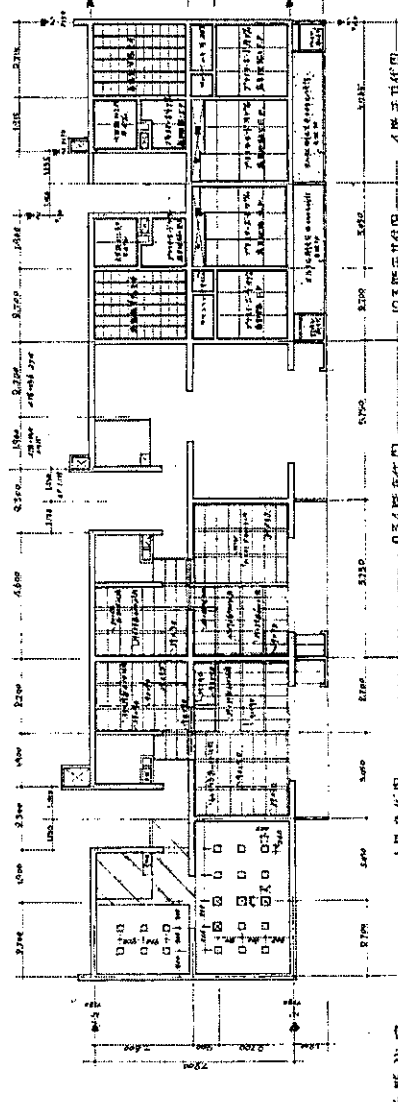

2階平面図 S:1/100

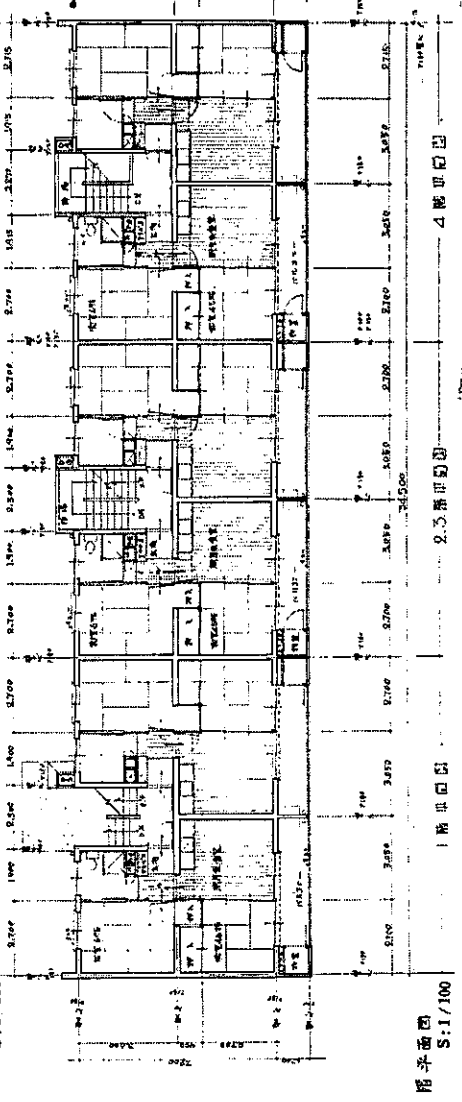

4階平面図 S:1/100

面積積算表	
敷地面積(坪)	坪
敷地面積	490.782
基礎面積	289.800
1階	289.800
2階	289.800
3階	289.800
4階	289.800
合計	1159.960
階層面積	49.600
バルコニー	5.700
合計	1215.260

延面積 1068M<sup>2</sup> 戸数面積積 44.5M<sup>2</sup>

公営住宅法ニ準拠面積表	
区分	坪
1階	289.800
2階	289.800
3階	289.800
4階	289.800
合計	1159.200
階層面積	49.600
バルコニー	5.700
合計	1214.500

注 3B  
A 2/13  
S:1/100  
戸数面積積 44.5M<sup>2</sup>

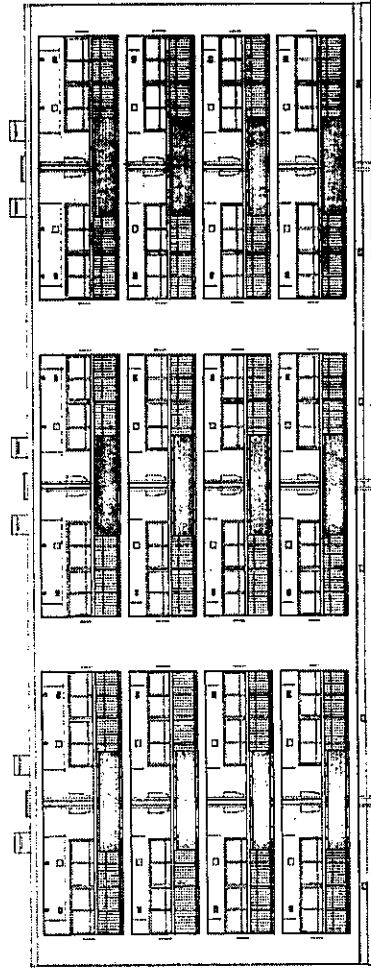

南立面图 S:1/100

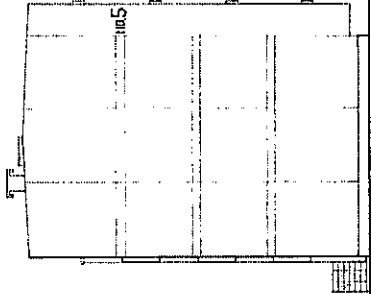

西立面图 S:1/100

注：本图仅供参考，不作为施工依据。

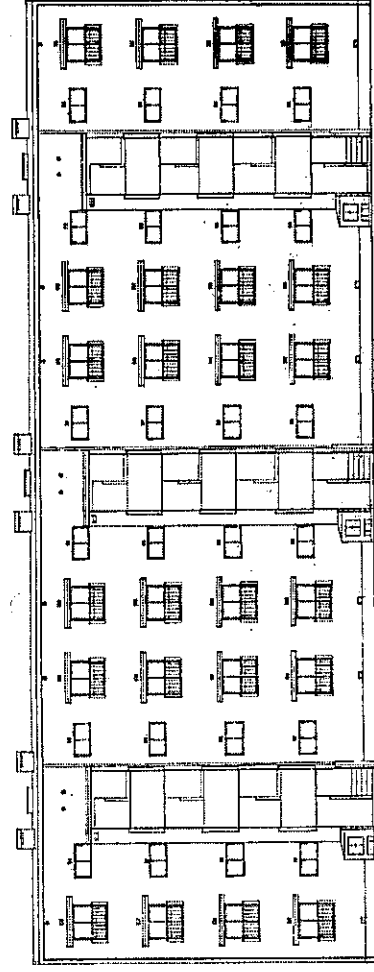

北立面图 S:1/100

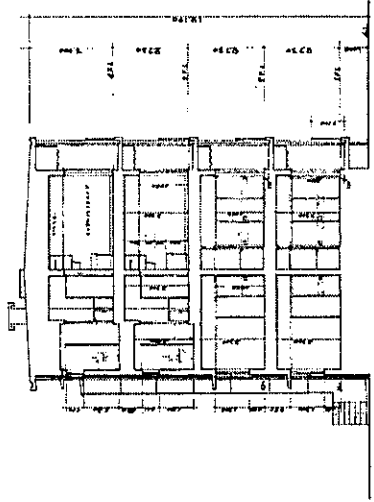

东立面图 S:1/100

设计人	设计日期	设计阶段	设计比例	设计单位
姓名	年月日	名称	1:1/100	名称
审核人	审核日期	审核阶段	审核比例	审核单位
姓名	年月日	名称	1:1/100	名称
设计人	设计日期	设计阶段	设计比例	设计单位
姓名	年月日	名称	1:1/100	名称

图 30

A 3/13

卢湾区规划设计院

38	住	A	1/3
中華民國三十一年七月二十日 廣東省政府建設廳 建築師公會 建築師 李承燾 監工 李承燾			

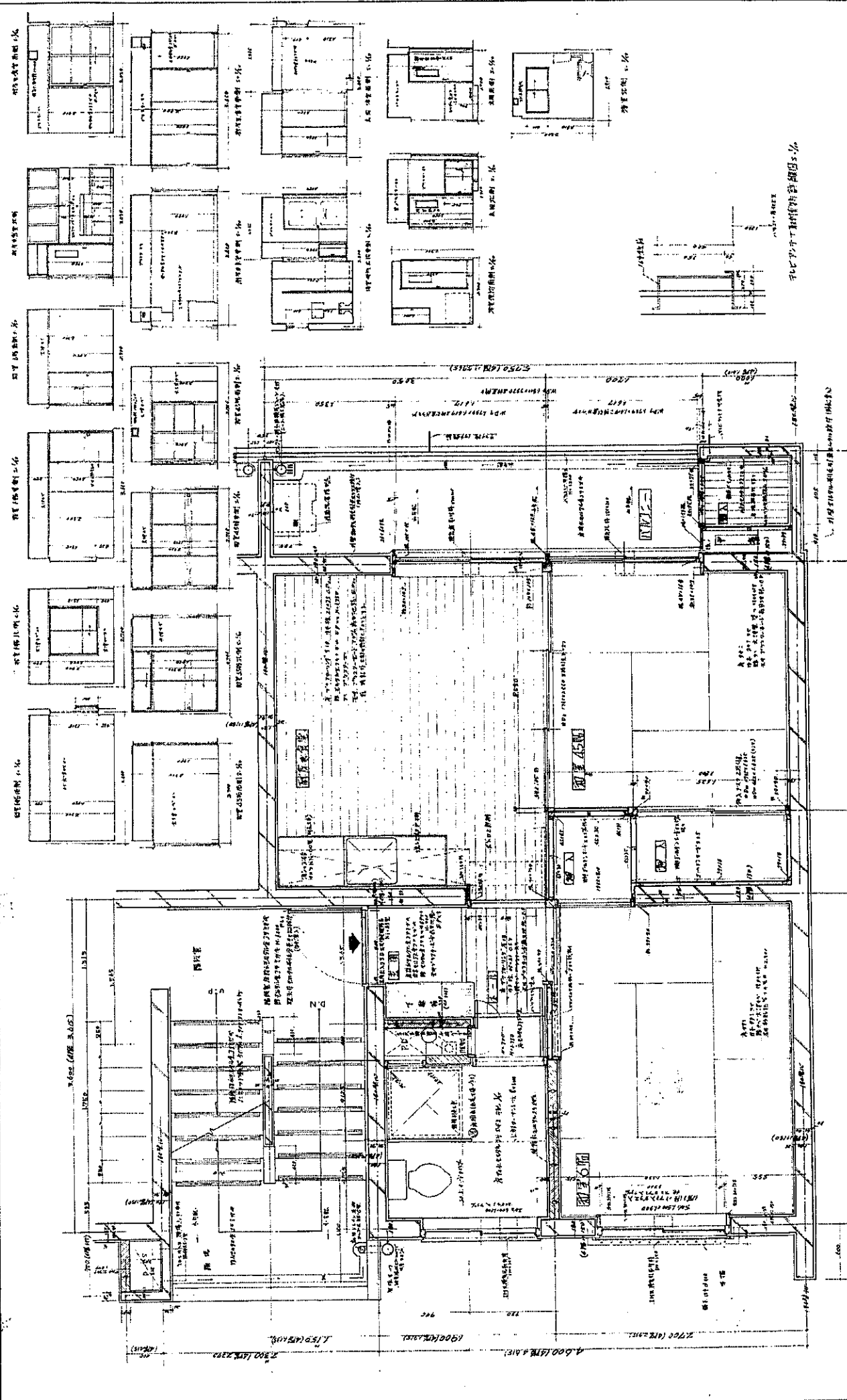

此圖係由下開條件繪製之

1. 建築師公會

2. 建築師公會

3. 建築師公會

4. 建築師公會

5. 建築師公會

6. 建築師公會

注册 38  
 A 5/13  
 5.1.20  
 新加坡建筑师公会  
 注册建筑师  
 注册编号  
 注册日期  
 注册类别  
 注册地点

