

令和4年度

芦屋市国民健康保険事業概要

(令和3年度実績)

芦屋市保険課

目 次

1. 沿 革	1
2. 一 般 状 況	10
(1) 事務機構と職員の配置	10
(2) 国民健康保険運営協議会	10
3. 被 保 険 者	11
(1) 被保険者月別加入状況	11
(2) 被保険者資格得喪状況	11
(3) 年度別国保加入状況	12
4. 保 険 給 付	13
(1) 保険給付の概要	13
(2) 月別保険給付の状況	18
(3) 年度別保険給付の状況	21
5. 保 険 料	26
(1) 賦課徴収	26
(2) 保険料の調定、収納状況	27
(3) 年度別納付方法別保険料収納状況（現年度分）	29
(4) 年度別低所得者階層保険料軽減状況	30
(5) 年度別単身軽減状況	32
(6) 年度別非自発的失業者保険料軽減状況	32
(7) 年度別保険料減免状況	32
6. 財 政	33
(1) 決算状況（令和3年度）	33
(2) 年度別決算状況	35
(3) 年度別1人当たり経理状況	36
(4) 国民健康保険事業特別会計基金運用状況	37
7. 資 料	38
事 業 年 報	38

1. 沿革

年 月	内 容
昭和33年 4月	民生部商工産業課に専門職員1人を配置し、国民健康保険事業実施のための実態調査を行う
11月	昭和34年度からの全市域実施をひかえ、国民健康保険係を新設
34年 1月	※ 国民健康保険法施行 国民健康保険課を新設
4月	※ 国民健康保険事業開始 ※ 世帯主7割、家族5割の給付率をもって全市域事業を開始 保険料は年2回賦課とし、事業趣旨の普及をかねて集金制とする
36年 4月	※ 国民皆保険達成（昭和34年の国民健康保険法の全面改正による）
7月	※ 医療費改定（12.5%引上げ）
12月	※ 医療費改定（2.3%引上げ）
37年 4月	国民健康保険課に年金事務を統合し、保険年金課へ改称 療養給付期間の制限（結核、精神病は3年まで）を撤廃 任意給付の単価を引上げ（助産費2,000円、育児手当2,000円、葬祭費3,000円）
38年 4月	従来の集金制を改め、自主納付制を採用し、納期を年6回に変更
10月	給付割合の引上げ（世帯主8割、家族6割）
39年 7月	事業実施5周年記念式典挙行
9月	無給付報奨金支給開始
40年 1月	※ 医療費改定（9.5%引上げ）
42年 1月	給付割合の引上げ（家族7割）
4月	保険料の賦課期日を年1回（4月1日）とし、納期を年4回に変更
10月	※ 薬価基準改定（10.2%引下げ……総医療費の3.8%）
12月	※ 医療費改定（医科7.68%引上げ、歯科12.65%引上げ）
43年 7月	※ 歯科材料費改定（歯科医療費の2%引上げ）
12月	保険年金課に従来の保険年金事務のほか、援護事務、同和行政事務等を統合し、社会課へ改称
44年 1月	※ 薬価基準改定（5.6%引下げ……総医療費の2.3%）
4月	助産費の単価を10,000円に引上げるとともに、育児手当を廃止
11月	事業実施10周年記念式典挙行
45年 2月	※ 医療費改定（8.77%引上げ）
7月	※ 医療費改定（9.74%引上げ）
8月	※ 薬価基準改定（3%引下げ……総医療費の1%）
9月	同和对策室の設置に伴い、社会課の業務のうち同和行政事務を分離
47年 2月	※ 医療費改定（13.7%引上げ）、薬価基準改定（3.9%引下げ……総医療費の1.7%）
4月	福祉事務所（部）の設置に伴い、市民部から福祉事務所（部）へ移行 葬祭費の単価を5,000円に引上げ 国籍が韓国、朝鮮の人について加入を認める
48年 4月	社会課から援護事務を分離し、従来の保険年金事務のほか、新たに医療保障事務を設け、保険年金課へ改称
49年 2月	※ 医療費改定（19.0%引上げ）、薬価基準改定（3.4%引下げ……総医療費の1.5%）
4月	助産費の単価を20,000円に、葬祭費の単価を10,000円に引上げ
7月	高額療養費支給制度を任意給付として開始（被保険者負担分30,000円）
10月	※ 医療費改定（16.0%引上げ）
50年 7月	助産費の単価を40,000円に、葬祭費の単価を20,000円に引上げ
10月	※ 高額療養費法定給付化
51年 4月	※ 医療費改定（9.0%引上げ） 市民福祉部の設置に伴い、福祉事務所（部）から市民福祉部へ移行 保険料賦課にスライド制を導入 全外国人の加入を認める

昭和51年 8月	※ 歯科医療費改定 (9.6%引上げ)
	※ 高額療養費の被保険者負担分を30,000円から39,000円に引上げ
52年10月	助産費の単価を60,000円に、葬祭費の単価を30,000円に引上げ
53年 2月	※ 医療費改定 (11.6%引上げ)、薬価基準改定 (2.0%引下げ)
4月	保険料所得割の賦課方式を住民税方式から旧但書方式へ移行 応益割の2割軽減導入
54年11月	事業実施20周年記念式典挙行
12月	助産費の単価を80,000円に引上げ
55年 7月	口座振替制度を導入
56年 4月	市民部、福祉部の設置に伴い、市民福祉部から市民部へ移行
6月	※ 医療費改定 (8.1%引上げ)、薬価基準改定 (18.6%引下げ……総医療費の6.1%)
12月	結核予防法第35条、精神衛生法第32条適用医療の一部負担金を免除 医療費通知実施開始
57年 3月	助産費の単価を100,000円に引上げ
9月	※ 高額療養費の被保険者負担分を45,000円に引上げ (非課税世帯は39,000円据置)
58年 1月	※ 高額療養費の被保険者負担分を51,000円に引上げ (非課税世帯は39,000円据置)
2月	※ 老人保健法施行
	※ 老人保健の自己負担額導入 (外来1月 400円、入院1日 300円)
3月	老人保健医療費拠出金支払準備基金を設立
7月	郵便局の自動払込制度導入
59年 3月	※ 医療費改定 (2.8%引上げ)、薬価基準改定 (16.6%引下げ……総医療費の5.1%)
5月	芦屋市国民健康保険事業特別会計基金を設立
10月	※ 退職者医療制度の創設
	※ 高額療養費制度の改正
	① 非課税世帯の被保険者負担分を30,000円に引下げ
	② 世帯合算制及び多数該当制の導入
	③ 特定疾病の被保険者負担分は10,000円限度
60年 3月	※ 医療費改定 (3.3%引上げ)、薬価基準改定 (6.0%引下げ……総医療費の1.9%)、材料価格改定 (0.2%引下げ)
4月	納期を年8回に変更
10月	※ 国保運営協議会委員として被用者保険代表2名が新たに加加入
61年 3月	助産費の単価を130,000円に、葬祭費の単価を50,000円に引上げ
4月	※ 医療費改定 (2.3%引上げ)、薬価基準改定 (5.1%引下げ……総医療費の1.5%)、歯科材料改定 (0.1%引下げ)
	資産割賦課を廃止し、三方式賦課へ移行
5月	※ 高額療養費の被保険者負担分を54,000円に引上げ (非課税世帯は30,000円据置)
62年 1月	※ 保険料滞納者に対する給付の一時差し止め等に関する法改正
	※ 老人保健の自己負担額引上げ (外来1月 800円、入院1日 400円)、医療費拠出金の加入者按分率の引上げ
63年 4月	※ 医療費改定 (3.4%引上げ)、薬価基準改定 (10.2%引下げ……総医療費の2.9%)
6月	※ 医療費改定 (歯科1%引上げ、薬価基準0.1%引下げ、歯科材料0.3%引下げ)
	※ 保険基盤安定制度の暫定的実施
平成元年 6月	※ 高額療養費の被保険者負担分を57,000円に引上げ (非課税世帯は31,800円)
2年 4月	※ 医療費改定 (3.7%引上げ)、薬価基準改定 (9.2%引下げ……総医療費の2.7%)
	※ 保険基盤安定制度の恒久化
	※ 老人保健医療費拠出金加入者按分率を100%に引上げ
3年 5月	※ 高額療養費の被保険者負担分を60,000円に引上げ (非課税世帯は33,600円)
4年 1月	※ 老人保健の自己負担額引上げ (外来1月 900円、入院1日 600円)
4月	※ 医療費改定 (5.0%引上げ)、薬価基準改定 (8.1%引下げ……総医療費の2.4%)
	助産費の単価を240,000円に引上げ
	公的年金等の雑所得のみの世帯に係る所得割2割軽減の導入

平成 5年 1月	※ 老人保健の自己負担額引上げ（外来1月 1,000円、入院1日 700円）															
5月	※ 高額療養費の被保険者負担分を63,000円に引上げ（非課税世帯は35,400円）															
6年 4月	※ 医療費改定（3.3%引上げ）、薬価基準改定（6.6%引下げ……総医療費の2.1%）															
10月	※ 医療費改定（1.5%引上げ） ※ 入院時食事療養費、訪問看護療養費、出産育児一時金の創設 助産費の名称を出産育児一時金に改称し、単価を300,000円に引上げ															
7年 1月	阪神・淡路大震災による全半壊世帯に対する一部負担金を12月まで免除															
3月	阪神・淡路大震災に伴い、芦屋市国民健康保険料の特別減免に関する規則を制定															
4月	※ 老人保健の自己負担額引上げ（外来1月 1,010円、入院1日 700円） ※ 社会福祉施設の措置入所に係る住所地特例制度の創設															
6月	最高裁判決により、「短期被保険者証」の交付が認められる（6月20日）															
10月	※ 精神・結核に係る公費負担医療が公費優先から保険優先に移行したことに伴い、結核精神医療付加金を創設															
8年 4月	※ 老人保健の自己負担額引上げ（外来1月 1,020円、入院1日 710円） 機構改革に伴い市民部、環境部を統合し、生活環境部へ改称															
6月	※ 高額療養費の被保険者負担分を63,600円に引上げ（非課税世帯は35,400円据置）															
10月	※ 入院時食事療養費一部負担金の改正															
9年 9月	※ 外来時薬剤費の創設、老人保健一部負担金の引上げ															
10年 7月	※ 退職被保険者等に係る老人医療費拠出金の負担の見直し															
12月	給付割合の引下げ（世帯主7割）															
11年 4月	※ 老人保健一部負担金の引上げ（外来1日につき500円から530円、入院1日につき1,100円から1,200円）															
10月	※ 退職者医療制度該当者のうち、加入手続が未届けの者を抽出し、「適用適正化対策事業」を実施															
12年 4月	※ 「短期被保険者証」の交付について、国民健康保険法施行規則で規定 ※ 「資格証明書」の交付について、国民健康保険法で規定 ※ 介護保険法の施行に伴い、介護保険料の賦課開始															
13年 1月	※ 高額療養費の被保険者負担額の改正															
	<table border="1"> <tr> <td>上位所得世帯</td> <td>{121,800円+(総医療費-609,000円)×1%}</td> <td>4回目から70,800円</td> </tr> <tr> <td>一般世帯</td> <td>{ 63,600円+(総医療費-318,000円)×1%}</td> <td>4回目から37,200円</td> </tr> <tr> <td>市民税非課税世帯</td> <td>35,400円</td> <td>4回目から24,600円</td> </tr> </table>	上位所得世帯	{121,800円+(総医療費-609,000円)×1%}	4回目から70,800円	一般世帯	{ 63,600円+(総医療費-318,000円)×1%}	4回目から37,200円	市民税非課税世帯	35,400円	4回目から24,600円						
上位所得世帯	{121,800円+(総医療費-609,000円)×1%}	4回目から70,800円														
一般世帯	{ 63,600円+(総医療費-318,000円)×1%}	4回目から37,200円														
市民税非課税世帯	35,400円	4回目から24,600円														
	<p>※ 海外療養費制度の創設</p> <p>※ 老人保健制度において、高額医療費支給制度の創設（1か月に同一の医療機関に30,000円以上、同一世帯に2人以上いる時は、合算して37,200円を超える（非課税世帯は21,000円）場合に対象となる）</p>															
14年10月	※ 一部負担金の改正（3歳未満→2割負担、70歳以上→1割又は2割負担） ※ 「高齢受給者証」の交付開始 ※ 高額療養費の被保険者負担額の改正															
	<p>70歳未満の被保険者</p> <table border="1"> <tr> <td>上位所得世帯</td> <td>{139,800円+(総医療費-699,000円)×1%}</td> <td>4回目から77,700円</td> </tr> <tr> <td>一般世帯</td> <td>{ 72,300円+(総医療費-361,500円)×1%}</td> <td>4回目から40,200円</td> </tr> <tr> <td>市民税非課税世帯</td> <td>35,400円</td> <td>4回目から24,600円</td> </tr> </table>	上位所得世帯	{139,800円+(総医療費-699,000円)×1%}	4回目から77,700円	一般世帯	{ 72,300円+(総医療費-361,500円)×1%}	4回目から40,200円	市民税非課税世帯	35,400円	4回目から24,600円						
上位所得世帯	{139,800円+(総医療費-699,000円)×1%}	4回目から77,700円														
一般世帯	{ 72,300円+(総医療費-361,500円)×1%}	4回目から40,200円														
市民税非課税世帯	35,400円	4回目から24,600円														
	<p>70歳以上75歳未満の被保険者又は高齢世帯</p> <table border="1"> <tr> <td></td> <td>外来(個人単位)</td> <td>外来・入院(世帯単位)</td> </tr> <tr> <td>一定以上所得者</td> <td>40,200円</td> <td>{ 72,300円+(総医療費-241,000円)×1%} 4回目から40,200円</td> </tr> <tr> <td>一般</td> <td>12,000円</td> <td>40,200円</td> </tr> <tr> <td>低所得者Ⅱ</td> <td>8,000円</td> <td>24,600円</td> </tr> <tr> <td>低所得者Ⅰ</td> <td>8,000円</td> <td>15,000円</td> </tr> </table>		外来(個人単位)	外来・入院(世帯単位)	一定以上所得者	40,200円	{ 72,300円+(総医療費-241,000円)×1%} 4回目から40,200円	一般	12,000円	40,200円	低所得者Ⅱ	8,000円	24,600円	低所得者Ⅰ	8,000円	15,000円
	外来(個人単位)	外来・入院(世帯単位)														
一定以上所得者	40,200円	{ 72,300円+(総医療費-241,000円)×1%} 4回目から40,200円														
一般	12,000円	40,200円														
低所得者Ⅱ	8,000円	24,600円														
低所得者Ⅰ	8,000円	15,000円														

平成14年10月	<ul style="list-style-type: none"> ※ 退職被保険者等に係る老人医療費拠出金の見直し ※ 老人保健受給対象年齢を70歳から75歳に引き上げ ※ 老人保健の一部負担金の見直し（1割負担（一定以上所得者は2割）） ※ 老人保健高額医療費支給制度の自己負担限度額の改正（高額療養費70歳以上75歳未満の被保険者自己負担限度額と同様） 																								
15年 4月	<ul style="list-style-type: none"> ※ 高額療養費の被保険者負担額の改正 <p>70歳未満の被保険者</p> <table border="1" style="width: 100%; border-collapse: collapse;"> <tr> <td style="width: 30%;">上位所得世帯</td> <td style="width: 40%; text-align: center;">{139,800円+(総医療費-466,000円)×1%}</td> <td style="width: 30%; text-align: center;">4回目から77,700円</td> </tr> <tr> <td>一般世帯</td> <td style="text-align: center;">{ 72,300円+(総医療費-241,000円)×1%}</td> <td style="text-align: center;">4回目から40,200円</td> </tr> </table> <p>70歳以上75歳未満の被保険者又は高齢世帯</p> <table border="1" style="width: 100%; border-collapse: collapse;"> <tr> <td style="width: 30%;">一定以上所得者</td> <td style="width: 40%; text-align: center;">{ 72,300円+(総医療費-361,500円)×1%}</td> <td style="width: 30%; text-align: center;">4回目から40,200円</td> </tr> </table> <ul style="list-style-type: none"> ※ 退職被保険者等の一部負担金の見直し（2割から3割） ※ 退職被保険者特例療養費の廃止 ※ 外来薬剤一部負担金の廃止 	上位所得世帯	{139,800円+(総医療費-466,000円)×1%}	4回目から77,700円	一般世帯	{ 72,300円+(総医療費-241,000円)×1%}	4回目から40,200円	一定以上所得者	{ 72,300円+(総医療費-361,500円)×1%}	4回目から40,200円															
上位所得世帯	{139,800円+(総医療費-466,000円)×1%}	4回目から77,700円																							
一般世帯	{ 72,300円+(総医療費-241,000円)×1%}	4回目から40,200円																							
一定以上所得者	{ 72,300円+(総医療費-361,500円)×1%}	4回目から40,200円																							
7月	前納報償金の廃止																								
17年 4月	出産育児一時金受領委任払制度開始																								
18年 4月	<ul style="list-style-type: none"> ※ 入院時食事療養費一部負担金の改正 <p>障害者自立支援法第58第1項に該当する被保険者に対し、芦屋市国民健康保険条例第7条の3に規定する医療付加金の支給開始</p>																								
10月	<ul style="list-style-type: none"> ※ 保険財政共同安定化事業の創設 ※ 高齢受給者の一部負担金の見直し（2割から3割） ※ 特定疾病の自己負担額の引上げ（上位世帯に属する70歳未満の被保険者のみ20,000円に引上げ） ※ 高額療養費の被保険者負担額の改正 <p>70歳未満の被保険者</p> <table border="1" style="width: 100%; border-collapse: collapse;"> <tr> <td style="width: 30%;">上位所得世帯</td> <td style="width: 40%; text-align: center;">{150,000円+(総医療費-500,000円)×1%}</td> <td style="width: 30%; text-align: center;">4回目から83,400円</td> </tr> <tr> <td>一般世帯</td> <td style="text-align: center;">{ 80,100円+(総医療費-267,000円)×1%}</td> <td style="text-align: center;">4回目から44,400円</td> </tr> <tr> <td>市民税非課税世帯</td> <td style="text-align: center;">35,400円</td> <td style="text-align: center;">4回目から24,600円</td> </tr> </table> <p>70歳以上75歳未満の被保険者又は高齢世帯</p> <table border="1" style="width: 100%; border-collapse: collapse;"> <thead> <tr> <th></th> <th style="text-align: center;">外来(個人単位)</th> <th style="text-align: center;">外来・入院(世帯単位)</th> </tr> </thead> <tbody> <tr> <td style="text-align: center;">一定以上所得者</td> <td style="text-align: center;">44,400円</td> <td style="text-align: center;">{ 80,100円+(総医療費-267,000円)×1%} 4回目から44,400円</td> </tr> <tr> <td style="text-align: center;">一般</td> <td style="text-align: center;">12,000円</td> <td style="text-align: center;">44,400円</td> </tr> <tr> <td style="text-align: center;">低所得者Ⅱ</td> <td style="text-align: center;">8,000円</td> <td style="text-align: center;">24,600円</td> </tr> <tr> <td style="text-align: center;">低所得者Ⅰ</td> <td style="text-align: center;">8,000円</td> <td style="text-align: center;">15,000円</td> </tr> </tbody> </table> <ul style="list-style-type: none"> ※ 出産育児一時金の単価引上げ(300,000円から350,000円) ※ 出産費資金貸付金の単価引上げ(240,000円から280,000円) 	上位所得世帯	{150,000円+(総医療費-500,000円)×1%}	4回目から83,400円	一般世帯	{ 80,100円+(総医療費-267,000円)×1%}	4回目から44,400円	市民税非課税世帯	35,400円	4回目から24,600円		外来(個人単位)	外来・入院(世帯単位)	一定以上所得者	44,400円	{ 80,100円+(総医療費-267,000円)×1%} 4回目から44,400円	一般	12,000円	44,400円	低所得者Ⅱ	8,000円	24,600円	低所得者Ⅰ	8,000円	15,000円
上位所得世帯	{150,000円+(総医療費-500,000円)×1%}	4回目から83,400円																							
一般世帯	{ 80,100円+(総医療費-267,000円)×1%}	4回目から44,400円																							
市民税非課税世帯	35,400円	4回目から24,600円																							
	外来(個人単位)	外来・入院(世帯単位)																							
一定以上所得者	44,400円	{ 80,100円+(総医療費-267,000円)×1%} 4回目から44,400円																							
一般	12,000円	44,400円																							
低所得者Ⅱ	8,000円	24,600円																							
低所得者Ⅰ	8,000円	15,000円																							
19年 2月	組織改正に伴い、年金担当が市民課へ移行																								
4月	<ul style="list-style-type: none"> ※ 結核予防法が廃止され、感染症の予防及び感染症の患者に対する医療に関する法律の一部を改正 ※ 70歳未満の被保険者に対し、限度額適用認定証の交付開始 <p>組織改正に伴い、生活環境部から市民生活部へ移行</p> <p>平成19年2月に保険年金課から年金担当を分離したことに伴い、保険年金課から保険医療助成課へ改称</p>																								
20年 3月	公的年金等の雑所得のみの世帯に係る所得割2割軽減を廃止																								
4月	<ul style="list-style-type: none"> ※ 葬祭費の併給を禁止 ※ 後期高齢者医療制度の創設、後期高齢者支援金分保険料の賦課開始 																								

平成20年 4月	<ul style="list-style-type: none"> ※ 特定世帯に係る保険料軽減措置について、最初の5年間、世帯別平等割額を2分の1軽減 ※ 退職者医療制度の適用年齢を75歳未満から65歳未満に変更 ※ 退職者医療制度の段階的廃止（経過措置として、平成26年度までに退職者被保険者等となった者が65歳になるまで存続） ※ 3歳未満の被保険者の一部負担金の負担割合（2割）を義務教育就学前までに拡大 ※ 一定以上所得者を除く70歳以上75歳未満の被保険者の一部負担金の負担割合を1割から2割へ引上げ（ただし、平成21年3月末まで引上げを凍結） ※ 高額医療・高額介護合算療養費制度の創設 ※ 40歳から74歳の被保険者を対象に特定健康診査・特定保健指導を開始
10月	<ul style="list-style-type: none"> ※ 保険料の特別徴収開始
21年 1月	<ul style="list-style-type: none"> ※ 産科医療補償制度の創設（産科医療補償制度加入分娩機関で出産した場合、出産育児一時金に3万円を加算）
4月	<ul style="list-style-type: none"> ※ 一定以上所得者を除く70歳以上75歳未満の被保険者の一部負担金の負担割合引上げ（1割から2割）について、さらに1年間（平成22年3月末まで）凍結
10月	<ul style="list-style-type: none"> ※ 出産育児一時金直接支払制度開始 ※ 平成21年10月1日から平成23年3月31日までの間の出産に係る出産育児一時金を350,000円から390,000円に変更 ※ 平成21年10月1日から平成23年3月31日までの間に出産が見込まれる場合の出産費資金貸付金を280,000円から312,000円に変更。
22年 4月	<ul style="list-style-type: none"> ※ 一定以上所得者を除く70歳以上75歳未満の被保険者の一部負担金の負担割合引上げ（1割から2割）について、さらに1年間（平成23年3月末まで）凍結 ※ 非自発的失業者に対する保険料軽減の開始
11月	<ul style="list-style-type: none"> ジェネリック医薬品利用促進通知の開始
23年2月	<ul style="list-style-type: none"> ※ レセプト管理システム導入
3月	<ul style="list-style-type: none"> ※ 東日本大震災により被災した被保険者に対する一部負担金減免開始
4月	<ul style="list-style-type: none"> ※ 一定以上所得者を除く70歳以上75歳未満の被保険者の一部負担金の負担割合引上げ（1割から2割）について、さらに1年間（平成24年3月末まで）凍結 ※ 出産育児一時金受取代理制度開始 ※ レセプトのオンライン請求義務化
6月	<ul style="list-style-type: none"> 東日本大震災により被災した被保険者に対する保険料減免実施（平成23年3月分及び平成23年度分）
24年 4月	<ul style="list-style-type: none"> ※ 一定以上所得者を除く70歳以上75歳未満の被保険者の一部負担金の負担割合引上げ（1割から2割）について、さらに1年間（平成25年3月末まで）凍結 ※ 外来診療における高額療養費の現物給付化を開始 東日本大震災により被災した被保険者に対する保険料減免実施（原発事故による警戒区域等に居住していた世帯は平成24年度分、それ以外の世帯は平成24年9月分まで） 出産育児一時金受領委任払要綱の廃止
7月	<ul style="list-style-type: none"> ※ 住民基本台帳法改正に伴う外国人住民の資格適用要件の変更
8月	<ul style="list-style-type: none"> ※ 年少扶養控除廃止に伴う70歳から74歳の被保険者の一部負担金に係る所要額算定方法の改正
25年 4月	<ul style="list-style-type: none"> ※ 一定以上所得者を除く70歳以上75歳未満の被保険者の一部負担金の負担割合引上げ（1割から2割）について、さらに1年間（平成26年3月末まで）凍結 ※ 特定世帯として5年を経過した世帯（特定継続世帯）に係る保険料軽減措置について、その後3年間、世帯別平等割額の4分の1を軽減 東日本大震災により被災した被保険者に対する保険料減免の延長（原発事故による警戒区域等に居住していた世帯のみ） 保険医療助成課から福祉医療担当を分離し、保険医療助成課から保険課へ改称
26年 4月	<ul style="list-style-type: none"> ※ 一定以上所得者を除く70歳以上75歳未満の被保険者の一部負担金の負担割合について、平成26年4月1日以降新たに70歳になる被保険者（誕生日が昭和19年4月2日以降の者）は2割とし、平成26年3月31日以前に70歳に達した被保険者（誕生日が昭和19年4月1日以前の者）は、引き続き一部負担金等の軽減特例措置の対象とし1割とする

平成26年 4月

※ 低所得者に係る国民健康保険料の軽減判定所得の引上げ

軽減割合	算定内容	
5割	改正前	33万円+24.5万円×(世帯主を除く被保険者数+特定同一世帯所属者数)以下
	改正後	33万円+24.5万円×(被保険者数+特定同一世帯所属者数)以下
2割	改正前	33万円+35万円×(被保険者数+特定同一世帯所属者数)以下
	改正後	33万円+45万円×(被保険者数+特定同一世帯所属者数)以下

東日本大震災により被災した被保険者に対する保険料減免の延長（原発事故による警戒区域等に居住していた世帯のみ）

コンビニ収納・ペイジー収納開始

27年 1月

※ 出産育児一時金を404,000円に引上げ、産科医療補償制度加入分娩機関で出産した場合に係る加算額を16,000円に引下げ

出産費資金貸付金を323,200円に引上げ

※ 高額療養費の被保険者負担額の改正

70歳未満の被保険者

基準総所得の合計額 901万円超	{252,600円+(総医療費-842,000円)×1%}	4回目から 140,100円
基準総所得の合計額 600万円超901万円以下	{167,400円+(総医療費-558,000円)×1%}	4回目から 93,000円
基準総所得の合計額 210万円超600万円以下	{80,100円+(総医療費-267,000円)×1%}	4回目から 44,400円
基準総所得の合計額 210万円以下	57,600円	4回目から 44,400円
市民税非課税世帯	35,400円	4回目から 24,600円

※ 高額医療・高額介護合算療養費制度の自己負担限度額の改正

70歳未満の被保険者

	26年8月から27年7月まで	27年8月から
基準総所得の合計額 901万円超	176万円	212万円
基準総所得の合計額 600万円超901万円以下	135万円	141万円
基準総所得の合計額 210万円超600万円以下	67万円	67万円
基準総所得の合計額 210万円以下	63万円	60万円
市民税非課税世帯	34万円	34万円

※ 70歳以上の被保険者に係る一部負担金の負担割合を2割とする判定に、世帯に属する70歳以上の被保険者に係る基礎控除後の所得が210万円以下である場合を追加

3月

※ 退職者医療制度に係る経過措置終了

4月

※ 低所得者に係る国民健康保険料の軽減判定所得の見直し

軽減割合	算定内容	
5割	改正前	33万円+24.5万円×(被保険者数+特定同一世帯所属者数)以下
	改正後	33万円+26万円×(被保険者数+特定同一世帯所属者数)以下
2割	改正前	33万円+45万円×(被保険者数+特定同一世帯所属者数)以下
	改正後	33万円+47万円×(被保険者数+特定同一世帯所属者数)以下

※ 高額医療費共同事業及び保険財政共同安定化事業の恒久化（対象事業を全ての医療費に拡大）

東日本大震災により被災した被保険者に対する保険料減免の延長（原発事故による警戒区域等に居住していた世帯のみ）

平成28年 4月

※ 低所得者に係る国民健康保険料の軽減判定所得の見直し

軽減割合	算定内容	
5割	改正前	33万円+26万円×(被保険者数+特定同一世帯所属者数)以下
	改正後	33万円+26.5万円×(被保険者数+特定同一世帯所属者数)以下
2割	改正前	33万円+47万円×(被保険者数+特定同一世帯所属者数)以下
	改正後	33万円+48万円×(被保険者数+特定同一世帯所属者数)以下

※ 入院時の食費の負担額の見直し

所得区分		一食当たり	
70歳未満	70歳以上	これまで	平成28年4月1日以降
区分ア・イ・ウ・エ (市民税課税世帯)	現役並み所得者 一般	260円	360円(平成30年4月1日から460円)
区分オに該当されない小児 慢性特定疾病児童等又は 指定難病者	低所得1・2区分に該当 されない指定難病者		260円

経過措置として、平成28年3月31日において1年以上継続して精神病床に入院し、平成28年4月1日以後も引き続き入院する場合は当分の間、現行の食事代の負担額に据え置き。

該当者が平成28年4月1日以後、合併症等により同日内に他の病床に移動するまたは他の保険医療機関に転院し、引き続き入院する場合も、食事代の負担額は据え置き。

東日本大震災により被災した被保険者に対する保険料減免の延長(原発事故による警戒区域等に居住していた世帯のみ)

平成29年 4月

※ 低所得者に係る国民健康保険料の軽減判定所得の見直し

軽減割合	算定内容	
5割	改正前	33万円+26.5万円×(被保険者数+特定同一世帯所属者数)以下
	改正後	33万円+27万円×(被保険者数+特定同一世帯所属者数)以下
2割	改正前	33万円+48万円×(被保険者数+特定同一世帯所属者数)以下
	改正後	33万円+49万円×(被保険者数+特定同一世帯所属者数)以下

東日本大震災により被災した被保険者に対する保険料減免の延長(原発事故による警戒区域等に居住していた世帯のみ)

8月

※ 高額療養費の被保険者負担額の改正

70歳以上75歳未満の被保険者及び世帯

区分	自己負担限度額	
	外来(個人単位)	外来・入院(世帯単位)
現役並み所得者	57,600円	{ 80,100円+(総医療費-267,000円)×1% } 4回目から44,400円
一般	14,000円 <年間上限144,000円>	57,600円 4回目から44,400円
市民税非課税世帯	低所得者Ⅱ	8,000円
	低所得者Ⅰ	8,000円
		24,600円 15,000円

平成30年 4月

※ 国民健康保険制度改革の施行

①新たに都道府県が保険者に加わる ②都道府県は財政運営の責任主体となる ③市町村は、資格管理、保険給付、保険料率の決定、賦課・徴収、保健事業等の地域におけるきめ細かい事業を担うこととなる ④都道府県に国民健康保険事業運営協議会を設置 ⑤高額医療費負担金の創設 ⑥保険者努力支援制度の創設 ⑦都道府県繰入金の創設 ⑧国民健康保険保険給付費等交付金の創設 ⑨国民健康保険事業費納付金の創設 ⑩財政安定化基金の設置 ⑪特別高額医療費共同事業の創設 ⑫都道府県による都道府県国民健康保険運営方針の策定の開始 ⑬標準保険料率の創設

※ 低所得者に係る国民健康保険料の軽減判定所得の見直し

軽減割合	算定内容	
5割	改正前	33万円+27万円×(被保険者数+特定同一世帯所属者数)以下
	改正後	33万円+27.5万円×(被保険者数+特定同一世帯所属者数)以下
2割	改正前	33万円+49万円×(被保険者数+特定同一世帯所属者数)以下
	改正後	33万円+50万円×(被保険者数+特定同一世帯所属者数)以下

平成30年 4月

東日本大震災により被災した被保険者に対する保険料減免の延長（原発事故による警戒区域等に居住していた世帯のみ）

納期を年9回に変更

基礎賦課分、後期高齢者支援金等分、介護納付金分の賦課割合を変更

	所得割	均等割	平等割
改正前	50%	35%	15%
改正後	52%	34%	14%

8月

※ 高額療養費の被保険者負担額の改正

70歳以上75歳未満の被保険者及び世帯

区分	自己負担限度額		
	外来(個人単位)	外来・入院(世帯単位)	
現役並み所得者Ⅲ	252,600円 + (総医療費-842,000円) × 1% 4回目から140,100円		
現役並み所得者Ⅱ	167,400円 + (総医療費-558,000円) × 1% 4回目から93,000円		
現役並み所得者Ⅰ	80,100円 + (総医療費-267,000円) × 1% 4回目から44,400円		
一般	18,000円 <年間上限144,000円>	57,600円 4回目から44,400円	
市民税非課税世帯	低所得者Ⅱ	8,000円	24,600円
	低所得者Ⅰ	8,000円	15,000円

※ 高額医療・高額介護合算療養費制度の自己負担限度額の改正

70歳以上の被保険者

区分	自己負担限度額
現役並み所得者Ⅲ	212万円
現役並み所得者Ⅱ	141万円
現役並み所得者Ⅰ	67万円
一般	56万円
低所得者Ⅱ	31万円
低所得者Ⅰ	19万円

平成31年 4月

※ 低所得者に係る国民健康保険料の軽減判定所得の見直し

軽減割合	算定内容	
5割	改正前	33万円 + 27.5万円 × (被保険者数 + 特定同一世帯所属者数) 以下
	改正後	33万円 + 28万円 × (被保険者数 + 特定同一世帯所属者数) 以下
2割	改正前	33万円 + 50万円 × (被保険者数 + 特定同一世帯所属者数) 以下
	改正後	33万円 + 51万円 × (被保険者数 + 特定同一世帯所属者数) 以下

東日本大震災により被災した被保険者に対する保険料減免の延長（原発事故による警戒区域等に居住していた世帯のみ）

令和 2年 4月

※ 低所得者に係る国民健康保険料の軽減判定所得の見直し

軽減割合	算定内容	
5割	改正前	33万円 + 28万円 × (被保険者数 + 特定同一世帯所属者数) 以下
	改正後	33万円 + 28.5万円 × (被保険者数 + 特定同一世帯所属者数) 以下
2割	改正前	33万円 + 51万円 × (被保険者数 + 特定同一世帯所属者数) 以下
	改正後	33万円 + 52万円 × (被保険者数 + 特定同一世帯所属者数) 以下

東日本大震災により被災した被保険者に対する保険料減免の延長（原発事故による警戒区域等に居住していた世帯のみ）

新型コロナウイルス感染症に感染した被用者等に対する傷病手当金の支給開始

新型コロナウイルス感染症の影響により収入が減少した被保険者等に係る国民健康保険料減免措置の実施

5月

令和 3年 4月	※ 個人所得課税の見直し（基礎控除額を33万円から43万円へ引き上げ）に伴う国民健康保険料の軽減判定所得の見直し																		
	<table border="1"> <thead> <tr> <th>軽減割合</th> <th colspan="2">算 定 内 容</th> </tr> </thead> <tbody> <tr> <td rowspan="2">7割</td> <td>改正前</td> <td>33万円以下</td> </tr> <tr> <td>改正後</td> <td>43万円 + (給与所得者等の数-1) × 10万円以下</td> </tr> <tr> <td rowspan="2">5割</td> <td>改正前</td> <td>33万円 + 28.5万円 × (被保険者数 + 特定同一世帯所属者数) 以下</td> </tr> <tr> <td>改正後</td> <td>43万円 + (給与所得者等の数-1) × 10万円 + 28.5万円 × (被保険者数 + 特定同一世帯所属者数) 以下</td> </tr> <tr> <td rowspan="2">2割</td> <td>改正前</td> <td>33万円 + 52万円 × (被保険者数 + 特定同一世帯所属者数) 以下</td> </tr> <tr> <td>改正後</td> <td>43万円 + (給与所得者等の数-1) × 10万円 + 52万円 × (被保険者数 + 特定同一世帯所属者数) 以下</td> </tr> </tbody> </table> <p>東日本大震災により被災した被保険者に対する保険料減免の延長（原発事故による警戒区域等に居住していた世帯のみ）</p>	軽減割合	算 定 内 容		7割	改正前	33万円以下	改正後	43万円 + (給与所得者等の数-1) × 10万円以下	5割	改正前	33万円 + 28.5万円 × (被保険者数 + 特定同一世帯所属者数) 以下	改正後	43万円 + (給与所得者等の数-1) × 10万円 + 28.5万円 × (被保険者数 + 特定同一世帯所属者数) 以下	2割	改正前	33万円 + 52万円 × (被保険者数 + 特定同一世帯所属者数) 以下	改正後	43万円 + (給与所得者等の数-1) × 10万円 + 52万円 × (被保険者数 + 特定同一世帯所属者数) 以下
軽減割合	算 定 内 容																		
7割	改正前	33万円以下																	
	改正後	43万円 + (給与所得者等の数-1) × 10万円以下																	
5割	改正前	33万円 + 28.5万円 × (被保険者数 + 特定同一世帯所属者数) 以下																	
	改正後	43万円 + (給与所得者等の数-1) × 10万円 + 28.5万円 × (被保険者数 + 特定同一世帯所属者数) 以下																	
2割	改正前	33万円 + 52万円 × (被保険者数 + 特定同一世帯所属者数) 以下																	
	改正後	43万円 + (給与所得者等の数-1) × 10万円 + 52万円 × (被保険者数 + 特定同一世帯所属者数) 以下																	
令和 4年 1月	<p>※ 出産育児一時金を408,000円に引上げ、産科医療補償制度加入分娩機関で出産した場合に係る加算額を12,000円に引下げ</p> <p>出産費資金貸付金を326,400円に引上げ</p>																		

(注) ※印は、国の制度・基準の改定にともなう事項。

2. 一般状況

(1) 事務機構と職員の配置

・事務機構（R 3. 4. 1 現在）

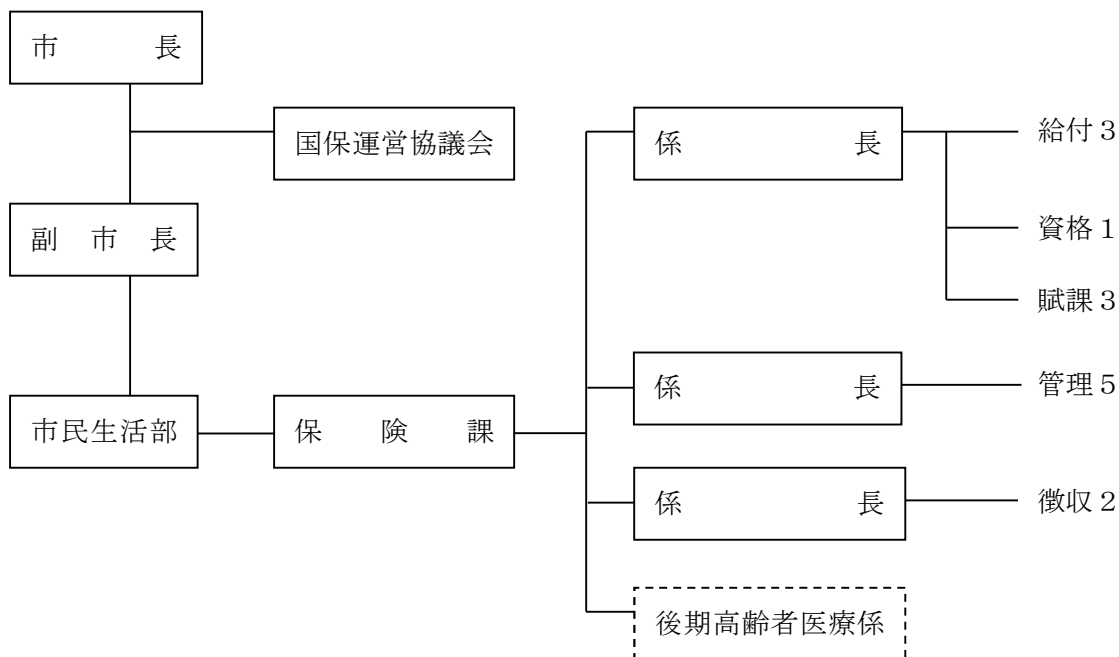

・職員の配置状況（R 3. 4. 1 現在）

区分	課長	係長	主事	技師	主事補	技師補	計
職員数	(1)	3	8	(1)	4	(1)	18

(注) () は兼務

(2) 国民健康保険運営協議会

・委員

(R 4. 3 現在・50音順)

被保険者代表	医療機関代表	公益代表	被用者保険代表
尾崎 壽子	安住 吉弘	北田 恵三	足立 悟
小山 香代子	上住 和也	木村 真	辻井 真由美
住友 英子	富永 幸治	田原 俊彦	
中尾 よし江	山田 恵美	松木 義昭	

・開催状況

令和3年11月22日 令和2年度事業報告について

令和4年 3月25日 出産育児一時金の支給額の改定について

未就学児に係る国民健康保険料の被保険者均等割額の減額について

令和4年度国民健康保険事業費納付金等について

第2期芦屋市国民健康保険保健事業実施計画（データヘルス計画）令和2年度事業評価について

令和4年度芦屋市国民健康保険事業運営計画（案）について

3. 被保険者

(1) 被保険者月別加入状況

(各月末現在)

区分 月別	世帯数					被保険者数				
	世帯数	退職者 (再掲)	異動内訳			被保険者数	退職者 (再掲)	異動内訳		
			増	減	差引			増	減	差引
3.4	12,491	0	309	160	149	18,834	0	505	297	208
5	12,480	0	135	146	-11	18,786	0	211	259	-48
6	12,402	0	128	206	-78	18,624	0	200	362	-162
7	12,378	0	147	171	-24	18,600	0	251	275	-24
8	12,360	0	152	170	-18	18,553	0	228	275	-47
9	12,323	0	135	172	-37	18,455	0	208	306	-98
10	12,275	0	129	177	-48	18,377	0	222	300	-78
11	12,233	0	143	185	-42	18,308	0	218	286	-68
12	12,200	0	142	175	-33	18,241	0	211	278	-67
4.1	12,163	0	148	185	-37	18,179	0	239	301	-62
2	12,130	0	144	177	-33	18,108	0	213	284	-71
3	12,078	0	154	206	-52	17,991	0	233	350	-117
合計	147,513	0	1,866	2,130	-264	221,056	0	2,939	3,573	-634
平均	12,293	0	156	178	-22	18,421	0	245	298	-53

(2) 被保険者資格得喪状況

(各月末現在)

区分 月別	資格取得(増)							資格喪失(減)						
	転入	社保 離脱	生保 廃止	出生	後期 離脱	その他	計	転出	社保 加入	生保 開始	死亡	後期 加入	その他	計
3.4	69	410	3	6	0	17	505	79	145	7	10	40	16	297
5	50	149	3	1	0	8	211	53	140	4	11	40	11	259
6	44	149	0	2	0	5	200	49	240	6	9	47	11	362
7	63	176	0	4	0	8	251	47	135	7	4	65	17	275
8	48	166	2	5	0	7	228	47	112	3	9	96	8	275
9	40	165	0	1	0	2	208	60	128	9	9	89	11	306
10	51	158	0	5	0	8	222	47	129	5	8	104	7	300
11	73	130	4	3	0	8	218	60	113	3	7	94	9	286
12	71	130	0	4	0	6	211	54	114	3	10	87	10	278
4.1	65	165	1	4	0	4	239	47	87	9	14	138	6	301
2	76	125	1	5	0	6	213	54	107	4	11	105	3	284
3	108	114	3	3	0	5	233	69	139	5	13	117	7	350
合計	758	2,037	17	43	0	84	2,939	666	1,589	65	115	1,022	116	3,573
割合(%)	25.8%	69.2%	0.6%	1.5%	0.0%	2.9%	100.0%	18.6%	44.5%	1.8%	3.2%	28.6%	3.2%	100.0%

図 被保険者資格得喪状況の内訳

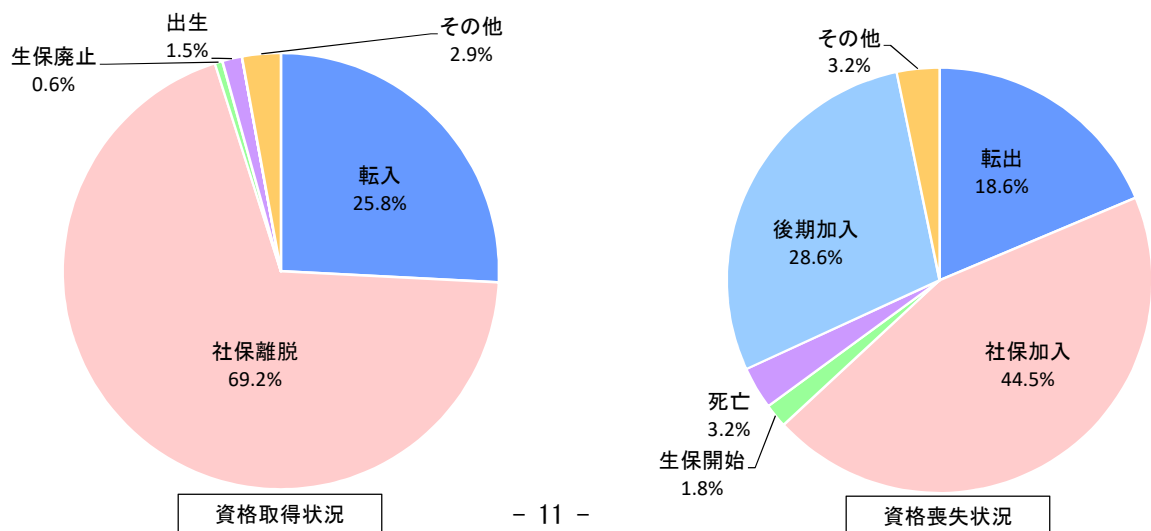

(3) 年度別国保加入状況

・年間平均世帯数、被保険者数 4月～3月ベース

年度	区分	世帯数			被保険者数		
		一般	退職	合計	一般	退職	合計
平成29年		12,998	114	13,112	20,273	200	20,473
30		12,744	43	12,787	19,671	68	19,739
令和元年		12,531	9	12,540	19,183	12	19,195
2		12,469	0	12,469	18,901	0	18,901
3		12,293	0	12,293	18,421	0	18,421

※単位未満の数値を四捨五入しているため、内訳と合計が一致しない場合がある。

・年間平均世帯数、被保険者数 3月～2月ベース(診療月)

年度	区分	世帯数			被保険者数		
		一般	退職	合計	一般	退職	合計
平成29年		13,024	121	13,146	20,326	213	20,539
30		12,763	47	12,810	19,718	76	19,794
令和元年		12,544	11	12,554	19,219	15	19,234
2		12,473	0	12,473	18,920	0	18,920
3		12,315	0	12,315	18,475	0	18,475

※単位未満の数値を四捨五入しているため、内訳と合計が一致しない場合がある。

・加入率

(年度末現在)

年度	区分	世帯数			人数		
		全市 (世帯)	国保 (世帯)	加入率 (%)	全市 (人)	国保 (人)	加入率 (%)
平成29年		44,385	12,836	28.9	95,805	19,985	20.9
30		44,431	12,565	28.3	95,488	19,333	20.2
令和元年		44,745	12,391	27.7	95,443	18,867	19.8
2		44,976	12,342	27.4	95,277	18,634	19.6
3		45,086	12,078	26.8	95,149	17,991	18.9

図 国保加入状況の推移(年度末現在)

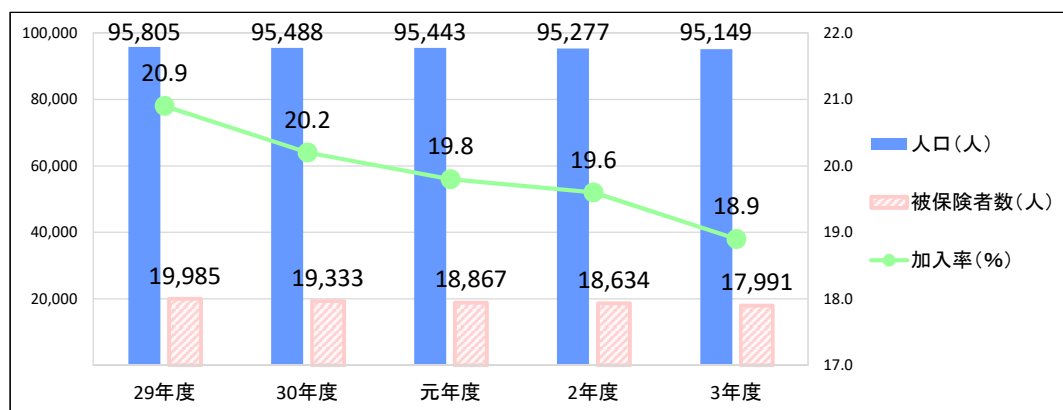

4. 保険給付

(1) 保険給付の概要

・給付の種類および内容(経緯)

年 月	療養の給付 (療養費を含む)		そ の 他 の 給 付			
	世帯主	家族	助産費	育児手当	葬祭費	高額療養費
昭和34年 4月	70%	50%	1 件 1,500円	1 ヶ月200円 生後6ヶ月間	1 件 2,500円	
37年 4月			2,000円	1 件2,000円	3,000円	
38年10月	80%	60%				
42年 1月	80%	70%				
44年 4月			10,000円	廃止	3,000円	
47年 4月			10,000円		5,000円	
49年 4月			20,000円		10,000円	
49年 7月			20,000円		10,000円	任意給付として開始
50年 7月			40,000円		20,000円	
50年10月						法定給付に切替
51年 8月			40,000円		20,000円	被保険者負担を30,000円から 39,000円に引上げる
52年10月			60,000円		30,000円	
54年12月			80,000円		30,000円	
57年 3月			100,000円		30,000円	
57年 9月			100,000円		30,000円	被保険者負担を 45,000円に引上げる (非課税世帯は除く)
58年 1月			100,000円		30,000円	被保険者負担を 51,000円に引上げる (非課税世帯は除く)
59年10月		退職被扶養 者の入院は 80%	100,000円		30,000円	非課税世帯の負担を 30,000円に引下げる 世帯合算・多数該当制度採用, 長期疾 病制度採用
61年 3月			130,000円		50,000円	
61年 5月			130,000円		50,000円	被保険者負担を 54,000円に引上げる (非課税世帯は除く)
平成元年 6月			130,000円		50,000円	被保険者負担を 57,000円に引上げる (非課税世帯は31,800円)
3年 5月			130,000円		50,000円	被保険者負担を 60,000円に引上げる (非課税世帯は33,600円)
4年 4月			240,000円		50,000円	
5年 5月			240,000円		50,000円	被保険者負担を 63,000円に引上げる (非課税世帯は35,400円)

年 月	療養の給付 (療養費を含む)		そ の 他 の 給 付																								
	世帯主	家族	出産育児一時金	葬祭費	医療付加金	高額療養費																					
平成6年10月			300,000円 名称変更	50,000円																							
7年10月	精神・結核に係る医療費の公費負担を除く全額の保険負担を廃止				自己負担相当額(医療費の5%)																						
8年 6月						被保険者負担を63,600円に上げる (非課税世帯は除く)																					
10年12月	70% 退職 80%	70% 退職被扶養者の入院は80%																									
13年 1月						* 被保険者負担を3区分に見直し <table border="1"> <tr> <td>上位所得世帯</td> <td>121,800円+(総医療費-609,000)×1% 〈多数該当：70,800円〉</td> </tr> <tr> <td>一般世帯</td> <td>63,600円+(総医療費-318,080)×1% 〈多数該当：37,200円〉</td> </tr> <tr> <td>市民税 非課税世帯</td> <td>35,400円 〈多数該当：24,600円〉</td> </tr> </table>	上位所得世帯	121,800円+(総医療費-609,000)×1% 〈多数該当：70,800円〉	一般世帯	63,600円+(総医療費-318,080)×1% 〈多数該当：37,200円〉	市民税 非課税世帯	35,400円 〈多数該当：24,600円〉															
上位所得世帯	121,800円+(総医療費-609,000)×1% 〈多数該当：70,800円〉																										
一般世帯	63,600円+(総医療費-318,080)×1% 〈多数該当：37,200円〉																										
市民税 非課税世帯	35,400円 〈多数該当：24,600円〉																										
14年10月	一般 3歳未満 70歳以上 90%又は80%	70% 80%				* 70歳未満の被保険者 <table border="1"> <tr> <td>上位所得世帯</td> <td>139,800円+(総医療費-699,000)×1% 〈多数該当：77,700円〉</td> </tr> <tr> <td>一般世帯</td> <td>72,300円+(総医療費-361,500)×1% 〈多数該当：40,200円〉</td> </tr> <tr> <td>市民税 非課税世帯</td> <td>35,400円 〈多数該当：24,600円〉</td> </tr> </table> * 70歳以上75歳未満の被保険者又は高齢世帯 <table border="1"> <thead> <tr> <th></th> <th>外来(個人単位)</th> <th>外来・入院(世帯単位)</th> </tr> </thead> <tbody> <tr> <td>一定以上所得者</td> <td>40,200円</td> <td>72,300円+(総医療費-241,000)×1% 〈多数該当：40,200円〉</td> </tr> <tr> <td>一般</td> <td>12,000円</td> <td>40,200円</td> </tr> <tr> <td>低所得者Ⅱ</td> <td>8,000円</td> <td>24,600円</td> </tr> <tr> <td>低所得者Ⅰ</td> <td>8,000円</td> <td>15,000円</td> </tr> </tbody> </table>	上位所得世帯	139,800円+(総医療費-699,000)×1% 〈多数該当：77,700円〉	一般世帯	72,300円+(総医療費-361,500)×1% 〈多数該当：40,200円〉	市民税 非課税世帯	35,400円 〈多数該当：24,600円〉		外来(個人単位)	外来・入院(世帯単位)	一定以上所得者	40,200円	72,300円+(総医療費-241,000)×1% 〈多数該当：40,200円〉	一般	12,000円	40,200円	低所得者Ⅱ	8,000円	24,600円	低所得者Ⅰ	8,000円	15,000円
上位所得世帯	139,800円+(総医療費-699,000)×1% 〈多数該当：77,700円〉																										
一般世帯	72,300円+(総医療費-361,500)×1% 〈多数該当：40,200円〉																										
市民税 非課税世帯	35,400円 〈多数該当：24,600円〉																										
	外来(個人単位)	外来・入院(世帯単位)																									
一定以上所得者	40,200円	72,300円+(総医療費-241,000)×1% 〈多数該当：40,200円〉																									
一般	12,000円	40,200円																									
低所得者Ⅱ	8,000円	24,600円																									
低所得者Ⅰ	8,000円	15,000円																									
15年 4月						* 70歳未満 <table border="1"> <tr> <td>上位所得世帯</td> <td>139,800円+(総医療費-466,000)×1% 〈多数該当：77,700円〉</td> </tr> <tr> <td>一般世帯</td> <td>72,300円+(総医療費-241,000)×1% 〈多数該当：40,200円〉</td> </tr> <tr> <td>市民税 非課税世帯</td> <td>35,400円 〈多数該当：24,600円〉</td> </tr> </table> * 70歳以上75歳未満 <table border="1"> <thead> <tr> <th></th> <th>外来(個人単位)</th> <th>外来・入院(世帯単位)</th> </tr> </thead> <tbody> <tr> <td>一定以上所得者</td> <td>40,200円</td> <td>72,300円+(総医療費-361,500)×1% 〈多数該当：40,200円〉</td> </tr> <tr> <td>一般</td> <td>12,000円</td> <td>40,200円</td> </tr> <tr> <td>低所得者Ⅱ</td> <td>8,000円</td> <td>24,600円</td> </tr> <tr> <td>低所得者Ⅰ</td> <td>8,000円</td> <td>15,000円</td> </tr> </tbody> </table>	上位所得世帯	139,800円+(総医療費-466,000)×1% 〈多数該当：77,700円〉	一般世帯	72,300円+(総医療費-241,000)×1% 〈多数該当：40,200円〉	市民税 非課税世帯	35,400円 〈多数該当：24,600円〉		外来(個人単位)	外来・入院(世帯単位)	一定以上所得者	40,200円	72,300円+(総医療費-361,500)×1% 〈多数該当：40,200円〉	一般	12,000円	40,200円	低所得者Ⅱ	8,000円	24,600円	低所得者Ⅰ	8,000円	15,000円
上位所得世帯	139,800円+(総医療費-466,000)×1% 〈多数該当：77,700円〉																										
一般世帯	72,300円+(総医療費-241,000)×1% 〈多数該当：40,200円〉																										
市民税 非課税世帯	35,400円 〈多数該当：24,600円〉																										
	外来(個人単位)	外来・入院(世帯単位)																									
一定以上所得者	40,200円	72,300円+(総医療費-361,500)×1% 〈多数該当：40,200円〉																									
一般	12,000円	40,200円																									
低所得者Ⅱ	8,000円	24,600円																									
低所得者Ⅰ	8,000円	15,000円																									
18年4月					自己負担相当額(医療費の5%) 精神通院は平成18年11月まで10%																						

年 月	療養の給付 (療養費を含む)	そ の 他 の 給 付																								
	被保険者	出産育児一時金	葬祭費	医療付加金	高額療養費																					
平成18年10月	一般 70% 3歳未満 80% 70歳以上 90%又は70%	350,000円			*70歳未満の被保険者 <table border="1"> <tr> <td>上位所得世帯</td> <td>150,000円+(総医療費-500,000)×1% <多数該当:83,400円></td> </tr> <tr> <td>一般世帯</td> <td>80,100円+(総医療費-267,000)×1% <多数該当:44,400円></td> </tr> <tr> <td>市民税 非課税世帯</td> <td>35,400円 <多数該当:24,600円></td> </tr> </table> *70歳以上75歳未満の被保険者又は高齢世帯 <table border="1"> <tr> <td></td> <td>外来(個人単位)</td> <td>外来・入院(世帯単位)</td> </tr> <tr> <td>一定以上所得者</td> <td>44,400円</td> <td>80,100円+(総医療費-267,000)×1% <多数該当:44,400円></td> </tr> <tr> <td>一般</td> <td>12,000円</td> <td>44,400円</td> </tr> <tr> <td>低所得者Ⅱ</td> <td>8,000円</td> <td>24,600円</td> </tr> <tr> <td>低所得者Ⅰ</td> <td>8,000円</td> <td>15,000円</td> </tr> </table>	上位所得世帯	150,000円+(総医療費-500,000)×1% <多数該当:83,400円>	一般世帯	80,100円+(総医療費-267,000)×1% <多数該当:44,400円>	市民税 非課税世帯	35,400円 <多数該当:24,600円>		外来(個人単位)	外来・入院(世帯単位)	一定以上所得者	44,400円	80,100円+(総医療費-267,000)×1% <多数該当:44,400円>	一般	12,000円	44,400円	低所得者Ⅱ	8,000円	24,600円	低所得者Ⅰ	8,000円	15,000円
上位所得世帯	150,000円+(総医療費-500,000)×1% <多数該当:83,400円>																									
一般世帯	80,100円+(総医療費-267,000)×1% <多数該当:44,400円>																									
市民税 非課税世帯	35,400円 <多数該当:24,600円>																									
	外来(個人単位)	外来・入院(世帯単位)																								
一定以上所得者	44,400円	80,100円+(総医療費-267,000)×1% <多数該当:44,400円>																								
一般	12,000円	44,400円																								
低所得者Ⅱ	8,000円	24,600円																								
低所得者Ⅰ	8,000円	15,000円																								
18年12月				医療費の5%又は自己負担相当額																						
20年 4月	一般 70% 未就学児 80% 70歳以上 80%又は70% <div style="border: 1px solid black; padding: 2px;"> 70歳以上80%給付の被保険者については、平成20～25年度までは窓口負担を1割とする特例措置がとられた。 </div>				高額医療・高額介護合算療養費 *70歳未満の世帯 <table border="1"> <tr> <td>加入している保険</td> <td>国民健康保険+介護保険</td> </tr> <tr> <td>上位所得者</td> <td>126万円 (168万円)</td> </tr> <tr> <td>一般</td> <td>67万円 (89万円)</td> </tr> <tr> <td>市民税非課税世帯</td> <td>34万円 (45万円)</td> </tr> </table> ※初年度は平成20年4月～平成21年7月までの16か月を計算期間とし、()内の金額を基準額とする経過措置が設けられた。 *70歳～74歳の世帯 <table border="1"> <tr> <td>加入している保険</td> <td>国民健康保険+介護保険</td> </tr> <tr> <td>現役並み所得者</td> <td>67万円 (89万円)</td> </tr> <tr> <td>一般</td> <td>56万円 (75万円)</td> </tr> <tr> <td>低所得者Ⅱ</td> <td>31万円 (41万円)</td> </tr> <tr> <td>低所得者Ⅰ</td> <td>19万円 (25万円)</td> </tr> </table>	加入している保険	国民健康保険+介護保険	上位所得者	126万円 (168万円)	一般	67万円 (89万円)	市民税非課税世帯	34万円 (45万円)	加入している保険	国民健康保険+介護保険	現役並み所得者	67万円 (89万円)	一般	56万円 (75万円)	低所得者Ⅱ	31万円 (41万円)	低所得者Ⅰ	19万円 (25万円)			
加入している保険	国民健康保険+介護保険																									
上位所得者	126万円 (168万円)																									
一般	67万円 (89万円)																									
市民税非課税世帯	34万円 (45万円)																									
加入している保険	国民健康保険+介護保険																									
現役並み所得者	67万円 (89万円)																									
一般	56万円 (75万円)																									
低所得者Ⅱ	31万円 (41万円)																									
低所得者Ⅰ	19万円 (25万円)																									
21年 1月		350,000円 又は 380,000円 <div style="border: 1px solid black; padding: 2px;"> 産科医療補償制度加入分娩機関での出産は、3万円増額支給 </div>																								
21年 10月		390,000円 又は 420,000円 (平成23年3月末までの暫定措置、平成23年4月から恒久化) <div style="border: 1px solid black; padding: 2px;"> 産科医療補償制度加入分娩機関での出産は、3万円増額支給 </div>																								

年 月	療養の給付 (療養費を含む)	その他の給付																																								
	被保険者	出産育児一時金	葬祭費	医療付加金	高額医療・高額介護合算療養費																																					
平成27年 1月		404,000円 又は 420,000円 産科医療補償制度加入分娩機関での出産は、16,000円増額支給			<p>*70歳未満の世帯 (平成26年8月～平成27年7月)</p> <table border="1"> <tr> <td>加入している保険</td> <td>国民健康保険+介護保険</td> </tr> <tr> <td>基準総所得の合計額 901万円超</td> <td>176万円</td> </tr> <tr> <td>基準総所得の合計額 600万円超901万円以下</td> <td>135万円</td> </tr> <tr> <td>基準総所得の合計額 210万円超600万円以下</td> <td>67万円</td> </tr> <tr> <td>基準総所得の合計額 210万円以下</td> <td>63万円</td> </tr> <tr> <td>市民税非課税世帯</td> <td>34万円</td> </tr> </table> <p>高額療養費</p> <p>*70歳未満の被保険者</p> <table border="1"> <tr> <td>基準総所得の合計額 901万円超</td> <td>252,600円+(総医療費-842,000円)×1% <多数該当:140,100円></td> </tr> <tr> <td>基準総所得の合計額 600万円超901万円以下</td> <td>167,400円+(総医療費-558,000円)×1% <多数該当:93,000円></td> </tr> <tr> <td>基準総所得の合計額 210万円超600万円以下</td> <td>80,100円+(総医療費-267,000円)×1% <多数該当:44,400円></td> </tr> <tr> <td>基準総所得の合計額 210万円以下</td> <td>57,600円 <多数該当:44,400円></td> </tr> <tr> <td>市民税非課税世帯</td> <td>35,400円 <多数該当:24,600円></td> </tr> </table> <p>*70歳以上75歳未満の被保険者及び世帯</p> <table border="1"> <tr> <td></td> <td>外来 (個人単位)</td> <td>外来・入院(世帯単位)</td> </tr> <tr> <td>現役並み所得者</td> <td>44,400円</td> <td>80,100円+(総医療費-267,000円)×1% <多数該当:44,400円></td> </tr> <tr> <td>一般世帯</td> <td>12,000円</td> <td>44,400円</td> </tr> <tr> <td>低所得者II</td> <td>8,000円</td> <td>24,600円</td> </tr> <tr> <td>低所得者I</td> <td>8,000円</td> <td>15,000円</td> </tr> </table>	加入している保険	国民健康保険+介護保険	基準総所得の合計額 901万円超	176万円	基準総所得の合計額 600万円超901万円以下	135万円	基準総所得の合計額 210万円超600万円以下	67万円	基準総所得の合計額 210万円以下	63万円	市民税非課税世帯	34万円	基準総所得の合計額 901万円超	252,600円+(総医療費-842,000円)×1% <多数該当:140,100円>	基準総所得の合計額 600万円超901万円以下	167,400円+(総医療費-558,000円)×1% <多数該当:93,000円>	基準総所得の合計額 210万円超600万円以下	80,100円+(総医療費-267,000円)×1% <多数該当:44,400円>	基準総所得の合計額 210万円以下	57,600円 <多数該当:44,400円>	市民税非課税世帯	35,400円 <多数該当:24,600円>		外来 (個人単位)	外来・入院(世帯単位)	現役並み所得者	44,400円	80,100円+(総医療費-267,000円)×1% <多数該当:44,400円>	一般世帯	12,000円	44,400円	低所得者II	8,000円	24,600円	低所得者I	8,000円	15,000円
加入している保険	国民健康保険+介護保険																																									
基準総所得の合計額 901万円超	176万円																																									
基準総所得の合計額 600万円超901万円以下	135万円																																									
基準総所得の合計額 210万円超600万円以下	67万円																																									
基準総所得の合計額 210万円以下	63万円																																									
市民税非課税世帯	34万円																																									
基準総所得の合計額 901万円超	252,600円+(総医療費-842,000円)×1% <多数該当:140,100円>																																									
基準総所得の合計額 600万円超901万円以下	167,400円+(総医療費-558,000円)×1% <多数該当:93,000円>																																									
基準総所得の合計額 210万円超600万円以下	80,100円+(総医療費-267,000円)×1% <多数該当:44,400円>																																									
基準総所得の合計額 210万円以下	57,600円 <多数該当:44,400円>																																									
市民税非課税世帯	35,400円 <多数該当:24,600円>																																									
	外来 (個人単位)	外来・入院(世帯単位)																																								
現役並み所得者	44,400円	80,100円+(総医療費-267,000円)×1% <多数該当:44,400円>																																								
一般世帯	12,000円	44,400円																																								
低所得者II	8,000円	24,600円																																								
低所得者I	8,000円	15,000円																																								
27年 4月	一般 70% 未就学児 80% 70歳以上 80%又は70%																																									
27年 8月					<p>高額医療・高額介護合算療養費</p> <p>*70歳未満の世帯</p> <table border="1"> <tr> <td>加入している保険</td> <td>国民健康保険+介護保険</td> </tr> <tr> <td>基準総所得の合計額 901万円超</td> <td>212万円</td> </tr> <tr> <td>基準総所得の合計額 600万円超901万円以下</td> <td>141万円</td> </tr> <tr> <td>基準総所得の合計額 210万円超600万円以下</td> <td>67万円</td> </tr> <tr> <td>基準総所得の合計額 210万円以下</td> <td>60万円</td> </tr> <tr> <td>市民税非課税世帯</td> <td>34万円</td> </tr> </table>	加入している保険	国民健康保険+介護保険	基準総所得の合計額 901万円超	212万円	基準総所得の合計額 600万円超901万円以下	141万円	基準総所得の合計額 210万円超600万円以下	67万円	基準総所得の合計額 210万円以下	60万円	市民税非課税世帯	34万円																									
加入している保険	国民健康保険+介護保険																																									
基準総所得の合計額 901万円超	212万円																																									
基準総所得の合計額 600万円超901万円以下	141万円																																									
基準総所得の合計額 210万円超600万円以下	67万円																																									
基準総所得の合計額 210万円以下	60万円																																									
市民税非課税世帯	34万円																																									
29年 8月					<p>高額療養費</p> <p>*70歳以上75歳未満の被保険者及び世帯</p> <table border="1"> <tr> <td></td> <td>外来 (個人単位)</td> <td>外来・入院(世帯単位)</td> </tr> <tr> <td>現役並み所得者</td> <td>57,600円</td> <td>80,100円+(総医療費-267,000円)×1% <多数該当:44,400円></td> </tr> <tr> <td>一般世帯</td> <td>14,000円 <年間上限144,000円></td> <td>57,600円 <多数該当:44,400円></td> </tr> <tr> <td>低所得者II</td> <td>8,000円</td> <td>24,600円</td> </tr> <tr> <td>低所得者I</td> <td>8,000円</td> <td>15,000円</td> </tr> </table>		外来 (個人単位)	外来・入院(世帯単位)	現役並み所得者	57,600円	80,100円+(総医療費-267,000円)×1% <多数該当:44,400円>	一般世帯	14,000円 <年間上限144,000円>	57,600円 <多数該当:44,400円>	低所得者II	8,000円	24,600円	低所得者I	8,000円	15,000円																						
	外来 (個人単位)	外来・入院(世帯単位)																																								
現役並み所得者	57,600円	80,100円+(総医療費-267,000円)×1% <多数該当:44,400円>																																								
一般世帯	14,000円 <年間上限144,000円>	57,600円 <多数該当:44,400円>																																								
低所得者II	8,000円	24,600円																																								
低所得者I	8,000円	15,000円																																								

年 月	療養の給付 (療養費を含む)	そ の 他 の 給 付							
	被保険者	出産育児一時金	葬祭費	医療付加金	高額療養費				
平成30年 8月					*70歳以上75歳未満の被保険者及び世帯				
						外来 (個人単位)	外来・入院(世帯単位)		
					現役並み所得者Ⅲ	252,600円+(総医療費-842,000円)×1% <多数該当:140,100円>			
					現役並み所得者Ⅱ	167,400円+(総医療費-558,000円)×1% <多数該当:93,000円>			
					現役並み所得者Ⅰ	80,100円+(総医療費-267,000円)×1% <多数該当:44,400円>			
					一般	18,000円 <年間上限144,000円>	57,600円 <多数該当:44,400円>		
					低所得者Ⅱ	8,000円	24,600円		
					低所得者Ⅰ	8,000円	15,000円		
					高額医療・高額介護合算療養費				
					*70歳以上の被保険者				
	区分	国民健康保険+介護保険							
	現役並み所得者Ⅲ	212万円							
	現役並み所得者Ⅱ	141万円							
	現役並み所得者Ⅰ	67万円							
	一般	56万円							
	低所得者Ⅱ	31万円							
	低所得者Ⅰ	19万円							
令和4年 1月		408,000円 又は 420,000円							
		産科医療補償制度加入分娩機関での出産は、12,000円増額支給							

※令和2年4月より、新型コロナウイルス感染症に感染した被保険者等に係る傷病手当金の制度開始

支給額：(直近3か月間の給与収入の合計額÷就労日数)×2/3×労務に服することができない日数

適用期間：令和2年1月1日～令和4年12月31日の間で療養のため労務に服することができない期間(令和4年11月時点)

(2) 月別保険給付の状況

1) 月別療養諸費の状況

・一般被保険者分 3月～2月ベース(診療月)

区分 月別	診療費												調剤		
	入院			入院外			歯科			小計					
	件数 (件)	日数 (日)	費用額 (円)	件数 (件)	日数 (日)	費用額 (円)	件数 (件)	日数 (日)	費用額 (円)	件数 (件)	日数 (日)	費用額 (円)	件数 (件)	日数 (枚)	費用額 (円)
3.3	351	4,701	201,853,258	15,087	24,254	254,781,088	4,283	7,377	58,780,400	19,721	36,332	515,414,746	9,834	12,284	121,104,820
4	323	4,746	204,940,530	14,582	23,316	243,686,170	3,902	6,666	51,340,750	18,807	34,728	499,967,450	9,648	11,935	124,149,400
5	307	4,662	215,089,075	13,698	21,077	220,687,090	3,594	5,944	46,909,420	17,599	31,683	482,685,585	8,917	10,660	106,336,740
6	351	4,708	213,004,810	14,794	23,723	244,960,960	4,008	6,828	56,153,470	19,153	35,259	514,119,240	9,562	11,698	115,188,350
7	305	4,459	186,939,540	14,425	22,702	235,426,210	3,849	6,338	51,337,320	18,579	33,499	473,703,070	9,321	11,456	116,270,630
8	312	4,439	201,757,709	13,999	21,518	233,385,619	3,684	5,919	48,285,867	17,995	31,876	483,429,195	9,054	10,896	111,534,897
9	330	4,518	219,282,640	14,195	22,268	232,613,160	3,851	6,273	50,650,300	18,376	33,059	502,546,100	9,087	10,961	122,037,410
10	354	5,090	249,863,660	14,800	23,513	253,433,790	3,991	6,685	54,233,370	19,145	35,288	557,530,820	9,430	11,478	115,413,940
11	340	4,551	241,915,060	14,688	23,232	245,243,510	3,928	6,562	54,158,000	18,956	34,345	541,316,570	9,512	11,553	111,249,110
12	325	4,379	202,495,750	14,911	23,395	252,252,870	4,199	6,549	54,607,710	19,435	34,323	509,356,330	9,643	11,755	131,184,850
4.1	285	4,340	194,370,800	13,529	20,303	229,754,540	3,534	5,665	43,877,970	17,348	30,308	468,003,310	8,567	10,074	110,238,800
2	304	3,933	189,710,220	13,178	19,901	225,462,910	3,422	5,482	43,432,420	16,904	29,316	458,605,550	8,660	10,267	116,964,920
計	3,887	54,526	2,521,223,052	171,886	269,202	2,871,687,917	46,245	76,288	613,766,997	222,018	400,016	6,006,677,966	111,235	135,017	1,401,673,867
月平均	324	4,544	210,101,921	14,324	22,434	239,307,326	3,854	6,357	51,147,250	18,502	33,335	500,556,497	9,270	11,251	116,806,156

区分 月別	食事療養・生活療養			訪問看護			療養の給付等計			療養費等			療養諸費 合計		
	件数 (件)	日数 (回)	費用額 (円)	件数 (件)	日数 (日)	費用額 (円)	件数 (件)	日数 (日)	費用額 (円)	件数 (件)	日数 (日)	費用額 (円)	件数 (件)	日数 (日)	費用額 (円)
3.3	328	11,985	8,045,043	103	819	8,829,640	29,658	37,151	653,394,249	791	-	5,849,817	30,449	-	659,244,066
4	308	12,150	8,117,205	96	711	7,770,760	28,551	35,439	640,004,815	901	-	7,074,060	29,452	-	647,078,875
5	289	11,968	7,980,405	140	982	10,585,260	26,656	32,665	607,587,990	888	-	6,531,997	27,544	-	614,119,987
6	331	11,835	7,866,606	104	762	8,313,990	28,819	36,021	645,488,186	848	-	5,946,779	29,667	-	651,434,965
7	288	11,456	7,632,634	108	783	8,466,910	28,008	34,282	606,073,244	935	-	6,522,837	28,943	-	612,596,081
8	287	11,523	7,602,481	105	843	9,518,170	27,154	32,719	612,084,743	870	-	6,840,554	28,024	-	618,925,297
9	316	11,815	7,857,000	106	784	8,844,050	27,569	33,843	641,284,560	791	-	5,484,808	28,360	-	646,769,368
10	342	13,196	8,774,127	108	827	9,047,840	28,683	36,115	690,766,727	840	-	10,239,697	29,523	-	701,006,424
11	321	11,897	7,866,954	101	822	9,054,400	28,569	35,167	669,487,034	900	-	7,444,636	29,469	-	676,931,670
12	308	11,268	7,413,897	109	791	8,714,050	29,187	35,114	656,669,127	914	-	6,524,967	30,101	-	663,194,094
4.1	269	11,409	7,587,215	118	814	8,899,940	26,033	31,122	594,729,265	810	-	6,032,354	26,843	-	600,761,619
2	285	10,171	6,708,419	115	760	8,375,510	25,679	30,076	590,654,399	766	-	5,777,234	26,445	-	596,431,633
計	3,672	140,673	93,451,986	1,313	9,698	106,420,520	334,566	409,714	7,608,224,339	10,254	-	80,269,740	344,820	-	7,688,494,079
月平均	306	11,723	7,787,666	109	808	8,868,377	27,881	34,143	634,018,695	855	-	6,689,145	28,735	-	640,707,840

(注1)療養の給付等計欄の件数は、食事療養・生活療養の件数を含まない

(注2)療養の給付等計欄の日数は、調剤及び食事療養・生活療養の日数を含まない

・退職被保険者等分 3月～2月ベース(診療月)

区分 月別	診療費												調剤		
	入院			入院外			歯科			小計					
	件数 (件)	日数 (日)	費用額 (円)	件数 (件)	日数 (日)	費用額 (円)	件数 (件)	日数 (日)	費用額 (円)	件数 (件)	日数 (日)	費用額 (円)	件数 (件)	日数 (枚)	費用額 (円)
3.3	0	0	0	0	0	0	0	0	0	0	0	0	0	0	0
4	0	0	0	0	0	0	0	0	0	0	0	0	0	0	0
5	0	0	-18,000	0	0	-10,800	0	0	0	0	0	-28,800	0	0	0
6	0	0	-1,800	0	0	-21,600	0	0	0	0	0	-23,400	0	0	0
7	0	0	0	0	0	0	0	0	0	0	0	0	0	0	0
8	0	0	0	0	0	0	0	0	0	0	0	0	0	0	0
9	0	0	0	0	0	0	0	0	0	0	0	0	0	0	0
10	0	0	0	0	0	0	0	0	0	0	0	0	0	0	0
11	0	0	0	0	0	0	0	0	0	0	0	0	0	0	0
12	0	0	0	0	0	0	0	0	0	0	0	0	0	0	0
4.1	0	0	0	0	0	0	0	0	0	0	0	0	0	0	0
2	0	0	-36,740	0	0	-32,400	0	0	0	0	0	-69,140	0	0	0
計	0	0	-56,540	0	0	-64,800	0	0	0	0	0	-121,340	0	0	0
月平均	0.0	0.0	-4,712	0.0	0.0	-5,400	0.0	0.0	0	0.0	0.0	-10,112	0.0	0.0	0

区分 月別	食事療養			訪問看護			療養の給付等計			療養費等			療養諸費合計		
	件数 (件)	日数 (回)	費用額 (円)	件数 (件)	日数 (日)	費用額 (円)	件数 (件)	日数 (日)	費用額 (円)	件数 (件)	日数 (日)	費用額 (円)	件数 (件)	日数 (日)	費用額 (円)
3.3	0	0	0	0	0	0	0	0	0	0	-	0	0	-	0
4	0	0	0	0	0	0	0	0	0	0	-	0	0	-	0
5	0	0	0	0	0	0	0	0	-28,800	0	-	0	0	-	-28,800
6	0	0	0	0	0	0	0	0	-23,400	0	-	0	0	-	-23,400
7	0	0	0	0	0	0	0	0	0	0	-	0	0	-	0
8	0	0	0	0	0	0	0	0	0	0	-	0	0	-	0
9	0	0	0	0	0	0	0	0	0	0	-	0	0	-	0
10	0	0	0	0	0	0	0	0	0	0	-	0	0	-	0
11	0	0	0	0	0	0	0	0	0	0	-	0	0	-	0
12	0	0	0	0	0	0	0	0	0	0	-	0	0	-	0
4.1	0	0	0	0	0	0	0	0	0	0	-	0	0	-	0
2	0	0	0	0	0	0	0	0	-69,140	0	-	0	0	-	-69,140
計	0	0	0	0	0	0	0	0	-121,340	0	-	0	0	-	-121,340
月平均	0.0	0.0	0	0.0	0.0	0	0.0	0.0	-10,112	0.0	-	0	0.0	-	-10,112

(注1)療養の給付等計欄の件数は、A42食事療養の件数を含まない
(注2)療養の給付等計欄の日数は、調剤及び食事療養の日数を含まない

2) 月別高額療養費、高額介護合算療養費の支給状況

・一般被保険者分 3月～2月ベース(診療月)

内訳 月別	高額療養費								高額介護合算療養費	
	件数 (件)	支給額 (円)	70歳以上 一般分(再掲)		70歳以上現役並み 所得者分(再掲)		未就学児分(再掲)		件数 (件)	支給額 (円)
			件数 (件)	支給額 (円)	件数 (件)	支給額 (円)	件数 (件)	支給額 (円)		
3.3	1,112	55,240,030	783	18,606,433	37	2,746,363	-1	-273,186	0	0
4	1,173	59,964,036	800	20,195,093	38	3,669,319	4	492,409	0	0
5	1,244	63,076,387	874	22,630,234	39	3,214,588	1	55,564	22	533,905
6	1,216	65,169,236	855	22,440,228	42	3,543,285	3	779,289	10	245,715
7	1,191	62,714,351	782	21,890,894	51	4,424,457	4	477,269	2	68,003
8	1,217	58,353,101	830	18,978,565	54	6,749,308	1	11,669	2	23,730
9	1,146	62,797,224	774	18,306,788	42	4,422,977	1	299,402	0	0
10	1,217	66,042,774	815	20,763,213	36	2,731,843	7	742,402	0	0
11	3,061	88,020,753	2,025	27,244,339	45	7,905,847	18	1,163,193	0	0
12	1,305	68,550,384	926	27,766,515	35	3,766,163	2	481,138	0	0
4.1	1,421	69,789,062	1,029	26,735,926	43	3,930,592	1	611,563	0	0
2	2,321	68,718,287	1,615	26,422,510	49	3,071,924	6	191,568	0	0
計	17,624	788,435,625	12,108	271,980,738	511	50,176,666	47	5,032,280	36	871,353
月平均	1,469	65,702,969	1,009	22,665,062	43	4,181,389	4	419,357	3	72,613

・退職被保険者等分 3月～2月ベース(診療月)

内訳 月別	高額療養費								高額介護合算療養費	
	件数 (件)	支給額 (円)	70歳以上 一般分(再掲)		70歳以上現役並み 所得者分(再掲)		未就学児分(再掲)		件数 (件)	支給額 (円)
			件数 (件)	支給額 (円)	件数 (件)	支給額 (円)	件数 (件)	支給額 (円)		
3.3	0	0					0	0	0	0
4	0	0					0	0	0	0
5	0	0					0	0	0	0
6	0	-5,400					0	0	0	0
7	0	-540					0	0	0	0
8	0	0					0	0	0	0
9	0	0					0	0	0	0
10	0	0					0	0	0	0
11	0	0					0	0	0	0
12	0	0					0	0	0	0
4.1	0	0					0	0	0	0
2	0	0					0	0	0	0
計	0	-5,940					0	0	0	0
月平均	0	-495					0	0	0	0

平成20年4月から退職者医療制度適用年齢が65歳未満に引き下げられたためデータなし。

(3) 年度別保険給付の状況

1) 年度別療養諸費の状況

年度	区分	年間平均 被保険者数 (人)	療 養 の 給 付 等							療養費等 (円)	合 計 (円)	前年比	1人当たり 医療費 (円)
			入 院 (円)	入 院 外 (円)	歯 科 (円)	調 剤 (円)	食 事 療 養 (円)	訪 問 看 護 (円)	計 (円)				
平成29年	一般	20,326	2,328,658,839	2,691,621,748	606,864,106	1,439,264,134	102,562,743	64,329,900	7,233,301,470	119,505,449	7,352,806,919	0.954	361,744
	退職	213	40,073,778	26,917,774	6,933,170	18,404,460	1,392,774	1,215,360	94,937,316	1,582,596	96,519,912	0.427	453,145
	合計	20,539	2,368,732,617	2,718,539,522	613,797,276	1,457,668,594	103,955,517	65,545,260	7,328,238,786	121,088,045	7,449,326,831	0.939	362,692
30	一般	19,718	2,462,952,911	2,762,038,595	613,384,654	1,372,482,811	99,023,136	65,204,670	7,375,086,777	102,189,398	7,477,276,175	1.017	379,211
	退職	76	21,841,620	10,594,550	2,382,310	12,837,990	1,147,772	156,380	48,960,622	445,038	49,405,660	0.512	650,074
	合計	19,794	2,484,794,531	2,772,633,145	615,766,964	1,385,320,801	100,170,908	65,361,050	7,424,047,399	102,634,436	7,526,681,835	1.010	380,251
細元年	一般	19,219	2,490,391,910	2,711,284,408	620,791,840	1,387,168,782	102,204,092	72,435,330	7,384,276,362	92,896,415	7,477,172,777	1.000	389,051
	退職	15	2,039,460	1,276,400	466,640	885,780	28,370	0	4,696,650	22,159	4,718,809	0.096	314,587
	合計	19,234	2,492,431,370	2,712,560,808	621,258,480	1,388,054,562	102,232,462	72,435,330	7,388,973,012	92,918,574	7,481,891,586	0.994	388,993
2	一般	18,920	2,408,600,218	2,599,044,098	568,623,018	1,329,139,699	98,913,022	90,606,530	7,094,926,585	90,092,561	7,185,019,146	0.961	379,758
	退職	0	0	19,100	0	2,550	0	0	21,650	0	21,650	0.005	-
	合計	18,920	2,408,600,218	2,599,063,198	568,623,018	1,329,142,249	98,913,022	90,606,530	7,094,948,235	90,092,561	7,185,040,796	0.960	379,759
3	一般	18,475	2,521,223,052	2,871,687,917	613,766,997	1,401,673,867	93,451,986	106,420,520	7,608,224,339	80,269,740	7,688,494,079	1.070	416,157
	退職	0	-56,540	-64,800	0	0	0	0	-121,340	0	-121,340	-5.605	-
	合計	18,475	2,521,166,512	2,871,623,117	613,766,997	1,401,673,867	93,451,986	106,420,520	7,608,102,999	80,269,740	7,688,372,739	1.070	416,150

図 医療費(療養諸費)の推移

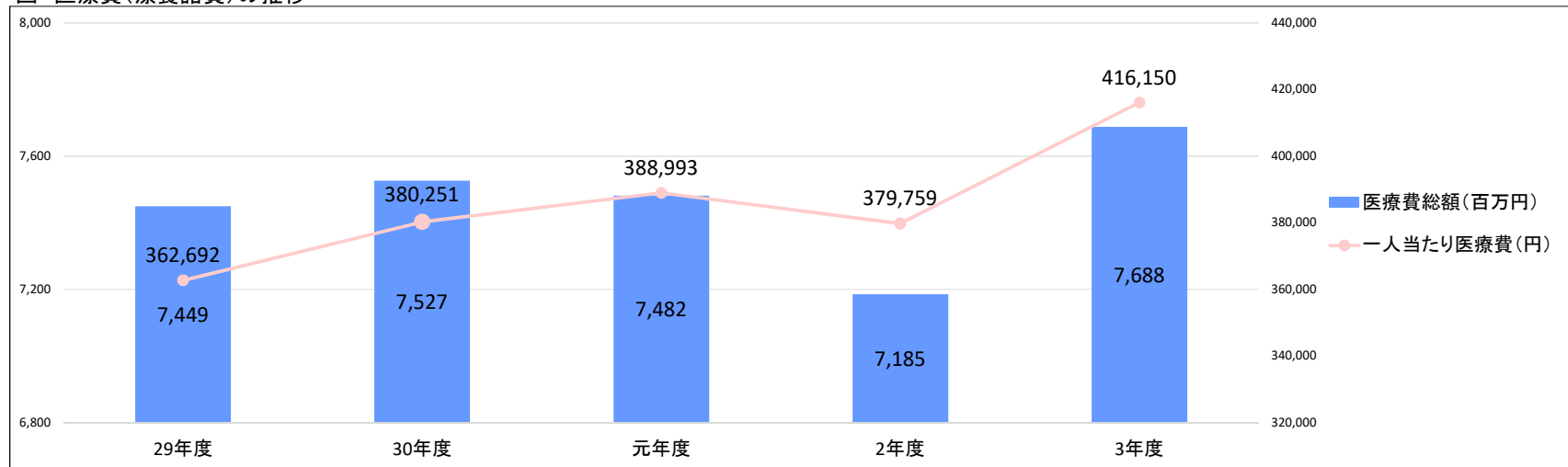

2) 年度別療養費等の状況

区分 年度		療 養 費 等																				前年比
		食事療養・生活療養		療 養 費														移送費		計		
				診療費		補装具		柔道整復師		アンマ・マッサージ		ハリ・キユウ		その他		海外療養費(再掲)						
		件数 (件)	費用額 (円)	件数 (件)	費用額 (円)	件数 (件)	費用額 (円)	件数 (件)	費用額 (円)	件数 (件)	費用額 (円)	件数 (件)	費用額 (円)	件数 (件)	費用額 (円)	件数 (件)	費用額 (円)	件数 (件)	費用額 (円)	件数 (件)	費用額 (円)	
平成29年	一般	67	-	428	7,048,304	291	8,591,107	13,081	88,418,458	255	6,406,980	596	9,040,600	0	0	32	424,020	0	0	14,718	119,505,449	0.928
	退職	2	-	1	11,780	2	46,002	250	1,489,164	0	0	4	35,650	0	0	0	0	0	0	259	1,582,596	0.426
	合計	69	-	429	7,060,084	293	8,637,109	13,331	89,907,622	255	6,406,980	600	9,076,250	0	0	32	424,020	0	0	14,977	121,088,045	0.914
30	一般	65	-	373	5,785,481	287	8,626,614	11,631	75,614,318	214	5,466,165	471	6,696,820	0	0	44	1,131,967	0	0	13,041	102,189,398	0.855
	退職	1	-	0	0	0	0	65	445,038	0	0	0	0	0	0	0	0	0	0	66	445,038	0.281
	合計	66	-	373	5,785,481	287	8,626,614	11,696	76,059,356	214	5,466,165	471	6,696,820	0	0	44	1,131,967	0	0	13,107	102,634,436	0.848
錦元年	一般	38	-	576	7,534,042	286	9,484,998	10,882	68,184,337	134	3,120,110	399	4,509,160	1	63,768	39	1,170,999	0	0	12,316	92,896,415	0.909
	退職	0	-	0	0	0	0	5	22,159	0	0	0	0	0	0	0	0	0	0	5	22,159	0.050
	合計	38	-	576	7,534,042	286	9,484,998	10,887	68,206,496	134	3,120,110	399	4,509,160	1	63,768	39	1,170,999	0	0	12,321	92,918,574	0.905
2	一般	5	-	535	19,523,653	255	7,683,489	8,676	56,217,269	111	2,387,630	416	4,280,520	0	0	23	5,157,348	0	0	9,998	90,092,561	0.970
	退職	0	-	0	0	0	0	0	0	0	0	0	0	0	0	0	0	0	0	0	0	皆減
	合計	5	-	535	19,523,653	255	7,683,489	8,676	56,217,269	111	2,387,630	416	4,280,520	0	0	23	5,157,348	0	0	9,998	90,092,561	0.970
3	一般	25	-	459	7,916,461	306	9,499,924	8,936	56,083,275	110	2,602,390	418	4,167,690	0	0	7	182,891	0	0	10,254	80,269,740	0.891
	退職	0	-	0	0	0	0	0	0	0	0	0	0	0	0	0	0	0	0	0	0	-
	合計	25	-	459	7,916,461	306	9,499,924	8,936	56,083,275	110	2,602,390	418	4,167,690	0	0	7	182,891	0	0	10,254	80,269,740	0.891

3) 年度別高額療養費, 高額介護合算療養費の支給状況

区分 年度		高額療養費				高額介護合算療養費			
		件数 (件)	支給額 (円)	前年比	1件当たり 1件当り 支給額(円)	件数 (件)	支給額 (円)	前年比	1件当たり 1件当り 支給額(円)
平成29年	一般	14,273	658,222,520	0.879	46,117	30	1,090,160	1.187	36,339
	退職	102	11,338,296	0.328	111,160	1	3,355	皆増	3,355
	合計	14,375	669,560,816	0.855	46,578	31	1,093,515	1.191	35,275
30	一般	14,912	729,427,039	1.108	48,915	26	1,139,119	1.045	43,812
	退職	68	6,484,052	0.572	95,354	1	26,309	7.842	26,309
	合計	14,980	735,911,091	1.099	49,126	27	1,165,428	1.066	43,164
令和元年	一般	16,107	728,378,080	0.999	45,221	40	1,499,973	1.317	37,499
	退職	3	954,606	0.147	318,202	0	0	皆減	0
	合計	16,110	729,332,686	0.991	45,272	40	1,499,973	1.287	37,499
2	一般	16,070	726,916,105	0.998	45,234	46	1,120,141	0.747	24,351
	退職	0	0	皆減	0	0	0	-	0
	合計	16,070	726,916,105	0.997	45,234	46	1,120,141	0.747	24,351
3	一般	17,624	788,435,625	1.085	44,736	36	871,353	0.778	24,204
	退職	0	-5,940	-	0	0	0	-	0
	合計	17,624	788,429,685	1.085	44,736	36	871,353	0.778	24,204

4) 年度別任意給付費の支給状況(全被保険者分)

区分 年度	出産育児一時金		葬 祭 費		結核・精神医療付加金		傷病手当金		合 計		前年比
	件数 (件)	金額 (円)	件数 (件)	金額 (円)	件数 (件)	金額 (円)	件数 (件)	金額 (円)	件数 (件)	金額 (円)	
平成29年	62	26,332,000	92	4,600,000	4,179	6,471,467	-	-	4,333	37,403,467	1.012
30	66	28,028,000	85	4,250,000	4,255	6,367,403	-	-	4,406	38,645,403	1.033
令和元年	48	20,128,000	85	4,250,000	4,436	6,507,851	-	-	4,569	30,885,851	0.799
2	41	17,156,000	86	4,300,000	4,648	6,515,495	0	0	4,775	27,971,495	0.906
3	42	17,624,000	100	5,000,000	4,976	7,093,431	12	506,320	5,130	30,223,751	1.081

5) 年度別1人当たり療養諸費(費用額)の状況

年度	区分	年間平均 被保険者数 (人)	療 養 諸 費 (費 用 額)							前 年 比	
			入 院 (円)	入 院 外 (円)	歯 科 (円)	調 剤 (円)	食 事 療 養 (円)	訪 問 看 護 (円)	療 養 費 (円)		合 計 (円)
平成29年	一般	20,326	114,565	132,423	29,857	70,809	5,046	3,164	5,880	361,744	0.995
	退職	213	188,140	126,374	32,550	86,406	6,539	5,706	7,430	453,145	0.834
	合計	20,539	115,329	132,360	29,884	70,971	5,061	3,191	5,896	362,692	0.988
30	一般	19,718	124,909	140,077	31,108	69,605	5,022	3,307	5,183	379,211	1.048
	退職	76	287,390	139,402	31,346	168,921	15,102	2,058	5,855	650,074	1.435
	合計	19,794	125,533	140,074	31,109	69,987	5,061	3,302	5,185	380,251	1.048
令和元年	一般	19,219	129,580	141,073	32,301	72,177	5,318	3,769	4,833	389,051	1.026
	退職	15	135,964	85,093	31,109	59,052	1,891	0	1,478	314,587	0.484
	合計	19,234	129,585	141,029	32,300	72,167	5,315	3,766	4,831	388,993	1.023
2	一般	18,920	127,304	137,370	30,054	70,251	5,228	4,789	4,762	379,758	0.976
	退職	0	-	-	-	-	-	-	-	-	皆減
	合計	18,920	127,304	137,371	30,054	70,251	5,228	4,789	4,762	379,759	0.976
3	一般	18,475	136,467	155,436	33,221	75,869	5,058	5,760	4,346	416,157	1.096
	退職	0	-	-	-	-	-	-	-	-	-
	合計	18,475	136,464	155,433	33,221	75,869	5,058	5,760	4,345	416,150	1.096

図 1 人当たり費用額の内訳(令和3年度)

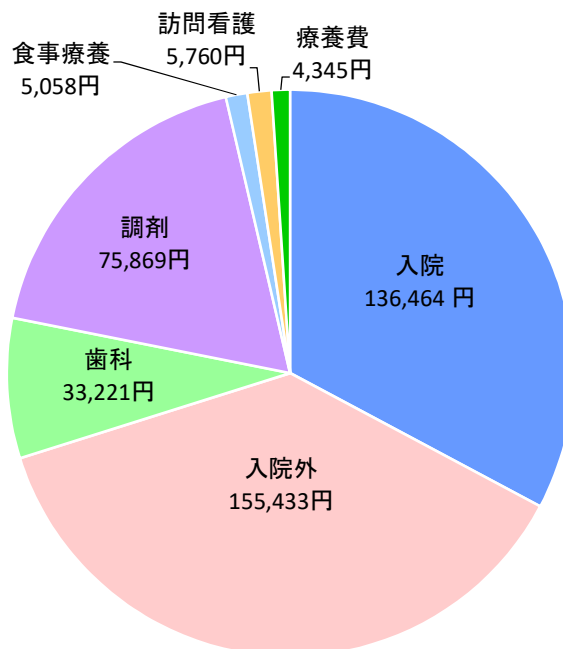

6) 年度別受診率の状況

年度	区分	年間平均 被保険者数 (人)	入 院		入 院 外		歯 科		診 療 費 計		療 養 の 給 付 等 (診療費含む)		療 養 費 等		療 養 諸 費 合 計	
			件 数 (件)	受診率 (%)	件 数 (件)	受診率 (%)	件 数 (件)	受診率 (%)	件 数 (件)	受診率 (%)	件 数 (件)	受診率 (%)	件 数 (件)	受診率 (%)	件 数 (件)	受診率 (%)
平成29年	一般	20,326	4,226	20.791	188,370	926.744	49,193	242.020	241,789	1,189.555	366,832	1,804.743	14,718	72.410	381,550	1,877.152
	退職	213	64	30.047	2,173	1,020.188	626	293.897	2,863	1,344.131	4,377	2,054.930	259	121.596	4,636	2,176.526
	合計	20,539	4,290	20.887	190,543	927.713	49,819	242.558	244,652	1,191.158	371,209	1,807.337	14,977	72.920	386,186	1,880.257
30	一般	19,718	4,230	21.452	185,747	942.017	49,191	249.473	239,168	1,212.942	360,590	1,828.735	13,041	66.138	373,631	1,894.873
	退職	76	35	46.053	783	1,030.263	224	294.737	1,042	1,371.053	1,583	2,082.895	66	86.842	1,649	2,169.737
	合計	19,794	4,265	21.547	186,530	942.356	49,415	249.646	240,210	1,213.550	362,173	1,829.711	13,107	66.217	375,280	1,895.928
令和元年	一般	19,219	4,073	21.193	182,528	949.727	49,443	257.261	236,044	1,228.180	355,504	1,849.753	12,316	64.082	367,820	1,913.835
	退職	15	2	13.333	142	946.667	44	293.333	188	1,253.333	292	1,946.667	5	33.333	297	1,980.000
	合計	19,234	4,075	21.186	182,670	949.724	49,487	257.289	236,232	1,228.200	355,796	1,849.828	12,321	64.058	368,117	1,913.887
2	一般	18,920	3,863	20.418	163,056	861.818	42,323	223.695	209,242	1,105.930	317,204	1,676.554	9,998	52.844	327,202	1,729.397
	退職	0	0	-	2	-	0	-	2	-	3	-	0	-	3	-
	合計	18,920	3,863	20.418	163,058	861.829	42,323	223.695	209,244	1,105.941	317,207	1,676.570	9,998	52.844	327,205	1,729.413
3	一般	18,475	3,887	21.039	171,886	930.371	46,245	250.311	222,018	1,201.721	334,566	1,810.912	10,254	55.502	344,820	1,866.414
	退職	0	0	-	0	-	0	-	0	-	0	-	0	-	0	-
	合計	18,475	3,887	21.039	171,886	930.371	46,245	250.311	222,018	1,201.721	334,566	1,810.912	10,254	55.502	344,820	1,866.414

5. 保険料

(1) 賦課徴収

・医療給付費分保険料

年度	納期(納期数)	賦課割合			料率及び額			賦課限度額
		所得割	均等割	平等割	所得割率	均等割額	平等割額	
平成24年	7～2月(8回)	50	35	15	5.7	27,840	20,880	510,000
25	〃	〃	〃	〃	6.0	28,440	21,000	〃
26	〃	〃	〃	〃	〃	〃	〃	〃
27	〃	〃	〃	〃	〃	〃	〃	〃
28	〃	〃	〃	〃	6.3	29,760	21,120	520,000
29	〃	〃	〃	〃	〃	〃	〃	540,000
30	7～3月(9回)	52	34	14	〃	30,000	20,520	580,000
令和元年	〃	〃	〃	〃	〃	〃	〃	610,000
2	〃	〃	〃	〃	7.5	32,640	21,480	630,000
3	〃	〃	〃	〃	8.1	33,720	21,900	〃

・後期高齢者支援金等分保険料

年度	納期(納期数)	賦課割合			料率及び額			賦課限度額
		所得割	均等割	平等割	所得割率	均等割額	平等割額	
平成24年	7～2月(8回)	50	35	15	2.2	9,360	7,080	140,000
25	〃	〃	〃	〃	2.4	9,840	7,200	〃
26	〃	〃	〃	〃	〃	〃	〃	〃
27	〃	〃	〃	〃	〃	〃	〃	160,000
28	〃	〃	〃	〃	2.7	11,520	8,280	170,000
29	〃	〃	〃	〃	〃	〃	〃	190,000
30	7～3月(9回)	52	34	14	2.6	11,640	7,920	〃
令和元年	〃	〃	〃	〃	〃	〃	〃	〃
2	〃	〃	〃	〃	2.9	〃	〃	〃
3	〃	〃	〃	〃	3.1	〃	〃	〃

・介護納付金分保険料

年度	納期(納期数)	賦課割合			料率及び額			賦課限度額
		所得割	均等割	平等割	所得割率	均等割額	平等割額	
平成24年	7～2月(8回)	50	35	15	2.1	9,480	5,040	120,000
25	〃	〃	〃	〃	2.4	11,280	5,880	〃
26	〃	〃	〃	〃	〃	〃	〃	〃
27	〃	〃	〃	〃	〃	〃	〃	140,000
28	〃	〃	〃	〃	2.6	13,440	6,720	160,000
29	〃	〃	〃	〃	〃	〃	〃	〃
30	7～3月(9回)	52	34	14	〃	13,200	6,360	〃
令和元年	〃	〃	〃	〃	〃	〃	〃	〃
2	〃	〃	〃	〃	2.8	〃	〃	170,000
3	〃	〃	〃	〃	3.0	〃	〃	〃

(2) 保険料の調定、収納状況

・ 保険料収納状況（令和3年度）

区分		調定額 (円)	収入済額 (円)	還付未済額 (円)	収納率 (%)	
医療給付費分	一般	現年度分	1,598,961,170	1,529,873,073	359,988	95.66
		滞納繰越分	201,580,862	58,482,807	56,504	28.98
	退職	現年度分	0	0	0	0.00
		滞納繰越分	949,618	292,307	0	30.78
後期高齢者 支援金等分	一般	現年度分	565,546,180	544,308,054	117,923	96.22
		滞納繰越分	74,171,160	21,771,109	20,709	29.32
	退職	現年度分	0	0	0	0.00
		滞納繰越分	245,371	91,943	0	37.47
介護納付金分	一般	現年度分	211,642,030	199,642,608	61,679	94.30
		滞納繰越分	45,394,670	12,054,310	6,097	26.54
	退職	現年度分	0	0	0	0.00
		滞納繰越分	274,342	91,966	0	33.52
合計	現年度分	2,376,149,380	2,273,823,735	539,590	95.67	
	滞納繰越分	322,616,023	92,784,442	83,310	28.73	
	合計	2,698,765,403	2,366,608,177	622,900	87.67	

・ 年度別保険料収納状況（全被保険者分）

年度	区分	調定額 (円)	収入済額 (円)	還付未済額 (円)	収納率 (%)
平成29年	現年度分	2,355,834,260	2,230,668,219	221,910	94.68
	滞納繰越分	448,149,624	128,715,209	152,140	28.69
	合計	2,803,983,884	2,359,383,428	374,050	84.13
30	現年度分	2,307,017,890	2,194,534,780	635,650	95.10
	滞納繰越分	418,257,568	129,286,602	212,780	30.86
	合計	2,725,275,458	2,323,821,382	848,430	85.24
令和元年	現年度分	2,233,515,550	2,109,177,917	281,300	94.42
	滞納繰越分	377,400,172	108,276,945	153,858	28.65
	合計	2,610,915,722	2,217,454,862	435,158	84.91
2	現年度分	2,347,994,610	2,238,872,139	979,940	95.31
	滞納繰越分	357,836,276	115,035,612	420,168	32.03
	合計	2,705,830,886	2,353,907,751	1,400,108	86.94
3	現年度分	2,376,149,380	2,273,823,735	539,590	95.67
	滞納繰越分	322,616,023	92,784,442	83,310	28.73
	合計	2,698,765,403	2,366,608,177	622,900	87.67

・年度別 1世帯当たり保険料、1人当たり保険料（現年度分）

年度	調定額 (円)	世帯数 (世帯)	被保険者数 (人)	1世帯当たり保険料 (円)	1人当たり保険料 (円)
平成29年	2,355,834,260	13,112	20,473	179,670	115,070
30	2,307,017,890	12,787	19,739	180,419	116,876
令和元年	2,233,515,550	12,540	19,195	178,111	116,359
2	2,347,994,610	12,469	18,901	188,307	124,226
3	2,376,149,380	12,293	18,421	193,293	128,991

図 1世帯当たり保険料の推移



図 1人当たり保険料の推移



(3) 年度別納付方法別保険料収納状況(現年度分)

区分 年度	自主納付等				口座振替				特別徴収(年金天引き)				全 体			
	世帯数 (世帯)	調定額 (千円)	収納額 (千円)	収納率 (%)	世帯数 (世帯)	調定額 (千円)	収納額 (千円)	収納率 (%)	世帯数 (世帯)	調定額 (千円)	収納額 (千円)	収納率 (%)	世帯数 (世帯)	調定額 (千円)	収納額 (千円)	収納率 (%)
平成29年	5,873	1,077,368	981,137	91.07	5,693	1,112,931	1,083,774	97.38	2,375	165,535	165,535	100.00	13,941	2,355,834	2,230,446	94.68
30	6,112	1,057,455	974,915	92.19	5,569	1,085,434	1,054,855	97.18	2,309	164,129	164,129	100.00	13,990	2,307,018	2,193,899	95.10
令和元年	5,987	1,008,225	911,103	90.37	5,481	1,060,216	1,032,719	97.41	2,318	165,075	165,075	100.00	13,786	2,233,516	2,108,897	94.42
2	5,763	1,058,141	968,142	91.49	5,469	1,125,255	1,105,151	98.21	2,269	164,599	164,599	100.00	13,501	2,347,995	2,237,892	95.31
3	5,743	1,070,105	994,561	92.94	5,558	1,157,378	1,130,057	97.64	2,174	148,666	148,666	100.00	13,475	2,376,149	2,273,284	95.67

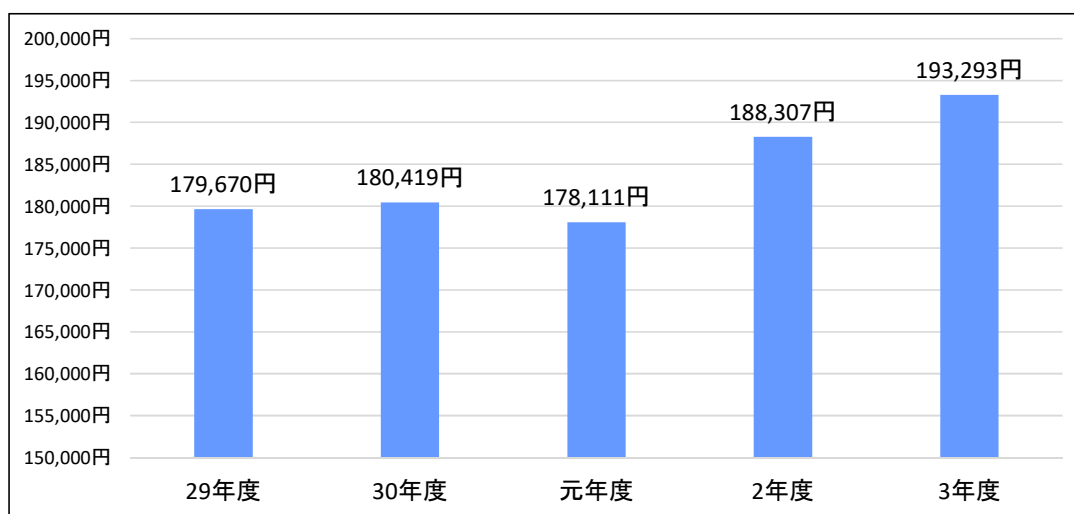
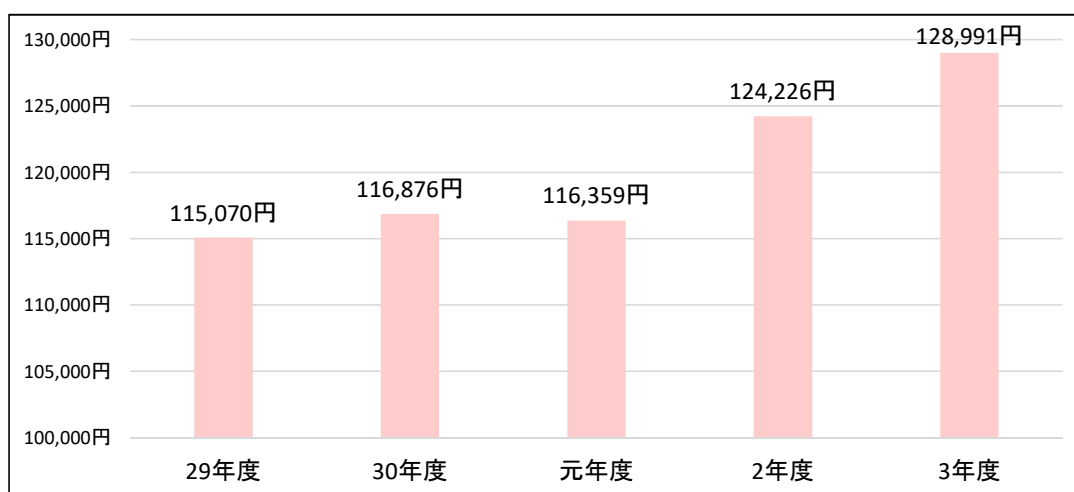
図 収納率の推移(現年度分)

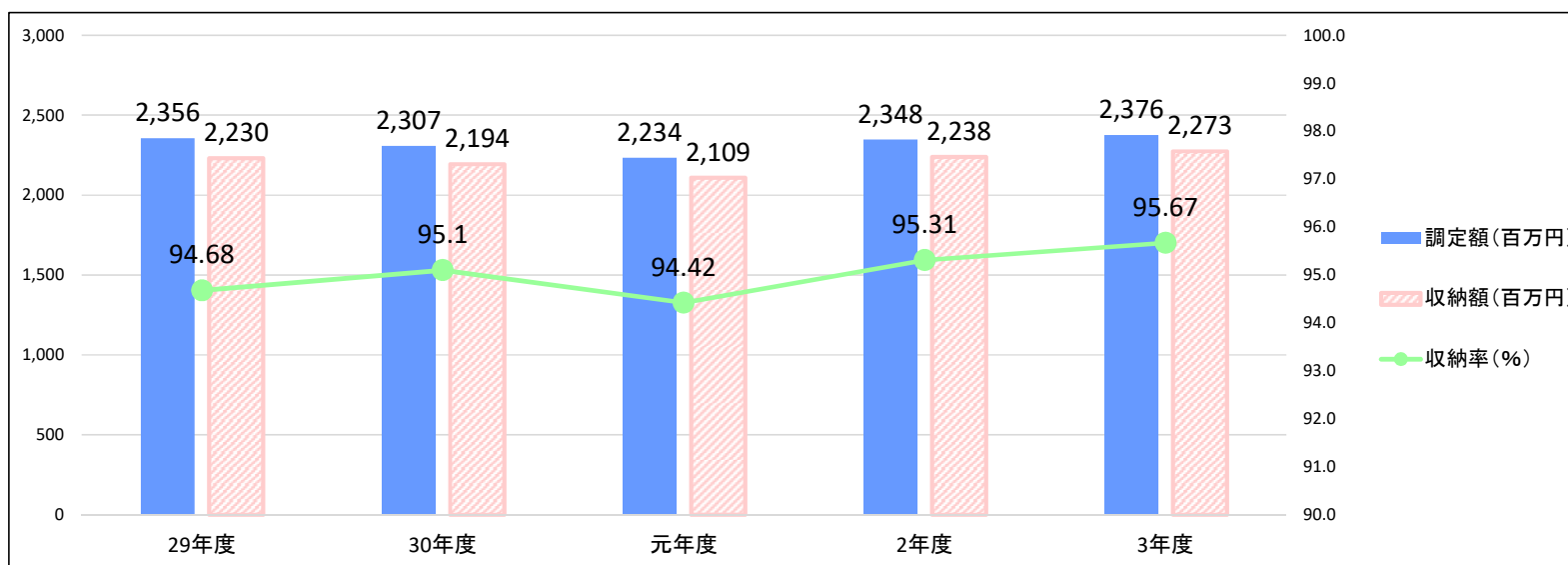

(4)年度別低所得者階層保険料軽減状況

・医療給付費分

区分 年度	7 割 軽 減				5 割 軽 減				2 割 軽 減				合 計			軽減額 前年比	
	世帯別平等割		被保険者均等割		世帯別平等割		被保険者均等割		世帯別平等割		被保険者均等割		世帯数	被保数	軽減額		
	世帯数	軽減額	被保数	軽減額	世帯数	軽減額	被保数	軽減額	世帯数	軽減額	被保数	軽減額					
平成29年	4,695	67,906,608	6,236	129,908,352	1,523	15,248,640	2,744	40,830,720	1,472	5,620,032	2,600	15,475,200	7,690	11,580	274,989,552	96.8	
	30	4,639	65,219,742	6,161	129,381,000	1,566	15,143,760	2,785	41,775,000	1,427	5,213,106	2,444	14,664,000	7,632	11,390	271,396,608	98.7
令和元年	4,577	64,293,264	6,040	126,840,000	1,567	15,051,420	2,776	41,640,000	1,421	5,164,884	2,423	14,538,000	7,565	11,239	267,527,568	98.6	
	2	4,357	64,060,878	5,613	128,245,824	1,712	17,253,810	2,997	48,911,040	1,461	5,600,910	2,459	16,052,352	7,530	11,069	280,124,814	104.7
	3	4,584	68,659,216	5,989	141,364,356	1,595	16,175,874	2,680	45,184,800	1,419	5,491,425	2,281	15,383,064	7,598	10,950	292,258,735	104.3

・後期高齢者支援金等分

区分 年度	7 割 軽 減				5 割 軽 減				2 割 軽 減				合 計			軽減額 前年比	
	世帯別平等割		被保険者均等割		世帯別平等割		被保険者均等割		世帯別平等割		被保険者均等割		世帯数	被保数	軽減額		
	世帯数	軽減額	被保数	軽減額	世帯数	軽減額	被保数	軽減額	世帯数	軽減額	被保数	軽減額					
平成29年	4,695	26,622,477	6,236	50,287,104	1,523	5,978,160	2,744	15,805,440	1,472	2,203,308	2,600	5,990,400	7,690	11,580	106,886,889	96.8	
	30	4,639	25,172,532	6,161	50,199,828	1,566	5,844,960	2,785	16,208,700	1,427	2,012,076	2,444	5,689,632	7,632	11,390	105,127,728	98.4
令和元年	4,577	24,814,944	6,040	49,213,920	1,567	5,809,320	2,776	16,156,320	1,421	1,993,464	2,423	5,640,744	7,565	11,239	103,628,712	98.6	
	2	4,357	23,620,212	5,613	45,734,724	1,712	6,361,740	2,997	17,442,540	1,461	2,065,140	2,459	5,724,552	7,530	11,069	100,948,908	97.4
	3	4,584	24,830,190	5,989	48,798,372	1,595	5,849,910	2,680	15,597,600	1,419	1,985,940	2,281	5,310,168	7,598	10,950	102,372,180	101.4

・介護納付金分

区分 年度	7 割 軽 減				5 割 軽 減				2 割 軽 減				合 計			軽減額 前年比	
	世帯別平等割		被保険者均等割		世帯別平等割		被保険者均等割		世帯別平等割		被保険者均等割		世帯数	被保数	軽減額		
	世帯数	軽減額	被保数	軽減額	世帯数	軽減額	被保数	軽減額	世帯数	軽減額	被保数	軽減額					
平成29年	2,176	10,235,904	2,387	22,456,896	763	2,563,680	924	6,209,280	613	823,872	747	2,007,936	3,552	4,058	44,297,568	97.2	
	30	2,174	9,678,648	2,385	22,037,400	763	2,426,340	915	6,039,000	549	698,328	665	1,755,600	3,486	3,965	42,635,316	96.2
令和元年	2,166	9,643,032	2,357	21,778,680	748	2,378,640	912	6,019,200	552	702,144	658	1,737,120	3,466	3,927	42,258,816	99.1	
	2	2,104	9,367,008	2,287	21,131,880	850	2,703,000	1,023	6,751,800	550	699,600	659	1,739,760	3,504	3,969	42,393,048	100.3
	3	2,259	10,057,068	2,475	22,869,000	762	2,423,160	911	6,012,600	513	652,536	600	1,584,000	3,534	3,986	43,598,364	102.8

・低所得者軽減世帯の割合(医療給付費分)

区分 年度	7割軽減		5割軽減		2割軽減		軽減なし		合計 (世帯数)	前年比 (%)
	世帯数	割合	世帯数	割合	世帯数	割合	世帯数	割合		
平成29年	4,695	31.3%	1,523	10.1%	1,472	9.8%	7,338	48.8%	15,028	96.8
30	4,639	31.1%	1,566	10.5%	1,427	9.6%	7,271	48.8%	14,903	99.2
令和元年	4,577	31.4%	1,567	10.7%	1,421	9.7%	7,029	48.2%	14,594	97.9
2	4,357	30.5%	1,712	12.0%	1,461	10.2%	6,763	47.3%	14,293	97.9
3	4,584	32.3%	1,595	11.3%	1,419	10.0%	6,586	46.4%	14,184	99.2

図 低所得者軽減世帯の推移(医療給付費分)

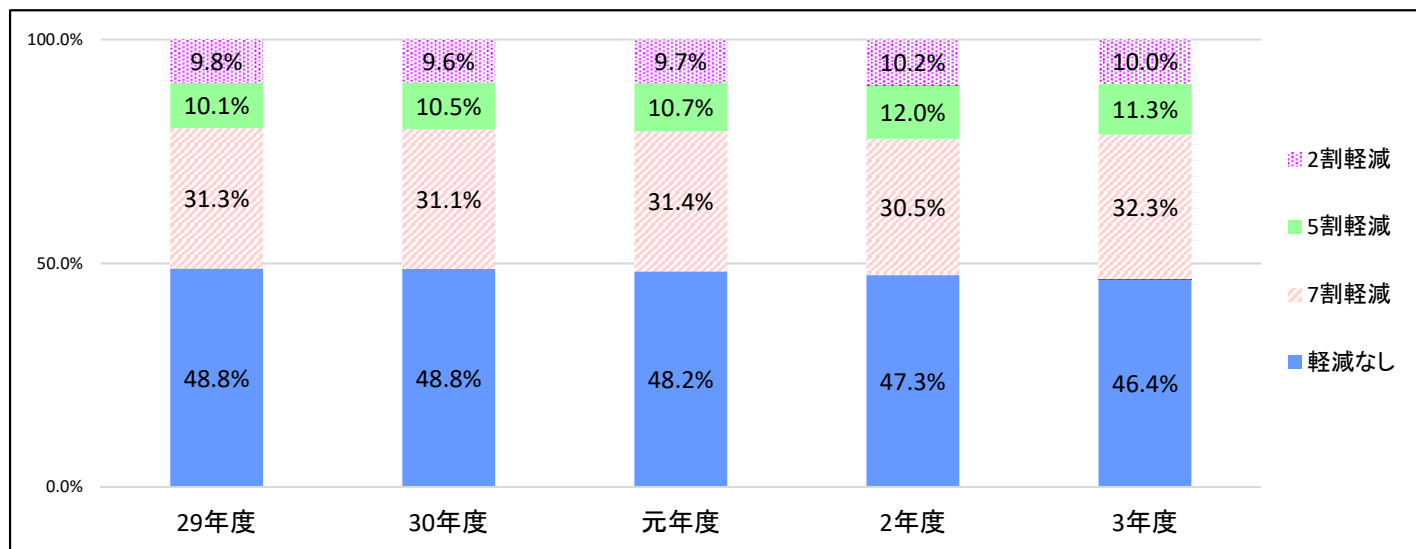

(5)年度別単身軽減状況

区分 年度	医療給付費分		後期高齢者支援金分		合計 (円)	前年比 (%)
	世帯別平等割		世帯別平等割			
	世帯数	軽減額	世帯数	軽減額		
平成29年	1,535	15,164,160	1,535	5,945,040	21,109,200	100.2
30	1,559	15,020,640	1,559	5,797,440	20,818,080	98.6
令和元年	1,517	14,723,100	1,517	5,682,600	20,405,700	98.0
2	1,459	14,697,690	1,459	5,419,260	20,116,950	98.6
3	1,562	15,915,825	1,562	5,755,860	21,671,685	107.7

(6)年度別非自発的失業者保険料軽減状況

区分 年度	件数 (件)	軽減額 (円)	前年比 (%)				
				29	249	25,636,980	104.7
				30	246	23,630,300	92.2
令和元年	253	22,980,860	97.3				
2	314	35,487,960	154.4				
3	279	32,671,020	92.1				

(7)年度別保険料減免状況

区分 年度	災 害		所得の激減		旧被扶養者		その他※		合 計		前年比	
	件数	減免額	件数	減免額	件数	減免額	件数	減免額	件数	減免額	件数	減免額
	(件)	(円)	(件)	(円)	(件)	(円)	(件)	(円)	(件)	(円)	(%)	(%)
平成29年	—	—	323	14,331,361	207	8,422,140	4	85,319	534	22,838,820	93.8	94.2
30	2	64,860	365	16,567,697	213	10,185,270	5	197,174	585	27,015,001	109.6	118.3
令和元年	—	—	396	17,330,772	155	7,660,960	5	269,013	556	25,260,745	95.0	93.5
2	—	—	389	21,745,452	159	8,733,750	517	61,774,044	1,065	92,253,246	191.5	365.2
3	—	—	387	21,098,100	159	8,426,250	130	25,143,540	676	54,667,890	63.5	59.3
							※(511)	※(61,619,959)				
							※(125)	※(25,026,710)				

※()内は、新型コロナウイルス感染症の影響により収入が減少した被保険者等に係る減免を指す。

6. 財政

(1) 決算状況(令和3年度)

・全被保険者分

年間平均被保険者数 18,421 人

科 目		歳 入						
		当初予算額 (千円)	増減額 (千円)	予算現額 (千円)	決算額 (円)	1人当たり (円)	構成比 (%)	
保険料	医療給付費分	1,618,372	-60,046	1,558,326	1,588,648,187	86,241	15.25	
	後期高齢者支援金等分	581,868	-30,070	551,798	566,171,106	30,735	5.44	
	介護納付金分	227,652	-21,256	206,396	211,788,884	11,497	2.03	
	計	2,427,892	-111,372	2,316,520	2,366,608,177	128,473	22.72	
国庫支出金		-	13,580	13,580	13,744,000	746	0.13	
県支出金	普通交付金	6,728,775	-	6,728,775	6,563,556,403	356,308	63.02	
	特別交付金	保険者努力支援分	32,982	-	32,982	34,102,000	1,851	0.33
		特別調整交付金分	20,151	9,053	29,204	45,992,000	2,497	0.44
		都道府県繰入金(2号分)	213,076	-	213,076	232,085,524	12,599	2.23
		特定健康診査等負担金	22,840	-	22,840	23,674,000	1,285	0.23
	小計	289,049	9,053	298,102	335,853,524	18,232	3.22	
	財政安定化基金交付金	-	-	-	-	-	-	
その他	-	-	-	-	-	-		
計	7,017,824	9,053	7,026,877	6,899,409,927	374,540	66.24		
繰入金	一般会計繰入金	保険基盤安定繰入金	593,017	-	593,017	619,300,835	33,619	5.95
		職員給与費等繰入金	221,823	-	221,823	189,228,519	10,272	1.82
		出産育児一時金等繰入金	19,600	-	19,600	12,029,333	653	0.12
		財政安定化支援事業繰入金	23,885	-	23,885	23,528,000	1,277	0.23
		その他一般会計繰入金	118,017	-	118,017	115,515,221	6,271	1.11
	小計	976,342	-	976,342	959,601,908	52,093	9.21	
基金繰入金	-	-	-	-	-	-		
計	976,342	-	976,342	959,601,908	52,093	9.21		
繰越金		1	156,545	156,546	156,546,893	8,498	1.50	
その他の収入		10,941	69	11,010	19,192,594	1,042	0.18	
合 計		10,433,000	67,875	10,500,875	10,415,103,499	565,393	100.00	

科 目		歳 出						
		当初予算額 (千円)	増減額 (千円)	予算現額 (千円)	決算額 (円)	1人当たり (円)	構成比 (%)	
総務費	人件費	128,835	-	128,835	115,033,194	6,245	1.13	
	保険管理費(人件費除く)	66,551	-	66,551	54,857,312	2,978	0.54	
	特別対策費(人件費除く)	17,987	-	17,987	17,287,453	938	0.17	
	計	213,373	-	213,373	187,177,959	10,161	1.83	
保険給付費	療養給付費	5,801,974	-	5,801,974	5,609,957,240	304,541	54.94	
	療養費	76,720	-	76,720	58,944,475	3,200	0.58	
	高額療養費	792,661	-	792,661	789,267,940	42,846	7.73	
	高額介護合算療養費	1,915	-	1,915	871,353	47	0.01	
	移送費	2	-	2	-	-	-	
	任意給付費	出産育児一時金等	29,415	-	29,415	17,632,610	957	0.17
		葬祭費	6,000	-	6,000	5,000,000	271	0.05
		その他	6,500	-	6,500	7,599,751	413	0.07
小計	41,915	-	41,915	30,232,361	1,641	0.30		
審査支払手数料	20,088	-	20,088	18,300,310	993	0.18		
計	6,735,275	-	6,735,275	6,507,573,679	353,269	63.73		
納事業金費	医療給付費分	2,377,820	-	2,377,820	2,377,819,288	129,082	23.29	
	後期高齢者支援金等分	709,254	-	709,254	709,253,813	38,502	6.95	
	介護納付金分	266,997	-	266,997	266,996,881	14,494	2.61	
	計	3,354,071	-	3,354,071	3,354,069,982	182,079	32.85	
財政安定化基金拠出金		-	-	-	-	-	-	
事業費	保健衛生普及費	39,388	-	39,388	32,709,630	1,776	0.32	
	特定健康診査等事業費	68,378	-	68,378	61,397,110	3,333	0.60	
計	107,766	-	107,766	94,106,740	5,109	0.92		
基金等積立金		3	69	72	71,780	4	0.00	
公債費		1	-	1	-	-	-	
その他の支出		12,511	67,806	80,317	68,557,626	3,722	0.67	
予備費		10,000	-	10,000	-	-	-	
合 計		10,433,000	67,875	10,500,875	10,211,557,766	554,343	100.00	
収 支 差 引 残					203,545,733	11,050	-	

・退職被保険者分（再掲）

歳 入			歳 出				
科 目	決算額 (円)	割 合 (%)	科 目	決算額 (円)	割 合 (%)		
保 険 料	医療給付費分	292,307	44.49	保 険 給 付 費	療養給付費	-	-
	後期高齢者支援金等分	91,943	13.99		療養費	-	-
	介護納付金分	91,966	14.00		高額療養費	-	-
	計	476,216	72.48		高額介護合算療養費	-	-
計	476,216	72.48	計		-	-	
県支出金	普通交付金	-	-	納 事 業 費 金 費	医療給付費分	-	-
その他の収入	180,834	27.52	後期高齢者支援金等分		-	-	
			計		-	-	
			その他の支出	-	-		
合 計	657,050	100.00	合 計	-	-		
収 支 差 引 残					657,050	-	

図 決算状況の内訳(全被保険者分)

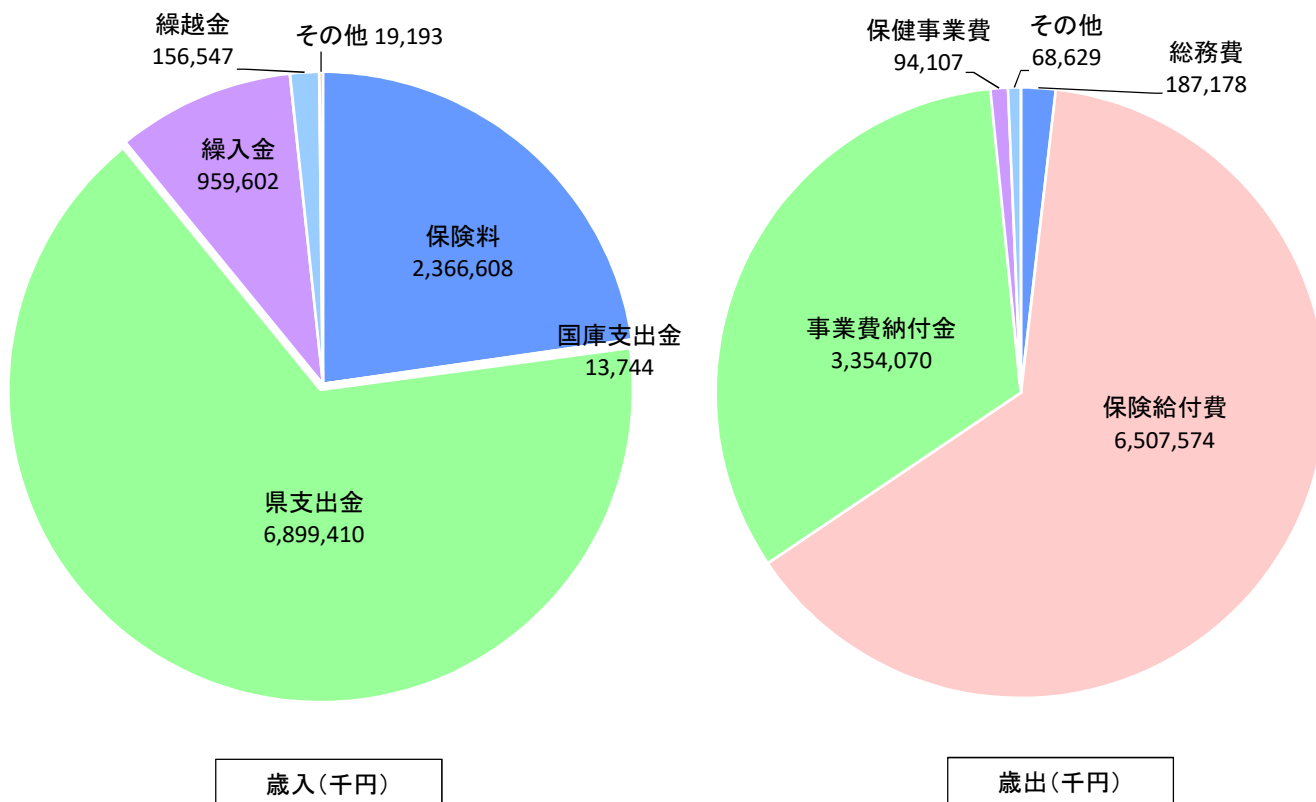

(2)年度別決算状況

・歳入

科目 年度	保険料		国庫支出金		療養給付費交付金		前期高齢者交付金		県支出金		繰入金		その他		合計		
	決算額 (千円)	比率 (%)	決算額 (千円)	比率 (%)	決算額 (千円)	比率 (%)	決算額 (千円)	比率 (%)	決算額 (千円)	比率 (%)	決算額 (千円)	比率 (%)	決算額 (千円)	比率 (%)	決算額 (千円)	比率 (%)	前年比 (%)
平成29年	2,359,383	21.4	1,607,793	14.6	52,372	0.5	3,063,830	27.8	506,894	4.6	872,775	7.9	2,569,654	23.3	11,032,701	100.0	97.1
30	2,323,822	22.9	-	-	-	-	-	-	6,581,170	64.9	885,566	8.7	357,175	3.5	10,147,733	100.0	92.0
令和元年	2,217,455	22.2	321	0.0	-	-	-	-	6,554,631	65.6	1,023,237	10.2	199,884	2.0	9,995,528	100.0	98.5
2	2,353,908	23.8	29,970	0.3	-	-	-	-	6,388,896	64.6	943,714	9.5	178,057	1.8	9,894,545	100.0	99.0
3	2,366,608	22.7	13,744	0.1	-	-	-	-	6,898,102	66.2	959,602	9.2	177,048	1.7	10,415,104	100.0	105.3

・歳出

科目 年度	総務費		保険給付費		後期高齢者支援金等		前期高齢者納付金等		老人保健拠出金		介護納付金		事業費納付金		保健事業費		その他		合計			収支差引残 (千円)
	決算額 (千円)	比率 (%)	決算額 (千円)	比率 (%)	決算額 (千円)	比率 (%)	決算額 (千円)	比率 (%)	決算額 (千円)	比率 (%)	決算額 (千円)	比率 (%)	決算額 (千円)	比率 (%)	決算額 (千円)	比率 (%)	決算額 (千円)	比率 (%)	決算額 (千円)	比率 (%)	前年比 (%)	
平成29年	183,048	1.7	6,164,746	57.6	1,178,615	11.0	4,231	0.0	22	0.0	465,836	4.4	-	-	95,728	0.9	2,603,033	24.3	10,695,259	100.0	96.3	337,442
30	174,927	1.8	6,307,857	63.4	-	-	-	-	-	-	-	-	3,118,447	31.3	93,567	0.9	260,563	2.6	9,955,361	100.0	93.1	192,372
令和元年	181,400	1.8	6,269,114	63.7	-	-	-	-	-	-	-	-	3,217,481	32.7	93,492	1.0	73,301	0.7	9,834,788	100.0	98.8	160,740
2	228,973	2.4	6,064,570	62.3	-	-	-	-	-	-	-	-	3,306,259	34.0	88,028	0.9	50,168	0.5	9,737,998	100.0	99.0	156,547
3	187,178	1.8	6,507,574	63.7	-	-	-	-	-	-	-	-	3,354,070	32.8	94,106	0.9	68,630	0.7	10,211,558	100.0	104.9	203,546

(3)年度別1人当たり経理状況

・歳入

科目 年度	保険料		国庫支出金		療養給付費交付金		前期高齢者交付金		県支出金		繰入金		その他		合計		
	決算額 (円)	比率 (%)	決算額 (円)	比率 (%)	決算額 (円)	比率 (%)	決算額 (円)	比率 (%)	決算額 (円)	比率 (%)	決算額 (円)	比率 (%)	決算額 (円)	比率 (%)	決算額 (円)	比率 (%)	前年比 (%)
平成29年	115,244	21.4	78,532	14.6	2,558	0.5	149,652	27.8	24,759	4.6	42,630	7.9	125,515	23.3	538,890	100.0	102.0
30	117,727	22.9	-	-	-	-	-	-	333,410	64.9	44,864	8.7	18,095	3.5	514,096	100.0	95.4
令和元年	115,523	22.2	17	0.0	-	-	-	-	341,476	65.6	53,308	10.2	10,412	2.0	520,736	100.0	101.3
2	124,539	23.8	1,586	0.3	-	-	-	-	338,019	64.6	49,929	9.5	9,420	1.8	523,493	100.0	100.5
3	128,473	22.7	746	0.1	-	-	-	-	374,540	66.2	52,093	9.2	9,541	1.7	565,393	100.0	108.0

・歳出

科目 年度	総務費		保険給付費		後期高齢者支援金等		前期高齢者納付金等		老人保健拠出金		介護納付金		事業費納付金		保健事業費		その他		合計			収支差引残 (円)
	決算額 (円)	比率 (%)	決算額 (円)	比率 (%)	決算額 (円)	比率 (%)	決算額 (円)	比率 (%)	決算額 (円)	比率 (%)	決算額 (円)	比率 (%)	決算額 (円)	比率 (%)	決算額 (円)	比率 (%)	決算額 (円)	比率 (%)	決算額 (円)	比率 (%)	前年比 (%)	
平成29年	8,941	1.7	301,116	57.6	57,569	11.0	207	0.0	1	0.0	22,754	4.4	-	-	4,676	0.9	127,144	24.3	522,408	100.0	101.1	16,482
30	8,862	1.8	319,563	63.4	-	-	-	-	-	-	-	-	157,984	31.3	4,741	0.9	13,200	2.6	504,350	100.0	96.5	9,746
令和元年	9,450	1.8	326,601	63.7	-	-	-	-	-	-	-	-	167,621	32.7	4,871	1.0	3,819	0.7	512,362	100.0	101.6	8,374
2	12,114	2.4	320,860	62.3	-	-	-	-	-	-	-	-	174,925	34.0	4,657	0.9	2,655	0.5	515,211	100.0	100.6	8,282
3	10,161	1.8	353,269	63.7	-	-	-	-	-	-	-	-	182,079	32.8	5,109	0.9	3,725	0.7	554,343	100.0	107.6	11,050

(4) 国民健康保険事業特別会計基金運用状況

区分 年度	積立額		処分額 (円)	保有額 (円)
	剰余金 (円)	運用利子 (円)		
平成14年	-	11,509	-	53,169,842
15	-	7,332	31,115,000	22,062,174
16	-	4,422	-	22,066,596
17	-	4,411	-	22,071,007
18	-	-	-	22,071,007
19	-	33,000	-	22,104,007
20	1,427,000	60,507	-	23,591,514
21	-	32,591	-	23,624,105
22	-	16,509	-	23,640,614
23	-	7,088	-	23,647,702
24	2,372,000	5,927	-	26,025,629
25	-	6,000	-	26,031,629
26	22,123,000	6,471	-	48,161,100
27	-	32,554	-	48,193,654
28	16,944	41,056	-	48,251,654
29	126,819,018	13,982	-	175,084,654
30	168,721,800	28,200	-	343,834,654
令和元年	-	60,000	138,000,000	205,894,654
2	-	3,141	-	205,897,795
3	-	71,780	-	205,969,575

7. 資料

様式 1 3 国民健康保険事業状況報告書（事業年報）A表 (令和 3 年度)

都 道 府 県 名	兵庫県
保 険 者 名	芦屋市
都道府県・保険者番号	28 - 007

事業開始年月日	昭和34年4月1日
---------	-----------

○ 一般状況

そ の 他 付 給 保 険 者 数	出 産 育 児 葬	祭	傷 病 手 当	出 産 手 当	そ の 他
	円	円	円	円	円
	999,999,999,999	50,000	999,999,999,999	0	999,999,999,999

	本 年 度 末 現 在	(再 掲) 未 就 学 児	(再 掲) 前 期 高 齢 者	(再 掲) 7 0 歳 以 上 一 般	(再 掲) 70歳以上現役並み所得者
世 帯 数	12,078				
被 保 険 者 数	17,991	390	8,005	4,577	639
退 職 被 保 険 者 等	0	0			
一 般 被 保 険 者	17,991	390	8,005	4,577	639

	年 度 平 均	(再 掲) 未 就 学 児	(再 掲) 前 期 高 齢 者	(再 掲) 7 0 歳 以 上 一 般	(再 掲) 70歳以上現役並み所得者
世 帯 数	12,315				
被 保 険 者 数	18,475	375	8,304	4,710	654
退 職 被 保 険 者 等	0	0			
一 般 被 保 険 者	18,475	375	8,304	4,710	654

	本 年 度 末 現 在	年 度 平 均
介 護 保 険 第 2 号 被 保 険 者 数	6,229	6,343
介 護 保 険 第 2 号 世 帯 数	5,359	5,443

	年 度 平 均
標 準 負 担 額 の 減 額 状 況	585

	本 年 度 末 現 在	年 度 平 均
特 定 世 帯 数	1,098	791
特 定 継 続 世 帯 数	159	133

	本 年 度 中
世帯の継続性を認めた世帯数 (市町村内転居の場合を除く)	14

被 保 険 者 増 減 内 訳	本 年 度 中 増	転 入	(再掲) 他県からの転入	社 保 離 脱	生 保 廃 止	出 生	後 期 高 齢 者 離 脱	そ の 他	計
		758	394	2,037	17	43	0	84	2,939
被 保 険 者 増 減 内 訳	本 年 度 中 減	転 出	(再掲) 他県への転出	社 保 加 入	生 保 開 始	死 亡	後 期 高 齢 者 加 入	そ の 他	計
		666	380	1,589	65	115	1,022	116	3,573

本 年 度 末 現 在 事 務 職 員 数	専 任	兼 任	計	一 部 負 担 割 合	法 定 割 合	そ の 他
	17	0	17		1	0

備 考	出産育児一時金については、産科医療補償制度加入機関で分娩した場合1件420,000円、それ以外は1件につき408,000円。医療付加 加金については、①感染症予防法第37条、同条の2適用医療は、自己負担相当額を現物給付。②障害者総合支援法第58条適用医療は 、医療費の5%相当額又は自己負担相当額のいずれか少ない額を現金給付。
-----	---

様式14 (市町村)

国民健康保険事業状況報告書 (事業年報) B表 (1) (市町村)

(令和 3 年度)

都道府県名	兵庫県
保険者名	芦屋市
都道府県・保険者番号	28 - 007

○ 経理状況

1. 収支状況及び資産・負債等の状況

[1] 収入状況及び支出状況

収 入				支 出			
科 目	収 入 額	(再掲) 後期高齢者 支援金等分	(再掲) 介護分	科 目	支 出 額	(再掲) 後期高齢者 支援金等分	(再掲) 介護分
	円	円	円		円	円	円
保険者分	医療給付費分	1,588,355,880		総務費	187,177,959		
	後期高齢者支援金分	566,079,163	566,079,163	一般養給付費	5,609,957,240		
	介護納付金分	211,696,918		療養費	58,944,475		
	一般被保険者分	2,366,131,961	566,079,163	小計	5,668,901,715		
退職者分	医療給付費分	292,307		高額療養費	789,267,940		
	後期高齢者支援金分	91,943	91,943	高額介護合算療養費	871,353		
	介護納付金分	91,966		移送費	0		
	退職被保険者等分	476,216	91,943	出産育児諸費	17,632,610		
	計	2,366,608,177	566,171,106	葬祭諸費	5,000,000		
国庫支出金	13,744,000			育児諸費	0		
都道府県支金	保険給付費等交付金(普通交付金)	6,563,556,403		その他	7,599,751		
	保険者努力支援分	34,102,000		一般被保険者分	6,489,273,369		
	特別調整交付金	45,992,000		療養給付費	0		
	都府県繰入金(特別)	232,085,524		療養費	0		
	特定健康診査等負担金	22,366,000		小計	0		
	保険給付費等交付金(特別交付金)計	334,545,524		高額療養費	0		
支出金	財政安定化基金交付金	0		高額介護合算療養費	0		
	その他	1,308,000		移送費	0		
	計	6,899,409,927		退職被保険者等分	0		
一般会計繰入金	0			審査支払手数料	18,300,310		
	保険基金安定(保険税軽減)分	397,812,805	93,187,314	計	6,507,573,679		
	保険基金安定(保険者支援)分	221,488,030	52,432,100	国民健康保険給付	2,377,819,288		
	職員給与と費等	189,228,519		一般被保険者分	2,377,819,288		
	出産育児一時金等	12,029,333		退職被保険者等分	0		
	財政安定化支援事業	23,528,000		医療給付費分	2,377,819,288		
	その他	115,515,221		一般被保険者分	709,253,813	709,253,813	
	計	959,601,908	145,619,414	退職被保険者等分	0	0	
直診勘定繰入金	0			後期高齢者支援金等分	709,253,813	709,253,813	
その他の収入	19,192,594			介護納付金分	266,996,881		266,996,881
小計(単年度収入) A	10,258,556,606	711,790,520	270,862,750	計	3,354,069,982	709,253,813	266,996,881
				財政安定化基金拠出金	0		
				保健事業費	32,709,630		
				保健事業費	61,397,110		
				特定健康診査等事業費	94,106,740		
				健康センター事業費	56,781,416		
				計	11,776,210		0
				保険給付費等交付金償還金	0		
				直診勘定繰出金	0		
				その他の支出	11,776,210		0
				小計(単年度支出) B	10,211,485,986	709,253,813	266,996,881
				単年度収支差 (A-B)	47,070,620	2,536,707	3,865,869
基金繰入金 C	0			基金積立金 F	71,780		
繰越金 D	156,546,893			前年度繰上充用金 G	0		
市町村債 E	0			公債費 H	0		
うち財政安定化基金貸付金	0			うち財政安定化基金償還金	0		
収入合計 (A+C+D+E)	10,415,103,499			支出合計 (B+F+G+H)	10,211,557,766		
				収支差引残	203,545,733		
				(収入合計-支出合計)	203,545,733		
				うち次年度への繰越金 I	203,545,733		
				うち基金積立金 J	0		

[2] 基金保有額及び市町村債の状況

基金保有額(前年度末) K	205,897,795	市町村債残高	0
基金繰入金 C	0	うち財政安定化基金貸付金残高	0
基金積立金 F	71,780		
収支差引残のうち基金積立金 J	0		
その他増加額 L	0		
その他減少額 M	0		
基金保有額 (K-C+F+J+L-M)	205,969,575		

[3] 資産・負債等の状況 (年度末現在)

科 目	資 産 額	負 債 及 び 純 資 産 額	
	円	円	
基金保有額 a	205,969,575	繰上充用金(当年度赤字額) e	0
次年度への繰越金 b	203,545,733	市町村債残高 f	0
貸付金等 c	0	うち財政安定化基金貸付金残高 g	0
その他の資産 d	0	その他の負債 h	0
資産合計 (a+b+c+d)	409,515,308	負債合計 (e+f+g+h)	0
		純資産(資産合計-負債合計)	409,515,308

備考	
----	--

様式14 (市町村) (つづき)

国民健康保険事業状況報告書 (事業年報) B表 (1) (続) (市町村)

(令和 3 年度)

○ 経理状況

都道府県名	兵庫県
保険者名	芦屋市
都道府県・保険者番号	28 - 007

2. 保険料 (税) 収納状況 (一般被保険者分)

保険料 (税)		調定額	収納額	還付未済額 (別掲)	不納欠損額	未収額	居所不明者分調定額
		円	円	円	円	円	円
現年分 滞納繰越分 計	現年分	2,376,149,380	2,273,284,145	539,590	0	102,865,235	0
	滞納繰越分	321,146,692	92,224,916	83,310	20,851,843	208,069,933	0
	計	2,697,296,072	2,365,509,061	622,900	20,851,843	310,935,168	0

3. 保険給付等支払状況

(一般被保険者分)	療養給付費 療養費 高額療養費 高額介護合算療養費 移送費 その他の保険給付費		支払義務額	支払済額	徴収金等	戻入未済額	未払額
			円	円	円	円	円
療養給付費	計	計	5,598,187,486	5,609,957,240	10,934,353	835,401	0
		現年度分 (再掲)	5,598,187,486	5,609,957,240	10,934,353	835,401	0
療養費	計	計	58,806,961	58,944,475	124,872	12,642	0
		現年度分 (再掲)	58,806,961	58,944,475	124,872	12,642	0
高額療養費			788,435,625	789,267,940	489,767	342,548	0
高額介護合算療養費			871,353	871,353	0	0	0
移送費			0	0	0	0	0
その他の保険給付費			30,232,361	30,232,361	0	0	0

4. 市町村標準保険料 (税) 率

医療給付費分			
所得割	資産割	均等割	平等割
%	%	円	円
7.77	0.00	32,105	22,077

後期高齢者支援金分			
所得割	資産割	均等割	平等割
%	%	円	円
2.77	0.00	11,180	7,687

介護納付金分			
所得割	資産割	均等割	平等割
%	%	円	円
2.47	0.00	12,534	6,353

5. 備考

現年分	収納率	
	滞納繰越分	計
%	%	%
95.67	28.72	87.70
備考		

様式 1 4 - 2 国民健康保険事業状況報告書（事業年報）B表（2）
（令和 3 年度）

都 道 府 県 名	兵庫県
保 険 者 名	芦屋市
都道府県・保険者番号	28 - 007

4. 保険料（税）（医療給付費分）賦課徴収状況（一般被保険者分）

均一・不均一 賦課の別	(1) 均一賦課	(2) 不均一賦課[0]
	1	0

保険料の別 保険税	(1) 料	(2) 税	保険料（税） 賦課方式	(1) 4方式	(2) 3方式	(3) 2方式	(4) その他	徴収回数	回 9
	1	0		0	1	0	0		
保険料（税） 算定額	保険料（税） 軽減額	災害等による 減免額	その他の 減免額	賦課限度額を 超える額	符 号 1増・2減	増 減 額	保険料（税） 調 定 額		
千円 2,826,191	千円 266,843	千円 15,819	千円 17,715	千円 642,665	0 1	千円 284,188	千円 1,598,961		
保 険 料 （ 税 ） 算 定 額 内 訳				料 （ 税 ） 率					
所 得 割	資 産 割	均 等 割	平 等 割	所 得 割	資 産 割	均 等 割	平 等 割		
千円 1,929,712	千円 0	千円 635,015	千円 261,464	%	%	円	円		
68.28 %	0.00 %	22.47 %	9.25 %	8.10	0.00	33,720	21,900		
課 税 対 象 額	課 税 対 象 額	保 険 料 （ 税 ）	災 害 等 に よ る	そ の 他 の	賦 課 限 度 額 を	課 税 対 象	賦 課 限 度 額		
所 得 割	資 産 割	軽 減 世 帯 数	減 免 世 帯 数	減 免 世 帯 数	超 える 世 帯 数	被 保 険 者 数			
千円 23,823,605	千円 0	12,487	6,865	124	466	507	18,832	千円 630	
所 得 割 の 算 定 基 礎	① 課 税 総 所 得 金 額 （ 基 礎 控 除 ）		② 課 税 総 所 得 金 額 （ 各 種 控 除 ）		③ 市 町 村 民 税 の 所 得 割 の 額		④ 市 町 村 民 税 額 等		⑤ そ の 他
	1		0		0		0		0
資 産 割 の 算 定 基 礎	① 固 定 資 産 税 額 等			② 固 定 資 産 税 の う ち 土 地 家 屋 に 係 る 部 分 の 額			③ そ の 他		
	0			0			0		

備 考	
-----	--

様式 1 4 - 3 国民健康保険事業状況報告書（事業年報）B表（3）
（令和 3 年度）

都 道 府 県 名	兵庫県
保 険 者 名	芦屋市
都道府県・保険者番号	28 - 007

5. 保険料（税）（後期高齢者支援金分）賦課徴収状況（一般被保険者分）

均一・不均一 賦課の別	(1) 均一賦課	(2) 不均一賦課[0]
	1	0

保険料の別 保険税	(1) 料	(2) 税	保険料（税） 賦課方式	(1) 4方式	(2) 3方式	(3) 2方式	(4) その他	徴収回数	回 9
	1	0		0	1	0	0		
保険料（税） 算定額	保険料（税） 軽減額	災害等による 減免額	その他の 減免額	賦課限度額を 超える額	符 号 1増・2減	増 減 額	保険料（税） 調 定 額		
千円 1,052,293	千円 93,455	千円 5,814	千円 6,416	千円 254,633	0 1	千円 126,429	千円 565,546		
保 険 料 （ 税 ） 算 定 額 内 訳				料 （ 税 ） 率					
所 得 割	資 産 割	均 等 割	平 等 割	所 得 割	資 産 割	均 等 割	平 等 割		
千円 738,532	千円 0	千円 219,204	千円 94,557	%	%	円	円		
70.18 %	0.00 %	20.83 %	8.99 %	3.10	0.00	11,640	7,920		
課 税 対 象 額	課 税 対 象 額	保 険 料 （ 税 ）	災 害 等 に よ る	そ の 他 の	賦 課 限 度 額 を	課 税 対 象	賦 課 限 度 額		
所 得 割	資 産 割	世 帯 数	軽 減 世 帯 数	減 免 世 帯 数	超 える 世 帯 数	被 保 険 者 数			
千円 23,823,605	千円 0	12,487	6,865	124	461	675	18,832	千円 190	
所 得 割 の 算 定 基 礎	① 課 税 総 所 得 金 額 （ 基 礎 控 除 ）		② 課 税 総 所 得 金 額 （ 各 種 控 除 ）		③ 市 町 村 民 税 の 額 所 得 割		④ 市 町 村 民 税 額 等		⑤ そ の 他
	1		0		0		0		0
資 産 割 の 算 定 基 礎	① 固 定 資 産 税 額 等			② 固 定 資 産 税 の う ち 土 地 家 屋 に 係 る 部 分 の 額		③ そ の 他			
	0			0		0			

備考	
----	--

様式 1 4 - 4 国民健康保険事業状況報告書（事業年報）B表（4）
（令和 3 年度）

都 道 府 県 名	兵庫県
保 険 者 名	芦屋市
都道府県・保険者番号	28 - 007

6. 保険料（税）（介護納付金分）賦課徴収状況（介護保険第2号被保険者分）

均一・不均一賦課の別	(1) 均一賦課	(2) 不均一賦課[0]
	1	0

保険料の別 保険税	(1) 料	(2) 税	保険料（税） 賦課方式	(1) 4方式	(2) 3方式	(3) 2方式	(4) その他	徴収回数	回 9
	1	0		0	1	0	0		
保険料（税） 算定額	保険料（税） 軽減額	災害等による 減免額	その他の 減免額	賦課限度額を 超える額	符 号 1増・2減	増 減 額	保険料（税） 調 定 額		
千円 454,757	千円 38,764	千円 3,393	千円 2,143	千円 126,560	0 1	千円 72,255	千円 211,642		
保 険 料 （ 税 ） 算 定 額 内 訳				料 （ 税 ） 率					
所 得 割	資 産 割	均 等 割	平 等 割	所 得 割	資 産 割	均 等 割	平 等 割		
千円 334,218	千円 0	千円 85,298	千円 35,241	%	%	円	円		
73.49 %	0.00 %	18.76 %	7.75 %	3.00	0.00	13,200	6,360		
課 税 対 象 額	課 税 対 象 額	保 険 料 （ 税 ）	災 害 等 に よ る	そ の 他 の	賦 課 限 度 額 を	課 税 対 象	賦 課 限 度 額		
所 得 割	資 産 割	世 帯 数	軽 減 世 帯 数	減 免 世 帯 数	超 える 世 帯 数	被 保 険 者 数			
千円 11,140,595	千円 0	5,541	3,124	83	152	366	6,462	千円 170	
所 得 割 の 算 定 基 礎	① 課 税 総 所 得 金 額 （ 基 礎 控 除 ）		② 課 税 総 所 得 金 額 （ 各 種 控 除 ）		③ 市 町 村 民 税 の 額 所 得 割		④ 市 町 村 民 税 額 等	⑤ そ の 他	
	1		0		0		0	0	
資 産 割 の 算 定 基 礎	① 固 定 資 産 税 額 等			② 固 定 資 産 税 の う ち 土 地 家 屋 に 係 る 部 分 の 額		③ そ の 他			
	0			0		0			

備考	
----	--

様式 1 5 国民健康保険事業状況報告書（事業年報）C表（1）

（令和 3 年度）

都道府県名	兵庫県
保険者名	芦屋市
都道府県・保険者番号	28 - 007

○ 保険給付状況

1. 医療給付の状況

(1) 全体

療養の給付等	件数	費用額		一部負担金	他法負担分
		円	円		
療養の給付等	334,566	7,608,224,339	5,598,078,436	1,782,285,353	227,860,550
食事療養・生活療養(再掲)	3,672	93,451,986	48,548,690	43,280,696	1,622,600
食事療養・生活療養	25		109,050	-109,050	0
療養費	459	7,916,461	5,598,410	2,318,051	0
補装具	306	9,499,924	7,032,229	2,467,695	0
柔道整復師	8,936	56,083,275	41,074,295	14,224,943	784,037
アンマ・マッサージ	110	2,602,390	2,007,488	594,902	0
ハリ・キュー	418	4,167,690	3,094,539	1,073,151	0
その他	0	0	0	0	0
小計	10,229	80,269,740	58,806,961	20,678,742	784,037
海外療養費(再掲)	7	182,891	128,016	54,875	0
移送費	0	0	0	0	0
計	344,820	7,688,494,079	5,656,994,447	1,802,855,045	228,644,587

(2) 前期高齢者分再掲

療養の給付等	件数	費用額		一部負担金	他法負担分
		円	円		
療養の給付等	200,120	4,666,587,076	3,535,312,396	1,068,965,535	62,309,145
食事療養・生活療養(再掲)	2,208	51,248,411	24,454,861	26,620,300	173,250
食事療養・生活療養	13		66,450	-66,450	0
療養費	5,373	42,729,653	32,505,380	10,041,746	182,527
海外療養費(再掲)	0	0	0	0	0
移送費	0	0	0	0	0
計	205,506	4,709,316,729	3,567,884,226	1,078,940,831	62,491,672

(3) 70歳以上一般分再掲

療養の給付等	件数	費用額		一部負担金	他法負担分
		円	円		
療養の給付等	119,817	2,834,417,584	2,257,156,524	550,414,762	26,846,298
食事療養・生活療養(再掲)	1,372	32,765,505	15,879,697	16,735,098	150,710
食事療養・生活療養	7		54,000	-54,000	0
療養費	3,087	25,510,363	20,452,371	4,985,574	72,418
海外療養費(再掲)	0	0	0	0	0
移送費	0	0	0	0	0
計	122,911	2,859,927,947	2,277,662,895	555,346,336	26,918,716

(4) 70歳以上現役並み所得者分再掲

療養の給付等	件数	費用額		一部負担金	他法負担分
		円	円		
療養の給付等	17,029	458,331,388	319,515,648	131,402,223	7,413,517
食事療養・生活療養(再掲)	193	3,827,959	1,363,209	2,445,890	18,860
食事療養・生活療養	0		0	0	0
療養費	469	3,642,064	2,549,343	1,092,721	0
海外療養費(再掲)	0	0	0	0	0
移送費	0	0	0	0	0
計	17,498	461,973,452	322,064,991	132,494,944	7,413,517

(5) 未就学児分再掲

療養の給付等	件数	費用額		一部負担金	他法負担分
		円	円		
療養の給付等	5,495	91,359,166	72,858,408	8,361,158	10,139,600
食事療養(再掲)	43	673,776	310,096	242,100	121,580
食事療養	1		4,000	-4,000	0
療養費	12	309,544	247,633	61,035	876
海外療養費(再掲)	0	0	0	0	0
移送費	0	0	0	0	0
計	5,508	91,668,710	73,110,041	8,418,193	10,140,476

備考	
----	--

様式 15 - 2 国民健康保険事業状況報告書（事業年報）C表（2）
（令和 3 年度）

都道府県名	兵庫県
保険者名	芦屋市
都道府県・保険者番号	28 - 007

2. 高額療養費の状況

		合 算 分		単 独 分				他法併用分	合 計	現物給付分 (再掲)
		多数該当分	そ の 他	多数該当分	長期疾病分	入 院 分	そ の 他			
総 数	件 数	1,370	8,590	1,122	1,057	2,155	2,231	1,099	17,624	9,649
	高額療養費(円)	26,749,880	67,049,784	106,119,846	82,234,534	332,857,700	80,051,664	93,372,217	788,435,625	696,966,071
(再掲) 前期高齢者分	件 数	685	8,298	531	607	1,467	1,994	618	14,200	
	高額療養費(円)	12,377,413	59,822,670	54,246,419	39,999,934	214,537,760	62,576,613	30,964,503	474,525,312	
(再掲) 70歳以上一般分	件 数	361	7,975	98	339	957	1,877	501	12,108	
	高額療養費(円)	3,193,323	50,946,630	9,810,472	17,096,776	116,386,936	54,761,540	19,785,061	271,980,738	
(再掲) 70歳以上現役並み所得者分	件 数	37	178	61	124	81	14	16	511	
	高額療養費(円)	1,515,098	3,974,512	7,158,256	9,965,290	24,362,291	1,504,137	1,697,082	50,176,666	
(再掲) 未就学児分	件 数	0	13	0	0	23	0	11	47	
	高額療養費(円)	0	308,598	0	0	2,049,274	0	2,674,408	5,032,280	
長期高額特定疾病該当者数									66 人	

3. 高額介護合算療養費の状況

件 数 (件)	36
給付額 (円)	871,353

4. その他の保険給付の状況

	出産育児給付	葬 祭 給 付	傷病手当金	出産手当金	その他任意給付	計
件 数 (件)	42	100	12	0	4,976	5,130
給付額 (円)	17,624,000	5,000,000	506,320	0	7,093,431	30,223,751

備 考	
-----	--

様式 15 - 3 国民健康保険事業状況報告書（事業年報）C表（3）

（令和 3 年度）

都 道 府 県 名	兵庫県
保 険 者 名	芦屋市
都 道 府 県 ・ 保 険 者 番 号	28 - 007

5. 療養の給付等内訳

(1) 全体

	件数	日数	費用額
	件	日	円
診療入院	3,887	54,526	2,521,223,052
療入院外	171,886	269,202	2,871,687,917
費歯科	46,245	76,288	613,766,997
費小計	222,018	400,016	6,006,677,966
調剤	111,235	(135,017枚)	1,401,673,867
食事療養・生活療養	(3,672)	(140,673回)	93,451,986
訪問看護	1,313	9,698	106,420,520
合計	334,566	409,714	7,608,224,339

(2) 前期高齢者分再掲

	件数	日数	費用額
	件	日	円
診療入院	2,332	30,772	1,584,988,609
療入院外	103,791	162,805	1,771,526,076
費歯科	25,375	43,105	342,470,920
費小計	131,498	236,682	3,698,985,605
調剤	68,082	(81,230枚)	867,538,450
食事療養・生活療養	(2,208)	(76,301回)	51,248,411
訪問看護	540	4,414	48,814,610
合計	200,120	241,096	4,666,587,076

(3) 70歳以上一般分再掲

	件数	日数	費用額
	件	日	円
診療入院	1,442	19,801	985,965,302
療入院外	62,010	96,975	1,051,125,537
費歯科	14,733	25,309	203,691,420
費小計	78,185	142,085	2,240,782,259
調剤	41,267	(49,343枚)	529,071,740
食事療養・生活療養	(1,372)	(49,086回)	32,765,505
訪問看護	365	2,912	31,798,080
合計	119,817	144,997	2,834,417,584

(4) 70歳以上現役並み所得者分再掲

	件数	日数	費用額
	件	日	円
診療入院	214	2,617	171,663,600
療入院外	8,991	14,307	173,821,259
費歯科	2,101	3,496	27,954,930
費小計	11,306	20,420	373,439,789
調剤	5,686	(6,640枚)	77,679,660
食事療養・生活療養	(193)	(5,634回)	3,827,959
訪問看護	37	324	3,383,980
合計	17,029	20,744	458,331,388

(5) 未就学児分再掲

	件数	日数	費用額
	件	日	円
診療入院	62	480	41,939,360
療入院外	2,815	4,287	32,538,010
費歯科	593	746	5,847,600
費小計	3,470	5,513	80,324,970
調剤	2,025	(2,859枚)	10,360,420
食事療養	(43)	(1,028回)	673,776
訪問看護	0	0	0
合計	5,495	5,513	91,359,166

備考	
----	--

様式 17 (市町村)

国民健康保険退職者医療事業状況報告書 (退職者医療事業年報) E表 (1) (市町村)

退職者医療にかかる一般状況・経理状況

(令和 3 年度)

都道府県名	兵庫県
保険者名	芦屋市
都道府県・保険者番号	28 - 007

○ 一般状況

		本年度末現在	(再掲)
			未就学児
世帯数	単独世帯	0	0
	混合世帯	0	
退職被保険者等数	退職被保険者	0	0
	被扶養者	0	
	計	0	

		年度平均	(再掲)
			未就学児
世帯数	単独世帯	0	0
	混合世帯	0	
退職被保険者等数	退職被保険者	0	0
	被扶養者	0	
	計	0	

○ 経理状況

1. 収入状況及び支出状況

収入		支出		
科目	収入額	科目	支出額	
保険料(税) 医療給付費分	円 292,307	医療給付費	療養給付費	円 0
保険給付費等交付金(普通交付金)	0		療養費	0
その他の収入	180,834		小計	0
合計	473,141		高額療養費	0
			高額介護合算療養費	0
			移送費	0
			計	0
			国民健康保険事業費納付金(医療給付費分)	0
			その他の支出	0
			前年度繰上充用金	0
		合計	0	

2. 保険料(税)収納状況

	調定額	収納額	還付未済額(別掲)	不納欠損額	未収額	居所不明者分調定額
	円	円	円	円	円	円
現年分	0	0	0	0	0	0
滞納繰越分	1,469,331	476,216	0	169,156	823,959	0
計	1,469,331	476,216	0	169,156	823,959	0

3. 医療給付支払状況

	支払義務額	支払済額	徴収金等	戻入未済額	未払額
	円	円	円	円	円
療養給付費	0	0	0	0	0
計	0	0	0	0	0
現年度分(再掲)	0	0	0	0	0
療養費	0	0	0	0	0
計	0	0	0	0	0
現年度分(再掲)	0	0	0	0	0
高額療養費	0	0	0	0	0
高額介護合算療養費	0	0	0	0	0
移送費	0	0	0	0	0

4. 備考

収納率		
現年分	滞納繰越分	計
%	%	%
0.00	32.41	32.41
備考		

様式 17-2 国民健康保険退職者医療事業状況報告書（退職者医療事業年報）E表（2）

（令和 3 年度）

都道府県名	兵庫県
保険者名	芦屋市
都道府県・保険者番号	28 - 007

4. 保険料（税）（医療給付費分）賦課徴収状況

均一・不均一賦課の別	(1) 均一賦課	(2) 不均一賦課[0]
	1	0

保険料（税）算定額 千円	保険料（税）軽減額 千円	災害等による減免額 千円	その他の減免額 千円	賦課限度額を超える額 千円	符号 1増・2減	増減額 千円	保険料（税）調定額 千円
0	0	0	0	0	0 0	0	0
保険料（税）算定額内訳							
所得割 千円	資産割 千円	均等割 千円	平等割 千円				
0	0	0	0				
% 0.00	% 0.00	% 0.00	% 0.00				
課税対象額		課税対象世帯数	保険料（税）軽減世帯数	災害等による減免世帯数	その他の減免世帯数	賦課限度額を超える世帯数	課税対象被保険者数
所得割 千円	資産割 千円	0	0	0	0	0	0

備考	
----	--

様式 17-3 国民健康保険退職者医療事業状況報告書（退職者医療事業年報）E表（3）

（令和 3 年度）

都道府県名	兵庫県
保険者名	芦屋市
都道府県・保険者番号	28 - 007

5. 保険料（税）（後期高齢者支援金分）賦課徴収状況

均一・不均一賦課の別	(1) 均一賦課	(2) 不均一賦課[0]
	1	0

保険料（税）算定額 千円	保険料（税）軽減額 千円	災害等による減免額 千円	その他の減免額 千円	賦課限度額を超える額 千円	符号 1増・2減	増減額 千円	保険料（税）調定額 千円																																																																				
0	0	0	0	0	0 0	0	0																																																																				
<table border="1" style="width:100%; border-collapse: collapse;"> <tr> <th colspan="4">保険料（税）算定額内訳</th> <td colspan="4" rowspan="4" style="text-align: center; vertical-align: middle;">/</td> </tr> <tr> <th>所得割</th> <th>資産割</th> <th>均等割</th> <th>平等割</th> </tr> <tr> <td>千円</td> <td>千円</td> <td>千円</td> <td>千円</td> </tr> <tr> <td>0</td> <td>0</td> <td>0</td> <td>0</td> </tr> <tr> <td>%</td> <td>%</td> <td>%</td> <td>%</td> <td colspan="4"></td> </tr> <tr> <td>0.00</td> <td>0.00</td> <td>0.00</td> <td>0.00</td> <td colspan="4"></td> </tr> <tr> <th colspan="2">課税対象額</th> <th>課税対象世帯数</th> <th>保険料（税）軽減世帯数</th> <th>災害等による減免世帯数</th> <th>その他の減免世帯数</th> <th>賦課限度額を超える世帯数</th> <th>課税対象被保険者数</th> </tr> <tr> <th>所得割</th> <th>資産割</th> <td></td> <td></td> <td></td> <td></td> <td></td> <td></td> </tr> <tr> <td>千円</td> <td>千円</td> <td></td> <td></td> <td></td> <td></td> <td></td> <td></td> </tr> <tr> <td>0</td> <td>0</td> <td>0</td> <td>0</td> <td>0</td> <td>0</td> <td>0</td> <td>0</td> </tr> </table>								保険料（税）算定額内訳				/				所得割	資産割	均等割	平等割	千円	千円	千円	千円	0	0	0	0	%	%	%	%					0.00	0.00	0.00	0.00					課税対象額		課税対象世帯数	保険料（税）軽減世帯数	災害等による減免世帯数	その他の減免世帯数	賦課限度額を超える世帯数	課税対象被保険者数	所得割	資産割							千円	千円							0	0	0	0	0	0	0	0
保険料（税）算定額内訳				/																																																																							
所得割	資産割	均等割	平等割																																																																								
千円	千円	千円	千円																																																																								
0	0	0	0																																																																								
%	%	%	%																																																																								
0.00	0.00	0.00	0.00																																																																								
課税対象額		課税対象世帯数	保険料（税）軽減世帯数	災害等による減免世帯数	その他の減免世帯数	賦課限度額を超える世帯数	課税対象被保険者数																																																																				
所得割	資産割																																																																										
千円	千円																																																																										
0	0	0	0	0	0	0	0																																																																				

備考	
----	--

様式 1 8 国民健康保険退職者医療事業状況報告書（退職者医療事業年報）F表（1）

退職者医療にかかる医療給付状況
（令和 3 年度）

都道府県名	兵庫県
保険者名	芦屋市
都道府県・保険者番号	28 - 007

○ 保険給付状況

1. 医療給付の状況

(1) 全体

	件数	費用額	保険者負担分	一部負担金	他法負担分
	件	円	円	円	円
療養の給付等	0	-121,340	-84,938	-35,862	-540
食事療養(再掲)	0	0	0	0	0
療養費	0	0	0	0	0
食事療養	0	0	0	0	0
診療療養費	0	0	0	0	0
補装具	0	0	0	0	0
柔道整復師	0	0	0	0	0
アソマ・マッサージ	0	0	0	0	0
ハリ・キョウ	0	0	0	0	0
その他	0	0	0	0	0
小計	0	0	0	0	0
海外療養費(再掲)	0	0	0	0	0
移送費	0	0	0	0	0
計	0	-121,340	-84,938	-35,862	-540

(2) 未就学児分再掲

	件数	費用額	保険者負担分	一部負担金	他法負担分
	件	円	円	円	円
療養の給付等	0	0	0	0	0
食事療養(再掲)	0	0	0	0	0
療養費	0	0	0	0	0
食事療養	0	0	0	0	0
海外療養費(再掲)	0	0	0	0	0
移送費	0	0	0	0	0
計	0	0	0	0	0

2. 高額療養費の状況

		合算分		単独分			他法併用分	合計	現物給付分 (再掲)
		多数該当分	その他	多数該当分	長期疾病分	入院分			
総数	件数	0	0	0	0	0	0	0	0
	高額療養費(円)	0	0	0	0	-5,400	-540	-5,940	-5,940
(再掲) 未就学児分	件数	0	0	0	0	0	0	0	0
	高額療養費(円)	0	0	0	0	0	0	0	0
長期高額特定疾病該当者数							0 人		

3. 高額介護合算療養費の状況

件数(件)	0
給付額(円)	0

備考	
----	--

様式 18-2 国民健康保険退職者医療事業状況報告書（退職者医療事業年報）F表（2）

退職者医療にかかる医療給付状況
（令和 3 年度）

都道府県名	兵庫県
保険者名	芦屋市
都道府県・保険者番号	28 - 007

4. 療養の給付等内訳

(1) 全体

	退職被保険者分			被扶養者分		
	件数	日数	費用額	件数	日数	費用額
診療	件	日	円	件	日	円
入院	0	0	-55,200	0	0	-1,340
入院外	0	0	-59,400	0	0	-5,400
歯科	0	0	0	0	0	0
費小計	0	0	-114,600	0	0	-6,740
調剤	0	(0枚)	0	0	(0枚)	0
食事療養	(0)	(0回)	0	(0)	(0回)	0
訪問看護	0	0	0	0	0	0
合計	0	0	-114,600	0	0	-6,740

(2) 未就学児分再掲

	被扶養者分		
	件数	日数	費用額
診療	件	日	円
入院	0	0	0
入院外	0	0	0
歯科	0	0	0
費小計	0	0	0
調剤	0	(0枚)	0
食事療養	(0)	(0回)	0
訪問看護	0	0	0
合計	0	0	0

備考	
----	--

令和4年度芦屋市国民健康保険事業概要
(令和3年度実績)

発行	芦屋市
編集	市民生活部保険課
	〒659-8501 芦屋市精道町7番6号
	TEL 0797 (38) 2035
	FAX 0797 (38) 2158
印刷・製本	庁内印刷