

平成27年度

芦屋市国民健康保険事業概要

(平成26年度実績)

芦屋市保険課

目 次

1. 沿 革	1
2. 一 般 状 況	8
(1) 事務機構と職員の配置	8
(2) 国民健康保険運営協議会	9
(3) 一 般 事 項	9
3. 被 保 険 者	10
(1) 26年度中における月別加入状況	10
(2) 被保険者資格得喪状況	11
(3) 年度別国保加入状況	12
4. 保 險 給 付	13
(1) 保険給付の概要	13
(2) 保険給付状況	17
(3) 年度別保険給付の状況	22
5. 保 險 料	33
(1) 賦 課 徴 収	33
(2) 年度別保険料収納状況（全被保険者分）	34
(3) 年度別保険料収納状況（退職分・再掲）	35
(4) 年度別納付方法別保険料収納状況（現年度分）	36
(5) 年間収入状況の推移	38
(6) 年度別保険料減免状況	39
(7) 年度別低所得者階層保険料軽減状況	40
(8) 年度別非自発的失業者保険料軽減状況	41
6. 財 政	42
(1) 決 算	42
(2) 年度別決算状況	45
(3) 年度別経理状況	47
(4) 年度別経理関係諸率	48
(5) 国民健康保険事業特別会計基金運用状況	50
7. 資 料	51
事 業 年 報	51

1. 沿革

昭和33年4月、民生部商工産業課に専門職員1人を配置し、国民健康保険事業実施のための実態調査を行い、ついで11月に34年度からの全市域実施をひかえて国民健康保険係を、さらに翌34年1月に国民健康保険課を新設。同年4月1日事業が開始され現在に至っている。

- 34. 4 世帯主7割、家族5割の給付率をもって全市域事業を開始する。保険料は年2回賦課とし、事業の趣旨普及をかねて集金制とする。
- ※36. 4 国民皆保険達成（34年の国民健康保険法の全面改正による。）
- ※36. 7 医療費改定（12.5%上昇）
- ※36.12 医療費改定（2.3%上昇）
- 37. 4 国民健康保険課に年金事務を統合して保険年金課と改称する。
療養給付期間の制限（結核、精神病は3年まで）を撤廃する。
任意給付の単価を引上げ（助産費2,000円、育児手当2,000円、葬祭費3,000円）
- 38. 4 従来の集金制を改め、自主納付制を採用し、納期を年6回とする。
- 38.10 給付割合の引上げ（世帯主8割、家族6割）
- 39. 7 事業実施5周年記念式典を挙げる。
- 39. 9 無給付報奨金支給実施
- ※40. 1 医療費改定（9.5%上昇）
- 42. 1 家族の給付割合を7割に引上げる。
- 42. 4 保険料の賦課期日を年1回（4月1日）とし、納期を年4回と改める。
- ※42.10 薬価基準の引下げ（10.2%……総医療費の3.8%）
- ※42.12 医療費改定（医科7.68%、歯科12.65%上昇）
- ※43. 7 歯科材料費改定（歯科医療費の2%）
- 43.12 保険年金課に従来の保険年金事務のほか、援護事務、同和行政事務等を統合し社会課と改称する。
- ※44. 1 薬価基準の引下げ（5.6%……総医療費の2.3%）
- 44. 4 助産費の単価を10,000円に引上げるとともに、育児手当を廃止する。
- 44.11 事業実施10周年記念式典を挙げる。
- ※45. 2 医療費改定（8.77%）
- ※45. 7 医療費改定（9.74%）
- ※45. 8 薬価基準の引下げ（3%……総医療費の1%）
- 45. 9 同和对策室の設置にともない、社会課の業務のうち同和行政事務を分離する。
- ※47. 2 医療費改定（13.7%）
薬価基準の引下げ（3.9%……総医療費の1.7%）
- 47. 4 福祉事務所（部）の設置にともない、市民部から福祉事務所（部）へ移行する。
葬祭費の単価を5,000円に引上げる。
国籍が韓国、朝鮮の人について加入を認める。
- 48. 4 社会課から援護事務を分離し、従来の保険年金事務のほか、新たに医療保障事務を設け、保険年金課と改称する。
- ※49. 2 医療費改定（19.0%） 薬価基準の引下げ（3.4%……総医療費の1.5%）
- 49. 4 助産費の単価を20,000円に、葬祭費の単価を10,000円に引上げる。

49. 7 高額療養費の支給制度を任意給付として開始。被保険者負担分30,000円。
- ※49.10 医療費改定 (16.0%)
50. 7 助産費の単価を40,000円に、葬祭費の単価を20,000円に上げる。
- ※50.10 高額療養費法定給付化
51. 4 市民福祉部の設置にともない、福祉事務所(部)から市民福祉部へ移行する。
保険料賦課にスライド制を導入
全外国人の加入を認める。
- ※51. 4 医療費改定 (9.0%)
- ※51. 8 高額療養費の被保険者負担分を30,000円から39,000円に上げる。
- ※51. 8 歯科医療費改定 (9.6%)
- 52.10 助産費の単価を60,000円に、葬祭費の単価を30,000円に上げる。
- ※53. 2 医療費改定 (11.6%) 薬価基準の引下げ (2.0%)
53. 4 保険料所得割の賦課方式を住民税方式から旧但書方式へ移行する。
53. 4 応益割の2割軽減導入
- 54.11 事業実施20周年記念式典を挙げる。
- 54.12 助産費の単価を80,000円に上げる。
55. 7 口座振替制度を採用。
56. 4 市民部、福祉部の設置にともない、市民福祉部から市民部へ移行する。
- ※56. 6 医療費改定 (8.1%) 薬価基準の引下げ (18.6%.....総医療費の6.1%)
- 56.12 結核予防法第35条、精神衛生法第32条の適用医療の一部負担金を免除する。
医療費通知実施
57. 3 助産費の単価を100,000円に上げる。
- ※57. 9 高額療養費の被保険者負担分を45,000円に上げる。(非課税世帯は39,000円据置)
- ※58. 1 高額療養費の被保険者負担分を51,000円に上げる。(非課税世帯は39,000円据置)
- ※58. 2 老人保健法実施
老人保健の自己負担額導入・外来1月 400円、入院1日 300円。
58. 3 老人保健医療費拠出金支払準備基金を設立
58. 7 郵便局の自動払込制度実施
- ※59. 3 医療費改定 (2.8%) 薬価基準の引下げ (16.6%.....総医療費の5.1%)
59. 5 芦屋市国民健康保険事業特別会計基金を設立
- ※59.10 退職者医療制度実施
高額療養費制度の改正
- ① 非課税世帯の被保険者負担分を30,000円に引下げる。
- ② 世帯合算制および多数該当制の採用。
- ③ 特定疾病の被保険者負担分は10,000円を限度とする。
- ※60. 3 医療費改定 (3.3%) 薬価基準の引下げ (6.0%.....総医療費の1.9%)
材料価格引下げ (0.2%)
60. 4 納期を年8回に変更
- ※60.10 国保運営協議会委員として被用者保険代表2名が新たに加入。
61. 3 助産費の単価を130,000円に、葬祭費の単価を50,000円に、それぞれ上げる。
- ※61. 4 医療費改定 (2.3%) 薬価基準の引下げ (5.1%.....総医療費の1.5%) 歯科材料引下げ (0.1%)

- 61. 4 資産割賦課を廃止し，三方式賦課へ移行。
- ※61. 5 高額療養費の被保険者負担分を54,000円に引上げる。（非課税世帯は30,000円据置）
- ※62. 1 保険料滞納者に対する給付の一時差し止め等の法改正。
- ※62. 1 老人保健の自己負担額引上げ（外来1月 800円，入院1日 400円）・医療費拠出金の加入者按分率の引上げ。
- ※63. 4 医療費改定（3.4%）薬価基準の引下げ（10.2%……総医療費の2.9%）
- ※63. 6 医療費改定（歯科1%引上げ，薬価基準0.1%引下げ，歯科材料0.3%引下げ）
- ※63. 6 保険基盤安定制度の暫定的実施
- ※元. 6 高額療養費の被保険者負担分を57,000円に引上げる。（非課税世帯は31,800円）
- ※ 2. 4 医療費改定（3.7%）薬価基準の引下げ（9.2%……総医療費の2.7%）
- ※ 2. 4 保険基盤安定制度の制度化，老人保健医療費拠出金加入者按分率を100%に引上げ。
- ※ 3. 5 高額療養費の被保険者負担分を60,000円に引上げる。（非課税世帯は33,600円）
- ※ 4. 1 老人保健の自己負担額引上げ（外来1月 900円，入院1日 600円）
- 4. 4 助産費の単価を240,000円に引上げる。
- 4. 4 公的年金等の雑所得のみの世帯に係る所得割2割軽減の導入
- ※ 4. 4 医療費改定（5.0%）薬価基準の引下げ（8.1%……総医療費の2.4%）
- ※ 5. 1 老人保健の自己負担額引上げ（外来1月 1,000円，入院1日 700円）
- ※ 5. 5 高額療養費の被保険者負担分を63,000円に引上げる。（非課税世帯は35,400円）
- ※ 6. 4 医療費改定（3.3%）薬価基準の引下げ（6.6%……総医療費の2.1%）
- ※ 6.10 医療費改定（1.5%）
- ※ 6.10 入院時食事療養費，訪問看護療養費，出産育児一時金の創設
- 6.10 助産費の名称を出産育児一時金に改称し，単価を300,000円とする。
- 7. 1 阪神・淡路大震災による全半壊世帯に対する一部負担金の12月までの免除
- 7. 3 阪神・淡路大震災に伴う芦屋市国民健康保険料の特別減免に関する規則の制定。
- ※ 7. 4 老人保健の自己負担額引き上げ（外来1月 1,010円，入院1日 700円）
- ※ 7. 4 社会福祉施設の措置入所にかかる住所地特例措置の実施
- 7. 6 最高裁判決により，「短期被保険者証」の交付が認められた。（6月20日）
- ※ 7.10 精神・結核にかかる医療費負担を公費優先から保険優先に変更。
- これに伴い，結核精神医療付加金を創設。
- 8. 4 機構改革に伴い市民部，環境部を統合し，生活環境部とする。
- ※ 8. 4 老人保健の自己負担額引き上げ（外来1月 1,020円，入院1日 710円）
- ※ 8. 6 高額療養費の被保険者負担分を63,600円に引き上げる（非課税世帯は35,400円）
- ※ 8.10 入院時食事療養費一部負担金の改正
- ※ 9. 9 外来時薬剤費の創設，老人保健一部負担金の引き上げ
- ※10. 7 退職被保険者等に係る老人医療費拠出金の負担の見直し
- 10.12 世帯主に係る給付割合を7割に引き下げ
- ※11. 4 老人保健一部負担金の引き上げ
- 外来1日につき 500円が 530円に，入院1日につき 1,100円が 1,200円に。
- ※11.10 退職者医療制度該当者で加入手続が未届けのものを抽出して，「適用適正化対策事業」を実施
- ※12. 4 「短期被保険者証」の交付について，国民健康保険法施行規則で規定
- ※12. 4 「資格証明書」の交付について，国民健康保険法で規定

12. 4 介護保険料 2号被保険者（40才以上 65才未満）国民健康保険料で徴収

13. 1 高額療養費の被保険者負担額の改正

上位所得世帯	{121,800円+(総医療費-609,000円)×1%}	4回目から70,800円
一般世帯	{63,600円+(総医療費-318,000円)×1%}	4回目から37,200円
市民税非課税世帯	35,400円	4回目から24,600円

13. 1 海外療養費制度創設し、海外渡航中の医療費についても国民健康保険給付の対象に。

13. 1 老人保健で、高額医療費支給制度創設。

1か月に同一の医療機関に30,000円以上、同一世帯に2人以上いる時は、合算して37,200円を超える(非課税世帯は21,000円)額になれば対象になる。

※14.10 一部負担金の改正 3歳未満が2割負担 70歳以上が1割又は2割負担に。

※14.10 「高齢受給者証」の交付

※14.10 高額療養費の被保険者負担額の改正(70歳未満の被保険者)

上位所得世帯	{139,800円+(総医療費-699,000円)×1%}	4回目から77,700円
一般世帯	{72,300円+(総医療費-361,500円)×1%}	4回目から40,200円
市民税非課税世帯	35,400円	4回目から24,600円

※14.10 高額療養費の被保険者負担額の改正(70歳以上75歳未満の被保険者又は高齢世帯)

	外来(個人ごと)	外来・入院(世帯単位)
一定以上所得者	40,200円	{72,300円+(総医療費-241,000円)×1%} 4回目から40,200円
一般	12,000円	40,200円
低所得者Ⅱ	8,000円	24,600円
低所得者Ⅰ	8,000円	15,000円

※14.10 退職被保険者等に係る老人医療費拠出金の見直し

※14.10 老人保健受給対象年齢の引き上げ 70歳から75歳に。

一部負担金の改正 1割負担(一定以上所得者は2割)

高額医療費支給制度の自己負担限度額の改正 高額療養費70歳以上75歳未満の被保険者自己負担限度額と同様となる。

※15. 4 高額療養費の被保険者負担額の改正(70歳未満の被保険者)

上位所得世帯	{139,800円+(総医療費-466,000円)×1%}	4回目から77,700円
一般世帯	{72,300円+(総医療費-241,000円)×1%}	4回目から40,200円

※15.4 高額療養費の被保険者負担額の改正(70歳以上75歳未満の被保険者又は高齢世帯)

一定以上所得者	{72,300円+(総医療費-361,500円)×1%}	4回目から77,700円
---------	------------------------------	--------------

※15. 4 退職被保険者等の一部負担金の見直し(2割から3割)

退職被保険者の特例療養費が廃止

※15. 4 外来薬剤一部負担金の廃止

15. 7 前納報償金の廃止

17. 4 出産育児一時金受領委任払制度実施。

※18. 4 入院時食事療養費一部負担金の改正

18. 4 障害者自立支援法第58条第1項に該当する被保険者は、芦屋市国民健康保険条例第7条の3より、医療付加金として支給。

※18.10 高齢受給者の一部負担金の見直し（2割から3割）

※18.10 高額療養費の被保険者負担額の改正（70歳未満の被保険者）

上位所得世帯	{150,000円 + (総医療費-500,000円) × 1%}	4回目から83,400円
一般世帯	{80,100円 + (総医療費-267,000円) × 1%}	4回目から44,400円
市民税非課税世帯	35,400円	4回目から24,600円

※18.10 高額療養費の被保険者負担額の改正（70歳以上75歳未満の被保険者又は高齢世帯）

	外来(個人ごと)	外来・入院(世帯単位)
一定以上所得者	44,400円	{80,100円 + (総医療費-267,000円) × 1%} 4回目から44,400円
一般	12,000円	44,400円
低所得者Ⅱ	8,000円	24,600円
低所得者Ⅰ	8,000円	15,000円

※18.10 特定疾病の上位世帯に属する70歳未満の方の自己負担額を20,000円に引上げる。

18.10 出産育児一時金の単価を引上げる。(300,000円から350,000円)

18.10 出産費資金貸付金の単価を引上げる。(240,000円から280,000円)

19.2 組織改正にともない、年金担当が市民課へ移行する。

19.4 組織改正にともない、生活環境部から市民生活部へ移行する。

19.4 平成19年2月に保険年金課から年金担当を分離したため、課の名称を保険年金課から保険医療助成課に改名する。

※19.4 結核予防法が廃止され、感染症の予防及び感染症の患者に対する医療に関する法律の一部を改正

※19.4 70歳未満の方にも限度額適用認定証の交付開始

20.3 公的年金等の雑所得のみの世帯に係る所得割2割軽減を廃止

※20.4 葬祭費の併給を禁止

※20.4 後期高齢者医療制度創設。これにともない、保険料の種別を医療給付費分保険料及び介護納付金分保険料であったものを医療給付費分保険料、後期高齢者支援金分保険料及び介護納付金分保険料とする。

※20.4 退職者医療制度の適用年齢を75歳未満から65歳未満に変更

平成26年度までに退職被保険者等となった者が前期高齢者となるまでの経過措置とされる。

※20.4 一部負担金割合2割適用の方を、3歳未満から義務教育就学前までに拡大

※20.4 70歳以上75歳未満で一部負担金1割適用の方の負担割合見直し（1割から2割）。

ただし、1年間（平成21年3月末まで）は、医療機関窓口における負担割合を1割のままとする。

※20.4 高額医療・高額介護合算療養費制度創設

※20.4 40歳から74歳の被保険者を対象に特定健康診査・特定保健指導を実施。

※20.10 保険料の年金からの特別徴収開始

※21.1 産科医療補償制度創設。これにともない、産科医療補償制度加入医療機関での出産に対し、出産育児一時金として38万円（3万円増額）を支給。

※21.4 70歳以上75歳未満で一部負担金1割適用の方の負担割合増（1割から2割）について、さらに1年間（平成22年3月末まで）凍結。

※21.10 出産育児一時金直接支払制度開始

※21.10 被保険者が平成21年10月1日から平成23年3月31日までの間に出生したときに支給する出産育児一

時金について「350,000円」を「390,000円」に変更。

- 21.10 被保険者が平成21年10月1日から平成23年3月31日までの間に出産が見込まれる場合の出産費資金貸付金について「280,000円」を「312,000円」に変更。
- ※22. 4 70歳以上75歳未満で一部負担金1割適用の方の負担割合増（1割から2割）について、さらに1年間（平成23年3月末まで）凍結。
- ※22. 4 非自発的失業者に対する保険料軽減の実施
- 22.11 ジェネリック医薬品利用促進通知実施
23. 2 厚生労働省の計画による平成23年度当初からの完全オンライン化に対するレセプト管理システム導入
- ※23. 3 東日本大震災により、被災者の方に対する一部負担金減免実施
- ※23. 4 70歳以上75歳未満で一部負担金1割適用の方の負担割合増（1割から2割）について、さらに1年間（平成24年3月末まで）凍結。
- ※23. 4 出産育児一時金受取代理制度開始
23. 6 東日本大震災に伴う保険料減免実施（平成23年3月分及び平成23年度分）
- ※24. 4 70歳以上75歳未満で一部負担金1割適用の方の負担割合増（1割から2割）について、さらに1年間（平成25年3月末まで）凍結。
- ※24. 4 高額療養費外来診療現物給付化
24. 4 東日本大震災に伴う保険料減免実施（原発事故による警戒区域等に居住していた世帯は平成24年度分、それ以外の世帯は平成24年9月分まで）
24. 4 出産育児一時金受領委任払要綱廃止
- ※24. 7 住民基本台帳法改正に伴う外国人住民の資格適用要件改正
- ※24. 8 年少扶養控除廃止に伴う70歳～74歳の被保険者の一部負担金に係る所要額算定方法の改正
- ※25. 4 70歳以上75歳未満で一部負担金1割適用の方の負担割合増（1割から2割）について、さらに1年間（平成26年3月末まで）凍結。
- ※25. 4 特定継続世帯の創設。特定世帯となって5年経過した世帯を特定継続世帯とし、引き続き世帯別平等割額の4分の1を軽減
25. 4 東日本大震災に伴う保険料減免（原発事故による警戒区域等に居住していた世帯のみ）の延長
25. 4 平成25年4月に保険医療助成課から福祉医療担当を分離したため、課の名称を保険医療助成課から保険課に改名する。
- ※26. 4 70歳以上75歳未満で一部負担金2割適用の方について、平成26年3月31日以前に70歳に達した方（誕生日が昭和19年4月1日以前の方）の一部負担金等を1割とする軽減特例措置を実施
26. 4 東日本大震災に伴う保険料減免（原発事故による警戒区域等に居住していた世帯のみ）の延長
26. 4 コンビニ収納・ペイジー収納開始
- ※27. 1 出産育児一時金を404,000円に引き上げ。産科医療補償制度に加入している分娩機関での出産に係る加算額を16,000円に引き下げ。
27. 1 出産費資金貸付金を323,200円に引き上げ。
- ※27. 1 高額療養費の被保険者負担額の改正（70歳未満の被保険者）

基準総所得の合計額 901万円超	{252,600円 + (総医療費 - 842,000円) × 1%}	4回目から 140,100円
基準総所得の合計額 600万円超901万円以下	{167,400円 + (総医療費 - 558,000円) × 1%}	4回目から 93,000円

基準総所得の合計額 210万円超600万円以下	{ 80,100円 + (総医療費 - 267,000円) × 1% }	4回目から 44,400円
基準総所得の合計額 210万円以下	57,600円	4回目から 44,400円
市民税非課税世帯	35,400円	4回目から 24,600円

※27. 1 高額医療・高額介護合算療養費制度の自己負担限度額の改正(70歳未満の被保険者)

	26年8月から27年7月まで	27年8月から
基準総所得の合計額 901万円超	176万円	212万円
基準総所得の合計額 600万円超901万円以下	135万円	141万円
基準総所得の合計額 210万円超600万円以下	67万円	67万円
基準総所得の合計額 210万円以下	63万円	60万円
市民税非課税世帯	34万円	34万円

※27. 1 70歳以上の被保険者に係る一部負担金の割合を2割とする判定に、世帯に属する70歳以上の被保険者に係る基礎控除後の所得が210万円以下である場合を追加

(注) ※印は、国の制度・基準の改定にともなう事項。

2. 一般状況

(1) 事務機構と職員の配置

・事務機構（26.4.1現在）

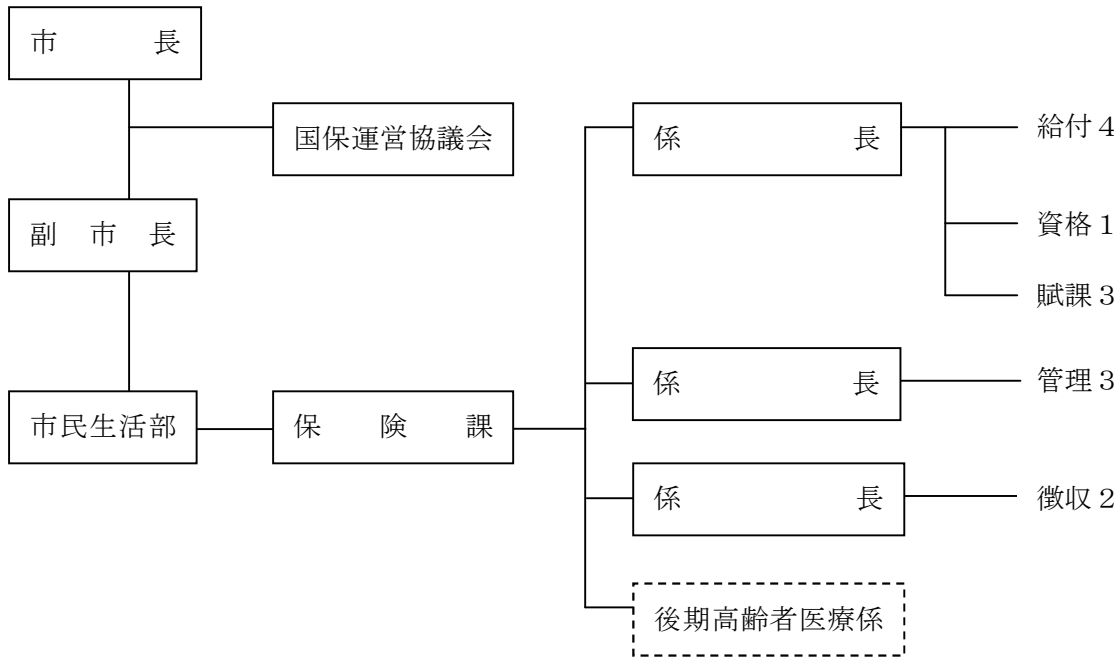

・職員の配置状況（26.4.1現在）

区分	課長	係長	主事	技師	主事補	計
職員数	(1)	3	7	1	5	17

(注) () は兼務

(2) 国民健康保険運営協議会

・委 員

(H27.3現在・50音順)

被保険者代表	医療機関代表	公益代表	被用者保険代表
上坂 泰代	伊藤 恵子	佐藤 稔	足立 悟
尾崎 壽子	高 義雄	重村 啓二郎	綱崎 仙
新白 竹男	仁科 睦美	中島 健一	
林 睦子	山下 訓	平馬 忠雄	

・開催状況

- 平成26年11月5日 国民健康保険料賦課限度額の引き上げについて
出産育児一時金等の見直しについて
平成25年度国民健康保険事業報告について
- 平成27年3月27日 平芦屋市国民健康保険事業運営計画(案)について
国民健康保険料の軽減に係る対象世帯の拡大について
一般被保険者に係る基礎賦課総額の特例の恒久化について

(3) 一般事項

・保険料率について

医療給付費分

所得割	6.0%	(25年度	6.0%)
被保険者均等割額	28,440円	(25年度	28,440円)
世帯別平等割額	21,000円	(25年度	21,000円)
賦課限度額	510,000円	(25年度	510,000円)

後期高齢者支援金分

所得割	2.4%	(25年度	2.4%)
被保険者均等割額	9,840円	(25年度	9,840円)
世帯別平等割額	7,200円	(25年度	7,200円)
賦課限度額	140,000円	(25年度	140,000円)

介護納付金分

所得割	2.4%	(25年度	2.4%)
被保険者均等割額	11,280円	(25年度	11,280円)
世帯別平等割額	5,880円	(25年度	5,880円)
賦課限度額	120,000円	(25年度	120,000円)

3. 被保険者

(1) 26年度中における月別加入状況

(各月末現在)

区分 月別	世帯数				被保険者数			
	世帯数 [退職者]	異動内訳			被保険者数 [退職者]	異動内訳		
		増	減	差引		増	減	差引
26. 4	14,205 [566]	472	246	226	23,061 [1,112]	751	455	296
5	14,211 [559]	206	200	6	23,074 [1,094]	371	390	-19
6	14,221 [549]	217	207	10	23,093 [1,086]	364	345	19
7	14,194 [539]	226	253	-27	23,021 [1,049]	391	463	-72
8	14,133 [526]	148	209	-61	22,898 [1,021]	265	388	-123
9	14,118 [514]	226	241	-15	22,892 [991]	389	395	-6
10	14,145 [495]	260	233	27	22,914 [958]	414	392	22
11	14,104 [474]	151	192	-41	22,820 [918]	263	357	-94
12	14,047 [470]	190	247	-57	22,704 [902]	284	400	-116
27. 1	13,998 [455]	193	242	-49	22,606 [877]	330	428	-98
2	13,969 [442]	182	211	-29	22,556 [858]	283	333	-50
3	13,921 [424]	208	256	-48	22,483 [821]	362	435	-73
合計	169,266 [6,013]	2,679	2,737	-58	274,122 [11,687]	4,467	4,781	-314
平均	14,106 [501]	223	228	-5	22,844 [974]	372	398	-26

(注) []退職者医療制度該当者数を再掲

(2) 被保険者資格得喪状況

(各月末現在)

区分 月別	増							減							
	転入	社保 離脱	生保 廃止	出生	後期 離脱	その他	計	転出	社保 加入	生保 開始	死亡	年齢 到達	障害 認定	その他	計
26.4	196	482	10	6	0	57	751	117	189	3	11	53	8	64	445
5	101	184	3	11	0	72	371	86	125	7	10	41	2	119	390
6	87	221	0	3	0	53	364	76	136	3	13	52	2	63	345
7	101	215	0	7	0	68	391	87	212	0	14	72	3	75	463
8	62	150	1	6	0	46	265	82	166	9	11	62	5	53	388
9	98	199	2	10	0	80	389	75	152	6	10	65	2	85	395
10	121	215	4	11	0	63	414	80	164	10	14	56	4	64	392
11	56	139	2	8	0	58	263	57	136	4	8	86	1	65	357
12	62	136	0	1	0	85	284	79	146	4	13	63	6	89	400
27.1	63	183	1	9	0	74	330	76	160	5	10	108	0	69	428
2	83	146	3	5	0	46	283	69	126	7	10	69	3	49	333
3	144	150	0	6	0	62	362	141	114	8	5	94	4	69	435
合計	1,174	2,420	26	83	-	764	4,467	1,025	1,826	66	129	821	40	864	4,771
割合(%)	26.3%	54.2%	0.6%	1.9%	0.0%	17.1%	100.0%	21.5%	38.3%	1.4%	2.7%	17.2%	0.8%	18.1%	100.0%

(3) 年度別国保加入状況

区分 年度	(年度末)		(年度末)		(年度末)		年間平均		被保険者数の内訳(年間平均) (人)		
	全	市	国保	(全体)	加入率		年間平均		老健(比率%)	退職(比率%)	一般(比率%)
	世帯数 (世帯)	人口 (人)	世帯数 (世帯)	被保険者数 (人)	対全世帯 (%)	対全人口 (%)	世帯数 (世帯)	被保険者数 (人)			
平成7年	31,432	80,328	11,812	22,090	37.6	27.5	11,733	21,924	5,539 (25.3)	2,574 (11.7)	13,811 (63.0)
8	32,786	80,641	12,133	22,393	37.0	27.8	11,995	22,236	5,880 (26.4)	2,533 (11.4)	13,823 (62.2)
9	33,526	81,228	12,581	22,956	37.5	28.3	12,400	22,723	6,348 (27.9)	2,544 (11.2)	13,831 (60.9)
10	34,834	83,004	13,436	24,208	38.6	29.2	13,130	23,790	6,867 (28.9)	2,670 (11.2)	14,253 (59.9)
11	35,949	84,780	14,286	25,610	39.7	30.2	13,935	25,012	7,398 (29.6)	3,086 (12.3)	14,528 (58.1)
12	36,798	86,196	15,074	26,845	39.7	30.2	14,796	26,407	7,991 (30.3)	3,494 (13.2)	14,992 (56.8)
13	37,937	88,214	15,904	28,185	41.9	32.0	15,584	27,683	8,577 (31.0)	3,669 (13.3)	15,437 (55.8)
14	39,095	90,180	16,816	29,775	43.0	33.0	16,483	29,223	9,094 (31.1)	3,841 (13.1)	16,288 (55.7)
15	39,852	91,418	17,482	30,819	43.9	33.7	17,292	30,563	9,050 (29.6)	4,278 (14.0)	17,235 (56.4)
16	40,217	91,769	17,976	31,338	44.7	34.1	17,880	31,337	8,854 (28.3)	4,976 (15.9)	17,507 (55.9)
17	40,935	92,674	18,297	31,428	44.7	33.9	18,200	31,496	8,550 (27.1)	5,562 (17.7)	17,384 (55.2)
18	41,496	93,510	18,555	31,631	44.7	33.8	18,535	31,723	8,248 (26.0)	6,343 (20.0)	17,133 (54.0)
19	42,043	94,325	18,758	31,673	44.6	33.6	18,742	31,772	8,047 (25.3)	6,890 (21.7)	16,836 (53.0)
20	42,585	95,039	13,977	23,548	32.8	24.8	14,066	23,782	- (-)	1,356 (5.7)	22,426 (94.3)
21	42,747	95,098	14,012	23,494	32.8	24.7	14,152	23,752	- (-)	1,298 (5.5)	22,454 (94.5)
22	43,138	95,500	14,087	23,423	32.7	24.5	14,180	23,661	- (-)	1,367 (5.8)	22,294 (94.2)
23	43,533	96,036	14,089	23,313	32.4	24.3	14,184	23,523	- (-)	1,498 (6.4)	22,025 (93.6)
24	43,529	96,360	13,954	22,986	32.1	23.9	14,165	23,349	- (-)	1,394 (6.0)	21,954 (94.0)
25	43,851	96,499	13,979	22,760	31.9	23.6	14,106	23,047	- (-)	1,281 (5.6)	21,767 (94.4)
26	44,069	96,590	13,921	22,483	31.6	23.3	14,106	22,844	- (-)	974 (4.3)	21,870 (95.7)

(注) 老健制度は平成20年度以降廃止

4. 保険給付

(1) 保険給付の概要

・給付の種類および内容(経緯)

療養の給付 (療養費を含む)			その他の給付				
年月	世帯主	家族	年月	助産費	育児手当	葬祭費	高額療養費
34年 4月	70%	50%	34年 4月	1 件 1,500円	1ヶ月200円 生後6ヶ月間	1 件 2,500円	
38年10月	80%	60%	37年 4月	2,000円	1 件2,000円	3,000円	
42年 1月	80%	70%	44年 4月	10,000円	廃止	3,000円	
			47年 4月	10,000円		5,000円	
			49年 4月	20,000円		10,000円	
			49年 7月	20,000円		10,000円	49年 7月任意給付として開始
			50年 7月	40,000円		20,000円	50年10月法定給付に切替
			51年 8月	40,000円		20,000円	被保険者負担3万円から3万9千円に引上げる
			52年10月	60,000円		30,000円	
			54年12月	80,000円		30,000円	
			57年 3月	100,000円		30,000円	
			57年 9月	100,000円		30,000円	被保険者負担を45,000円に引上げる (非課税世帯は除く)
			58年 1月	100,000円		30,000円	被保険者負担を51,000円に引上げる (非課税世帯は除く)
59年10月	退職被扶養者の入院は80%		59年10月	100,000円		30,000円	非課税世帯の負担を30,000円に引下げる。 世帯合算・多数該当制度採用。長期疾病制度採用
			61年 3月	130,000円		50,000円	
			61年 5月	130,000円		50,000円	被保険者負担を54,000円に引上げる (非課税世帯は除く)
			元年 6月	130,000円		50,000円	被保険者負担を57,000円に引上げる (非課税世帯は31,800円)
			3年 5月	130,000円		50,000円	被保険者負担を60,000円に引上げる (非課税世帯は33,600円)
			4年 4月	240,000円		50,000円	
			5年 5月	240,000円		50,000円	被保険者負担を63,000円に引上げる (非課税世帯は35,400円)

療養の給付 (療養費を含む)			その他の給付																			
年月	世帯主	家族	年月	出産育児一時金	葬祭費	医療付加金	高額療養費															
6年10月	80%	70% 退職被扶養者の入院 80%	6年10月	名称変更 300,000円	50,000円																	
7年10月	精神・結核に係る医療費の公費負担を除く全額の保険負担を廃止		7年10月			自己負担相当額(医療費の5%)																
			8年 6月				被保険者負担を63,600円に引上げ															
10年12月	70% 退職 80%	70% 退職被扶養者の入院 80%	13年 1月				* 被保険者負担を3区分に 上位所得世帯 121,800円 + (総医療費 - 609,000) × 1% 一般世帯 63,600円 + (総医療費 - 318,080) × 1% 市民税 非課税世帯 35,400円															
14年10月	70% 3歳未満 80% 70歳以上 90% または 80%	70% 3歳未満 80% 70歳以上 90% または 80%	14年10月				* 70歳未満 上位所得世帯 139,800円 + (総医療費 - 699,000) × 1% 一般世帯 72,300円 + (総医療費 - 361,500) × 1% 市民税 非課税世帯 35,400円 * 70歳以上75歳未満 <table border="1"> <thead> <tr> <th></th> <th>外来(個人ごと)</th> <th>外来・入院(世帯単位)</th> </tr> </thead> <tbody> <tr> <td>一定以上所得者</td> <td>40,200円</td> <td>72,300円 + (総医療費 - 241,000) × 1%</td> </tr> <tr> <td>一般</td> <td>12,000円</td> <td>40,200円</td> </tr> <tr> <td>低所得者Ⅱ</td> <td>8,000円</td> <td>24,600円</td> </tr> <tr> <td>低所得者Ⅰ</td> <td>8,000円</td> <td>15,000円</td> </tr> </tbody> </table>		外来(個人ごと)	外来・入院(世帯単位)	一定以上所得者	40,200円	72,300円 + (総医療費 - 241,000) × 1%	一般	12,000円	40,200円	低所得者Ⅱ	8,000円	24,600円	低所得者Ⅰ	8,000円	15,000円
	外来(個人ごと)	外来・入院(世帯単位)																				
一定以上所得者	40,200円	72,300円 + (総医療費 - 241,000) × 1%																				
一般	12,000円	40,200円																				
低所得者Ⅱ	8,000円	24,600円																				
低所得者Ⅰ	8,000円	15,000円																				
			15年 4月				* 70歳未満 上位所得世帯 139,800円 + (総医療費 - 466,000) × 1% 一般世帯 72,300円 + (総医療費 - 241,000) × 1% 市民税 非課税世帯 35,400円 * 70歳以上75歳未満 <table border="1"> <thead> <tr> <th></th> <th>外来(個人ごと)</th> <th>外来・入院(世帯単位)</th> </tr> </thead> <tbody> <tr> <td>一定以上所得者</td> <td>40,200円</td> <td>72,300円 + (総医療費 - 361,500) × 1%</td> </tr> </tbody> </table>		外来(個人ごと)	外来・入院(世帯単位)	一定以上所得者	40,200円	72,300円 + (総医療費 - 361,500) × 1%									
	外来(個人ごと)	外来・入院(世帯単位)																				
一定以上所得者	40,200円	72,300円 + (総医療費 - 361,500) × 1%																				
			18年4月			自己負担相当額(医療費の5%) 精神通院は18年11月まで10%																

療養の給付 (療養費を含む)		その他の給付						
年月	被保険者	年月	出産育児一時金	葬祭費	医療付加金	高額療養費		
18年10月	70% 3歳未満 80% 70歳以上 90% または 70%	18年10月	350,000円			*70歳未満		
						上位所得世帯	150,000円+(総医療費-500,000)×1%	
						一般世帯	80,100円+(総医療費-267,000)×1%	
						市民税 非課税世帯	35,400円	
						*70歳以上75歳未満		
							外来(個人ごと)	外来・入院(世帯単位)
						一定以上所得者	44,400円	80,100円+(総医療費 -267,000)×1%
						一般	12,000円	44,400円
						低所得者Ⅱ	8,000円	24,600円
						低所得者Ⅰ	8,000円	15,000円
		18年12月			医療費の5% 又は自己負 担相当額			
20年 4月	70% 未就学児 80% 70歳以上 80% または 70%	20年 4月				高額医療・高額介護合算療養費		
						*70歳未満の世帯		
						加入している保険	国民健康保険+介護保険	
						上位所得者	126万円(168万円)	
						一般	67万円(89万円)	
						市民税非課税世帯	34万円(45万円)	
						※()内の金額は、制度開始初年度である平成20年度に限り、平成20年4月～平成21年7月の16ヶ月間が対象となり、その16カ月の限度額を表しています。		
						*70歳～74歳の世帯		
						加入している保険	国民健康保険+介護保険	
						現役並み所得者	67万円(89万円)	
低所得者	Ⅱ	31万円(41万円)						
	Ⅰ	19万円(25万円)						
		21年 1月	350,000円 または 380,000円					
			産科医療補償制度加入医療機関での出産は、3万円増額支給					
		21年 10月	390,000円 または 420,000円 (平成23年3月末までの暫定措置) (平成23年4月から恒久化)					
			産科医療補償制度加入医療機関での出産は、3万円増額支給					

70歳以上80%給付の方については、平成20～25年度までは窓口負担を1割のままとする措置がとられた。

療養の給付 (療養費を含む)		その他の給付							
年月	被保険者	年月	出産育児一時金	葬祭費	医療付加金	高額医療・高額介護合算療養費			
27年 4月	70% 未就学児 80% 70歳以上 80% または 70%	27年 1月	404,000円 または 420,000円 産科医療補償制度加入 医療機関での出産は、 16,000万円増額支給			*70歳未満の世帯 (平成26年8月～平成27年7月)			
						加入している保険	国民健康保険＋介護保険		
						基準総所得の合計額 901万円超	176万円		
						基準総所得の合計額 600万円超901万円以下	135万円		
						基準総所得の合計額 210万円超600万円以下	67万円		
						基準総所得の合計額 210万円以下	63万円		
						市民税非課税世帯	34万円		
						高額療養費			
						*70歳未満 多数該当は<>の額			
						基準総所得の合計額 901万円超	252,600円＋(総医療費－842,000円)×1%<140,100円>		
		基準総所得の合計額 600万円超901万円以下	167,400円＋(総医療費－558,000円)×1%< 93,000円>						
		基準総所得の合計額 210万円超600万円以下	80,100円＋(総医療費－267,000円)×1%< 44,400円>						
		基準総所得の合計額 210万円以下	57,600円<44,400円>						
		市民税非課税世帯	35,400円<24,600円>						
		27年 8月						高額医療・高額介護合算療養費	
								*70歳未満の世帯	
								加入している保険	国民健康保険＋介護保険
基準総所得の合計額 901万円超	212万円								
基準総所得の合計額 600万円超901万円以下	141万円								
基準総所得の合計額 210万円超600万円以下	67万円								
基準総所得の合計額 210万円以下	60万円								
市民税非課税世帯	34万円								

(2) 保険給付状況

1) 月別診療費支出状況

・一般被保険者分 3月～2月ベース

区分 月別	入 院			入 院 外			菌 科			合 計			受診率 (%)	1 件 当 たり 費 用 額	1 人 当 たり 費 用 額
	件 数 (件)	日 数 (日)	費 用 額 (円)	件 数 (件)	日 数 (日)	費 用 額 (円)	件 数 (件)	日 数 (日)	費 用 額 (円)	件 数 (件)	日 数 (日)	費 用 額 (円)			
26.3	338	4,900	163,319,150	17,229	28,712	227,318,901	4,377	8,386	56,471,250	21,944	41,998	447,109,301	101.3%	20,375	20,638
4	362	4,945	185,709,760	16,470	28,025	229,376,630	4,290	8,321	55,284,320	21,122	41,291	470,370,710	96.2%	22,269	21,430
5	360	5,485	204,944,246	16,549	27,493	225,316,470	4,162	7,917	52,959,610	21,071	40,895	483,220,326	95.9%	22,933	21,985
6	355	5,013	184,510,580	16,495	28,095	226,634,420	4,409	8,406	55,014,990	21,259	41,514	466,159,990	96.6%	21,928	21,182
7	340	4,922	187,982,290	16,631	28,466	230,242,940	4,209	8,115	52,801,770	21,180	41,503	471,027,000	96.4%	22,239	21,438
8	352	5,353	186,678,280	15,240	24,605	204,232,360	3,904	6,956	45,447,470	19,496	36,914	436,358,110	89.1%	22,382	19,946
9	354	4,843	179,480,900	16,296	27,378	221,091,510	4,228	7,927	53,889,390	20,878	40,148	454,461,800	95.3%	21,767	20,751
10	351	4,818	178,344,050	16,736	28,619	231,097,640	4,331	8,215	57,861,940	21,418	41,652	467,303,630	97.5%	21,818	21,284
11	353	4,944	186,257,920	16,202	26,491	208,545,230	4,042	7,348	50,242,390	20,597	38,783	445,045,540	94.0%	21,607	20,320
12	367	5,371	191,997,504	17,063	28,001	221,874,590	4,380	7,727	52,871,230	21,810	41,099	466,743,324	100.0%	21,400	21,408
27.1	359	5,482	193,676,270	16,123	25,824	219,009,260	4,002	7,306	47,771,500	20,484	38,612	460,457,030	94.3%	22,479	21,191
2	361	5,077	192,856,810	15,812	25,614	208,105,980	4,118	7,459	50,338,580	20,291	38,150	451,301,370	93.5%	22,241	20,799
計	4,252	61,153	2,235,757,760	196,846	327,323	2,652,845,931	50,452	94,083	630,954,440	251,550	482,559	5,519,558,131		263,438	252,372
月平均	354	5,096	186,313,147	16,404	27,277	221,070,494	4,204	7,840	52,579,537	20,963	40,213	459,963,178	95.9%	21,942	21,032

・退職被保険者等分 3月～2月ベース

区分 月別	入 院			入 院 外			歯 科			合 計			受診率 (%)	1 件 当たり 費用額	1 人 当たり 費用額
	件 数 (件)	日 数 (日)	費 用 額 (円)	件 数 (件)	日 数 (日)	費 用 額 (円)	件 数 (件)	日 数 (日)	費 用 額 (円)	件 数 (件)	日 数 (日)	費 用 額 (円)			
26.3	20	346	13,536,500	957	1,590	18,703,850	264	496	3,012,910	1,241	2,432	35,253,260	113.2%	28,407	32,165
4	27	329	18,369,120	817	1,394	14,971,850	233	441	2,844,890	1,077	2,164	36,185,860	96.9%	33,599	32,541
5	22	252	12,608,820	852	1,494	15,473,140	251	459	2,766,680	1,125	2,205	30,848,640	102.8%	27,421	28,198
6	30	326	18,412,920	830	1,381	14,791,500	264	483	2,941,730	1,124	2,190	36,146,150	103.5%	32,158	33,284
7	40	253	12,665,320	819	1,433	15,100,610	222	433	2,511,830	1,081	2,119	30,277,760	103.1%	28,009	28,863
8	20	245	14,060,094	781	1,063	14,471,025	234	418	2,696,410	1,035	1,726	31,227,529	101.4%	30,172	30,585
9	19	330	12,734,870	770	1,298	15,364,930	247	444	2,920,550	1,036	2,072	31,020,350	104.5%	29,942	31,302
10	21	294	12,329,340	752	1,238	14,183,980	195	400	2,294,380	968	1,932	28,807,700	101.0%	29,760	30,071
11	20	208	11,905,830	705	1,126	13,485,300	190	328	1,976,230	915	1,662	27,367,360	99.7%	29,910	29,812
12	22	255	14,814,860	884	1,427	16,550,290	274	504	3,360,480	1,180	2,186	34,725,630	130.8%	29,429	38,498
27.1	19	305	13,400,310	656	1,065	13,367,910	199	403	2,735,250	874	1,773	29,503,470	99.7%	33,757	33,641
2	19	236	10,252,190	635	1,023	11,817,480	195	365	2,263,660	849	1,624	24,333,330	99.0%	28,661	28,361
計	279	3,379	165,090,174	9,458	15,532	178,281,865	2,768	5,174	32,325,000	12,505	24,085	375,697,039		361,225	377,321
月平均	23	282	13,757,515	788	1,294	14,856,822	231	431	2,693,750	1,042	2,007	31,308,087	104.5%	30,044	31,408

2) 月別療養費等支給状況

・一般被保険者分

内訳 月別	件数 (件)	費用額 (円)	保険者 負担分 (円)	1件当たり 費用額 (円)	1人当たり 費用額 (円)	1件当たり 保険者 負担分(円)
26. 3	1,311	10,791,442	7,882,465	8,231	498	6,013
4	1,418	11,406,532	8,388,148	8,044	520	5,915
5	1,402	11,952,589	8,718,652	8,525	544	6,219
6	1,417	11,332,822	8,296,592	7,998	515	5,855
7	1,511	11,873,482	8,729,702	7,858	540	5,777
8	1,423	11,559,770	8,471,637	8,124	528	5,953
9	1,432	12,078,398	8,831,375	8,435	551	6,167
10	1,491	11,701,108	8,566,538	7,848	533	5,745
11	1,503	12,729,333	9,346,554	8,469	581	6,219
12	1,449	11,687,050	8,572,410	8,066	536	5,916
27. 1	1,417	11,421,052	8,360,878	8,060	526	5,900
2	1,435	11,713,864	8,575,359	8,163	540	5,976
計	17,209	140,247,442	102,740,310	97,821	6,412	71,655
月平均	1,434	11,687,287	8,561,693	8,150	534	5,970

・退職被保険者等分

内訳 月別	件数 (件)	費用額 (円)	保険者 負担分 (円)	1件当たり 費用額 (円)	1人当たり 費用額 (円)	1件当たり 保険者 負担分(円)
26. 3	63	457,227	320,041	7,258	417	5,080
4	66	388,187	271,714	5,882	349	4,117
5	73	480,352	336,229	6,580	439	4,606
6	78	491,211	343,828	6,298	452	4,408
7	59	393,932	275,739	6,677	376	4,674
8	62	355,539	248,863	5,735	348	4,014
9	66	481,138	336,782	7,290	486	5,103
10	67	520,968	364,661	7,776	544	5,443
11	83	583,021	411,710	7,024	635	4,960
12	64	506,053	354,225	7,907	561	5,535
27. 1	62	543,459	384,222	8,765	620	6,197
2	50	447,492	318,635	8,950	522	6,373
計	793	5,648,579	3,966,649	86,142	5,749	60,510
月平均	66	470,715	330,554	7,123	472	5,002

3) 月別任意給付支給状況(全被保険者分)

区分 月別	出産育児一時金		葬 祭 費		そ の 他		合 計	
	件数 (件)	金 額 (円)	件数 (件)	金 額 (円)	件数 (件)	金 額 (円)	件数 (件)	金 額 (円)
26. 3	7	2,940,000	6	300,000	313	466,443	326	3,706,443
4	3	1,260,000	10	500,000	318	470,742	331	2,230,742
5	12	5,040,000	10	500,000	320	461,832	342	6,001,832
6	5	2,100,000	9	450,000	316	418,490	330	2,968,490
7	6	2,520,000	11	550,000	317	477,231	334	3,547,231
8	9	3,720,000	11	550,000	328	487,129	348	4,757,129
9	7	2,940,000	5	250,000	327	468,560	339	3,658,560
10	12	4,980,000	19	950,000	332	505,765	363	6,435,765
11	6	2,520,000	9	450,000	324	499,374	339	3,469,374
12	6	2,520,000	11	550,000	312	471,977	329	3,541,977
27. 1	3	1,230,000	10	500,000	324	514,950	337	2,244,950
2	8	3,330,000	9	450,000	326	523,576	343	4,303,576
計	84	35,100,000	120	6,000,000	3,857	5,766,069	4,061	46,866,069
月平均	7	2,925,000	10	500,000	321	480,506	338	3,905,506

4) 月別高額療養費支給状況

・一般被保険者分

内訳 月別	件数 (件)	支給額 (円)	70歳以上 一般分(再掲)		70歳以上現役並み 所得者分(再掲)		未就学児分(再掲)		1件当り 支給額 (円)	1世帯当り 支給額 (円)	1人当り 支給額 (円)
			件数 (件)	支給額 (円)	件数 (件)	支給額 (円)	件数 (件)	支給額 (円)			
26.3	828	37,861,708	486	10,116,285	42	1,592,062	0	0	45,727	2,823	1,748
4	840	44,124,258	505	12,784,854	35	2,664,823	1	144,477	52,529	3,235	2,010
5	851	46,395,025	508	11,444,287	45	2,889,395	2	1,665,243	54,518	3,398	2,111
6	879	50,917,274	505	13,456,215	51	2,922,396	1	34,824	57,926	3,724	2,314
7	845	44,363,674	505	12,667,086	62	3,081,788	0	0	52,501	3,249	2,019
8	874	46,047,468	510	12,918,777	66	3,539,085	0	0	52,686	3,384	2,105
9	858	46,648,172	504	11,360,647	50	1,987,287	1	10,327	54,368	3,429	2,130
10	862	44,701,070	516	10,843,941	43	1,844,795	4	359,630	51,857	3,275	2,036
11	860	44,179,422	529	12,847,320	31	2,098,046	1	144,595	51,371	3,241	2,017
12	873	43,286,722	533	11,416,097	46	2,314,740	2	583,602	49,584	3,188	1,985
27.1	929	48,971,764	547	11,516,236	52	4,436,322	1	54,935	52,714	3,616	2,254
2	904	66,480,008	573	11,559,870	56	3,457,450	1	523,304	73,540	4,915	3,064
計	10,403	563,976,565	6,221	142,931,615	579	32,828,189	14	3,520,937	649,321	41,477	25,793
月平均	867	46,998,047	518	11,910,968	48	2,735,682	1	293,411	54,213	3,456	2,149

・退職被保険者等分

内訳 月別	件数 (件)	支給額 (円)	70歳以上 一般分(再掲)		70歳以上現役並み 所得者分(再掲)		未就学児分(再掲)		1件当り 支給額 (円)	1世帯当り 支給額 (円)	1人当り 支給額 (円)
			件数 (件)	支給額 (円)	件数 (件)	支給額 (円)	件数 (件)	支給額 (円)			
26.3	36	4,819,912					-	-	133,886	6,576	4,398
4	42	4,633,660					-	-	110,325	6,220	4,167
5	42	5,578,154					-	-	132,813	7,579	5,099
6	38	3,621,213					-	-	95,295	4,961	3,334
7	48	5,865,648					-	-	122,201	8,308	5,592
8	43	3,383,789					-	-	78,693	4,897	3,314
9	47	5,337,475					-	-	113,563	7,896	5,386
10	36	4,270,280					-	-	118,619	6,560	4,457
11	47	5,523,890					-	-	117,530	8,782	6,017
12	35	4,044,181					-	-	115,548	6,460	4,484
27.1	34	4,310,118					-	-	126,768	7,101	4,915
2	45	6,124,784					-	-	136,106	10,363	7,138
計	493	57,513,104					-	-	1,401,347	85,703	58,301
月平均	41	4,792,759					-	-	116,659	7,082	4,808

平成20年4月から退職者医療制度適用年齢が65歳未満に引き下げられたためデータなし。

(3) 年度別保険給付の状況

1) 療養諸費(費用額)の状況

・一般被保険者分

区分 年度	療 養 の 給 付 等							療養費等 (円)	合 計 (円)	前年比
	入 院 (円)	入 院 外 (円)	歯 科 (円)	調 剤 (円)	食 事 療 養 (円)	訪 問 看 護 (円)	計 (円)			
平成7年	929,668,782	1,274,230,520	322,747,098	150,674,820	104,593,750	836,500	2,782,751,470	32,440,076	2,815,191,546	1.196
8	819,405,475	1,220,614,335	274,191,300	165,718,330	90,788,370	1,211,900	2,571,929,710	31,566,255	2,603,495,965	0.925
9	907,418,532	1,202,005,680	292,488,680	186,417,150	96,632,080	1,759,550	2,686,721,672	32,726,944	2,719,448,616	1.045
10	908,139,652	1,230,648,938	306,727,480	206,966,390	96,661,542	2,402,800	2,751,546,802	35,850,305	2,787,397,107	1.025
11	881,492,922	1,140,082,503	313,208,298	238,304,230	88,668,210	1,906,950	2,663,663,113	36,035,267	2,699,698,380	0.969
12	885,464,281	1,190,938,350	320,813,319	256,066,492	85,601,895	2,456,300	2,741,340,637	39,636,044	2,780,976,681	1.030
13	927,786,509	1,243,700,159	330,225,070	286,496,880	86,424,221	2,201,150	2,876,833,989	41,235,199	2,918,069,188	1.049
14	881,342,325	1,165,304,215	309,637,700	298,320,937	77,737,856	2,254,550	2,734,597,583	47,846,711	2,782,444,294	0.954
15	1,086,620,269	1,377,775,585	361,504,520	381,062,577	92,908,477	4,332,850	3,304,204,278	53,608,445	3,357,812,723	1.207
16	1,295,316,000	1,437,955,819	382,432,640	437,365,130	101,698,109	4,507,250	3,659,274,948	67,296,402	3,726,571,350	1.110
17	1,163,531,005	1,519,984,570	386,434,300	518,768,205	100,173,220	5,567,300	3,694,458,600	74,564,635	3,769,023,235	1.011
18	1,187,568,532	1,473,879,464	395,834,490	580,274,150	85,931,544	4,329,850	3,727,818,030	84,596,798	3,812,414,828	1.012
19	1,204,349,095	1,452,463,916	396,697,430	639,241,500	79,669,708	4,998,100	3,777,419,749	88,099,424	3,865,519,173	1.014
20	1,914,432,910	2,458,872,927	604,816,460	1,060,967,050	113,974,518	12,273,250	6,165,337,115	125,714,296	6,291,051,411	1.627
21	2,184,792,120	2,529,061,034	619,215,930	1,216,930,450	121,140,292	18,762,200	6,689,902,026	140,811,383	6,830,713,409	1.086
22	2,363,221,760	2,537,277,651	606,067,270	1,250,448,460	123,829,628	21,498,550	6,902,343,319	143,169,272	7,045,512,591	1.031
23	2,362,287,921	2,553,374,827	624,482,090	1,311,835,140	114,230,391	29,081,250	6,995,291,619	142,493,829	7,137,785,448	1.013
24	2,484,062,942	2,568,005,106	608,718,570	1,286,428,702	115,746,535	25,955,410	7,088,917,265	141,342,517	7,230,259,782	1.013
25	2,259,103,312	2,603,419,481	610,206,680	1,364,790,618	112,055,435	25,809,920	6,975,385,446	136,901,367	7,112,286,813	0.984
26	2,235,757,760	2,652,845,931	630,954,440	1,396,358,651	106,123,360	39,583,130	7,061,623,272	140,247,442	7,201,870,714	1.013

(注) 平成14年度療養の給付の額は4月～2月ベースとなっている。

・退職被保険者等分

区分 年度	療 養 の 給 付 等							療養費等 (円)	合 計 (円)	前年比
	入 院 (円)	入 院 外 (円)	歯 科 (円)	調 剤 (円)	食 事 療 養 (円)	訪 問 看 護 (円)	計 (円)			
平成7年	372,304,280	507,682,380	89,971,537	65,127,790	31,950,610	—	1,067,036,597	9,282,979	1,076,319,576	1.198
8	300,201,180	482,880,890	77,685,820	69,287,060	26,716,850	570,300	957,342,100	8,913,986	966,256,086	0.898
9	235,551,680	483,763,590	88,895,720	81,378,850	19,845,080	168,200	909,603,120	8,492,940	918,096,060	0.950
10	260,172,020	494,755,760	91,073,930	85,476,880	21,732,180	162,000	953,372,770	8,317,129	961,689,899	1.047
11	337,024,270	611,489,180	118,604,440	119,668,360	27,797,660	946,350	1,215,530,260	9,563,282	1,225,093,542	1.274
12	436,306,614	604,930,288	127,015,750	133,404,040	30,820,042	2,066,750	1,334,543,484	13,786,362	1,348,329,846	1.101
13	480,754,246	613,038,030	126,225,910	155,207,500	31,510,237	1,481,900	1,408,217,823	15,855,602	1,424,073,425	1.056
14	422,568,105	563,580,800	120,787,280	150,785,500	27,924,852	399,000	1,286,045,537	13,589,880	1,299,635,417	0.913
15	472,160,810	673,596,420	144,699,270	187,269,420	30,825,890	147,500	1,508,699,310	13,714,512	1,522,413,822	1.171
16	584,564,230	765,438,757	166,746,135	236,440,850	36,169,753	1,425,850	1,790,785,575	20,953,011	1,811,738,586	1.190
17	706,027,272	879,626,518	194,348,920	293,416,650	41,713,200	1,859,050	2,116,991,610	28,352,864	2,145,344,474	1.184
18	817,401,947	968,786,023	210,369,310	377,943,707	40,987,464	2,025,300	2,417,513,751	37,334,056	2,454,847,807	1.144
19	931,627,612	1,124,230,516	223,391,820	447,073,506	42,977,928	1,925,150	2,771,226,532	44,092,645	2,815,319,177	1.147
20	249,538,410	298,807,225	52,551,370	100,034,360	13,403,174	230,350	714,564,889	21,002,066	735,566,955	0.261
21	203,123,210	211,742,850	33,053,330	73,850,950	10,449,362	824,200	533,043,902	11,514,834	544,558,736	0.740
22	172,424,640	227,721,950	36,411,350	80,460,070	8,197,680	4,080,300	529,295,990	9,403,041	538,699,031	0.989
23	176,485,790	219,482,150	42,594,040	97,618,750	8,597,100	2,314,300	547,092,130	9,285,373	556,377,503	1.033
24	196,652,990	205,357,620	43,932,930	102,903,650	8,088,128	3,080,650	560,015,968	8,094,227	568,110,195	1.021
25	207,189,370	217,664,330	37,797,830	88,826,630	7,977,860	2,898,450	562,354,470	7,636,068	569,990,538	1.003
26	165,090,174	178,281,865	32,325,000	71,864,163	5,513,386	2,938,390	456,012,978	5,648,579	461,661,557	0.810

・老人保健対象者分(3月～2月ベース)

区分 年度	医療の給付							医療費等 (円)	合計 (円)	前年比
	入院 (円)	入院外 (円)	歯科 (円)	調剤 (円)	食事療養 (円)	訪問看護 (円)	施設療養費 (円)			
平成7年	2,135,915,480	1,736,783,010	169,798,680	190,087,730	240,538,390	12,139,100	142,542,295	65,447,237	4,693,251,922	1.153
8	2,086,686,780	1,927,122,240	187,992,440	240,977,120	227,513,390	25,872,700	154,050,276	42,913,453	4,893,128,399	1.043
9	2,096,365,380	2,105,289,990	198,618,750	338,669,570	209,529,340	42,183,071	131,997,649	39,109,168	5,161,762,918	1.055
10	2,325,534,920	2,231,479,200	219,611,160	389,908,990	224,458,290	50,144,862	158,053,447	45,074,795	5,644,265,664	1.093
11	2,406,854,180	2,451,242,080	261,044,200	532,525,390	226,943,330	65,133,800	267,392,919	51,082,282	6,262,218,181	1.109
12	2,325,142,517	2,649,100,700	293,640,440	621,994,610	185,243,750	20,620,490	21,861,891	58,116,288	6,175,720,686	0.986
13	2,641,043,520	2,832,647,350	314,115,110	735,651,180	212,990,850	16,334,050	—	57,515,541	6,810,297,601	1.103
14	2,888,646,484	2,810,844,020	328,674,540	832,671,600	232,846,440	16,215,650	—	57,848,513	7,167,747,247	1.052
15	2,897,451,590	2,731,896,870	315,977,400	853,427,660	233,944,380	10,849,300	—	10,048,415	7,053,595,615	0.984
16	3,054,197,050	2,744,836,070	313,563,950	911,936,090	234,851,510	18,708,550	—	57,233,608	7,335,326,828	1.040
17	2,958,152,058	2,670,696,614	310,804,320	971,363,760	220,362,040	22,412,000	—	70,510,661	7,224,301,453	0.985
18	2,973,927,388	2,548,844,650	301,845,530	1,089,283,710	194,157,412	28,018,600	—	76,983,986	7,213,061,276	0.998
19	2,873,983,840	2,595,732,180	288,196,760	1,160,929,560	177,055,190	26,321,150	—	108,375,338	7,230,594,018	1.002

平成20年4月以降老健制度廃止

2)高額療養費の支給状況

・一般被保険者分

年度	件数(件)	高額療養費(円)	前年比	1件当り支給額(円)
平成7年	913	69,406,293	0.645	76,020
8	1,680	116,005,109	1.671	69,051
9	1,855	126,845,978	1.093	68,381
10	1,988	140,599,157	1.108	70,724
11	2,134	193,991,464	1.380	90,905
12	2,010	185,437,572	0.956	92,257
13	2,138	198,997,192	1.073	93,076
14	2,236	206,508,858	1.038	92,356
15	2,391	225,385,148	1.091	94,264
16	2,741	264,641,504	1.174	96,549
17	2,874	230,217,745	0.870	80,104
18	3,181	230,085,063	0.999	72,331
19	3,710	242,541,695	1.054	65,375
20	7,779	400,599,685	1.652	51,498
21	8,421	495,285,253	1.236	58,815
22	9,405	546,353,044	1.103	58,092
23	12,052	570,363,381	1.044	47,325
24	12,594	592,547,814	1.039	47,050
25	11,764	559,400,290	0.944	47,552
26	10,403	563,976,565	1.008	54,213

・退職被保険者等分

年度	件数(件)	高額療養費(円)	前年比	1件当り支給額(円)
平成7年	263	19,469,517	0.749	74,029
8	436	34,665,929	1.781	79,509
9	383	24,463,148	0.706	63,872
10	402	27,026,504	1.105	67,230
11	536	38,556,603	1.427	71,934
12	656	50,043,400	1.298	76,286
13	732	57,371,002	1.146	78,376
14	1,042	56,446,025	0.984	54,171
15	860	72,421,251	1.283	84,211
16	1,183	99,490,860	1.374	84,100
17	1,571	117,495,180	1.181	74,790
18	2,043	132,858,493	1.131	65,031
19	2,886	151,240,176	1.138	52,405
20	1,040	60,990,452	0.403	58,645
21	480	53,165,353	0.872	110,761
22	481	46,132,779	0.868	95,910
23	503	48,144,316	1.044	95,714
24	552	58,316,698	1.211	105,646
25	549	64,558,864	1.107	117,594
26	493	57,513,104	0.891	116,659

3)任意給付費の支給状況(全被保険者分)

区分 年度	出産育児一時金		葬 祭 費		そ の 他		合 計		前年比
	件 数 (件)	金 額 (円)	件 数 (件)	金 額 (円)	件 数 (件)	金 額 (円)	件 数 (件)	金 額 (円)	
平成7年	75	22,500,000	379	18,950,000	835	754,959	1,289	42,204,959	0.943
8	93	27,900,000	341	17,050,000	1,176	1,083,565	1,610	46,033,565	1.091
9	80	24,000,000	329	16,450,000	1,461	1,538,704	1,870	41,988,704	0.912
10	91	27,300,000	364	18,200,000	1,385	1,208,313	1,840	46,708,313	1.112
11	96	28,800,000	370	18,500,000	2,119	1,694,018	2,585	48,994,018	1.049
12	100	30,000,000	409	20,450,000	2,231	1,820,806	2,740	52,270,806	1.067
13	113	33,900,000	411	20,550,000	2,403	1,973,179	2,927	56,423,179	1.079
14	119	35,700,000	478	23,900,000	2,786	2,509,962	3,383	62,109,962	1.101
15	117	35,100,000	467	23,350,000	3,423	3,265,802	4,007	61,715,802	0.994
16	122	36,600,000	541	27,050,000	3,955	3,501,674	4,618	67,151,674	1.088
17	97	29,100,000	546	27,300,000	4,419	3,694,759	5,062	60,094,759	0.895
18	133	42,900,000	523	26,150,000	3,484	4,472,279	4,140	73,522,279	1.223
19	135	47,200,000	569	28,450,000	2,853	3,836,229	3,557	79,486,229	1.081
20	102	36,030,000	170	8,500,000	2,820	3,876,860	3,092	48,406,860	0.609
21	108	42,350,000	120	6,000,000	2,915	4,192,066	3,143	52,542,066	1.085
22	91	38,066,090	119	5,950,000	3,111	4,317,214	3,321	48,333,304	0.920
23	97	40,320,000	122	6,100,000	3,471	5,045,532	3,690	51,465,532	1.065
24	92	38,280,000	136	6,800,000	3,651	5,375,830	3,879	50,455,830	0.980
25	95	39,600,000	116	5,800,000	3,077	4,557,990	3,288	49,957,990	0.990
26	84	35,100,000	120	6,000,000	3,857	5,766,069	4,061	46,866,069	0.938

4) 1人当り費用額・支給額の状況

・一般被保険者分

区分 年度	療 養 諸 費 (費 用 額)								前年比	高額療養費	出産育児金	葬 祭 費
	入 院 (円)	入 院 外 (円)	歯 科 (円)	調 剤 (円)	食 事 療 養 (円)	訪 問 看 護 (円)	療 養 費 (円)	合 計 (円)		(支給額) (円)	(支給額) (円)	(支給額) (円)
平成7年	67,314	92,262	23,369	10,910	7,573	61	2,349	203,838	1.174	5,025	1,629	1,372
8	59,278	88,303	19,836	11,989	6,568	88	2,284	188,346	0.924	8,392	1,255	767
9	65,610	86,909	21,148	13,479	6,987	127	2,366	196,626	1.044	9,171	1,735	1,170
10	63,715	86,342	21,520	14,521	6,782	169	2,515	195,564	0.995	9,864	1,915	1,135
11	60,675	78,475	21,559	16,403	6,103	131	2,480	185,826	0.950	13,353	1,941	1,308
12	59,340	79,811	21,499	17,160	5,737	165	2,656	186,368	1.003	12,427	2,010	1,370
13	60,101	80,566	21,392	18,559	5,599	143	2,671	189,031	1.014	12,891	1,225	742
14	54,390	71,915	19,109	18,410	4,797	139	2,953	171,713	0.908	12,744	2,203	1,474
15	63,238	80,182	21,038	22,177	5,407	252	3,119	195,413	1.138	13,116	2,042	1,358
16	74,018	82,169	21,853	24,992	5,811	258	3,846	212,947	1.090	15,122	2,091	1,546
17	66,912	87,411	22,223	29,833	5,761	320	4,288	216,748	1.018	13,239	1,673	1,570
18	69,218	85,905	23,071	33,822	5,009	252	4,931	222,208	1.025	13,411	2,500	1,524
19	71,407	86,118	23,521	37,901	4,724	296	5,223	229,190	1.031	14,381	2,799	1,687
20	87,178	111,971	27,542	48,314	5,190	559	5,725	286,479	1.250	18,242	1,641	387
21	97,305	112,638	27,578	54,199	5,395	836	6,272	304,223	1.062	22,060	1,886	267
22	105,922	113,723	27,165	56,046	5,550	964	6,417	315,787	1.038	24,488	1,706	267
23	107,211	115,883	28,342	59,537	5,184	1,320	6,467	323,944	1.026	25,886	1,830	277
24	113,040	116,860	27,701	58,541	5,267	1,181	6,432	329,022	1.016	26,965	1,742	309
25	103,771	119,857	28,030	62,691	5,147	1,186	6,289	326,971	0.994	25,696	1,819	266
26	102,229	121,301	28,850	63,848	4,853	1,810	6,413	329,304	1.007	25,788	1,605	274

・退職被保険者等分

区分 年度	療 養 諸 費 (費 用 額)								前 年 比	高 額 療 養 費 (支 給 額) (円)
	入 院 (円)	入 院 外 (円)	歯 科 (円)	調 剤 (円)	食 事 療 養 (円)	訪 問 看 護 (円)	療 養 費 (円)	合 計 (円)		
平成7年	144,640	197,235	34,954	25,302	12,413	—	3,606	418,150	1.234	7,564
8	118,516	190,636	30,669	27,354	10,548	225	3,519	381,467	0.912	13,686
9	92,582	190,140	34,940	31,985	7,800	66	3,338	360,851	0.946	9,615
10	97,449	185,313	34,112	32,016	8,140	61	3,115	360,206	0.998	10,123
11	109,211	198,149	38,433	38,778	9,008	307	3,099	396,985	1.102	12,494
12	124,873	173,134	36,353	38,181	8,812	592	3,946	385,891	0.972	14,323
13	131,031	167,086	34,403	42,302	8,588	404	4,322	388,136	1.006	15,637
14	110,707	147,650	31,645	39,504	7,316	104	3,560	340,486	0.877	14,788
15	111,622	159,243	34,208	44,272	7,287	35	3,242	359,909	1.057	17,120
16	118,887	155,672	33,912	48,086	7,356	290	4,261	368,464	1.024	20,234
17	127,788	159,208	35,176	53,107	7,550	336	5,132	388,297	1.054	21,266
18	130,222	154,339	33,514	60,211	6,530	322	5,948	391,086	1.007	21,166
19	135,806	163,882	32,564	65,171	6,265	281	6,427	410,396	1.049	22,047
20	137,184	164,270	28,890	54,994	7,368	127	11,546	404,379	0.985	33,530
21	155,769	162,379	25,348	56,634	8,013	632	8,830	417,605	1.033	40,771
22	127,157	167,937	26,852	59,336	6,045	3,009	6,934	397,270	0.951	34,021
23	117,814	146,517	28,434	65,166	5,739	1,545	6,199	371,414	0.935	32,139
24	140,366	146,579	31,358	73,450	5,773	2,199	5,777	405,502	1.092	41,625
25	159,868	167,951	29,165	68,539	6,156	2,236	5,892	439,807	1.085	49,814
26	165,587	178,819	32,422	72,080	5,530	2,947	5,666	463,051	1.053	57,686

・老人保健対象者分(3月～2月ベース)

区分 年度	療 養 諸 費 (費 用 額)									前 年 比
	入 院 (円)	入 院 外 (円)	歯 科 (円)	調 剤 (円)	食 事 療 養 (円)	訪 問 看 護 (円)	施 設 療 養 費 (円)	療 養 費 等 (円)	合 計 (円)	
平成7年	387,643	315,206	30,816	34,499	43,655	2,203	25,870	11,879	851,771	1.144
8	356,821	329,535	32,146	41,207	38,904	4,424	26,342	7,338	836,717	0.982
9	332,290	333,705	31,483	53,682	33,212	6,686	20,923	6,199	818,180	0.978
10	340,892	327,104	32,192	57,155	32,903	7,351	23,168	6,607	827,372	1.011
11	327,508	333,548	35,521	72,462	30,881	8,863	36,385	6,905	852,073	1.030
12	292,839	333,640	36,982	78,337	23,330	2,597	2,753	7,273	777,751	0.913
13	309,546	332,003	36,816	86,223	24,964	1,914	—	6,706	798,172	1.026
14	318,484	309,906	36,238	91,805	25,672	1,788	—	6,378	790,271	0.990
15	319,701	301,434	34,865	94,166	25,813	1,197	—	1,108	778,284	0.985
16	344,057	309,208	35,323	102,730	26,456	2,108	—	6,447	826,329	1.062
17	344,974	311,452	36,245	113,279	25,698	2,614	—	8,223	842,485	1.020
18	359,518	308,129	36,490	131,683	23,472	3,387	—	9,307	871,986	1.035
19	357,372	322,772	35,836	144,358	22,016	3,273	—	13,476	899,103	1.031

平成20年4月以降老健制度廃止

5) 受診率の状況

・一般被保険者分

区分 年度	年間平均 被保険者数 (人)	入 院		入 院 外		歯 科		診 療 費		療 養 の 給 付 等		療 養 費 等		療 養 諸 費	
		件 数 (件)	受診率 (%)	件 数 (件)	受診率 (%)	件 数 (件)	受診率 (%)	件 数 (件)	受診率 (%)	件 数 (件)	受診率 (%)	件 数 (件)	受診率 (%)	件 数 (件)	受診率 (%)
平成7年	13,811	2,790	20.201	89,576	648.584	21,646	156.730	114,012	825.516	134,430	973.355	3,378	24.459	137,808	997.813
8	13,823	2,458	17.782	87,606	633.770	19,775	143.059	109,839	794.610	132,501	958.555	3,543	25.631	136,044	984.186
9	13,831	2,623	18.965	87,959	635.955	20,529	148.427	111,111	803.348	136,758	988.779	3,343	24.170	140,101	1,012.949
10	14,253	2,673	18.754	93,500	656.002	21,503	150.866	117,676	825.623	147,250	1,033.116	3,735	26.205	150,985	1,059.321
11	14,528	2,481	17.077	91,704	631.222	21,877	150.585	116,062	798.885	148,825	1,024.401	3,989	27.457	152,814	1,051.858
12	14,922	2,510	16.821	95,295	638.621	22,859	153.190	120,664	808.632	156,228	1,046.964	4,401	29.493	160,629	1,076.458
13	15,437	2,518	16.311	98,291	636.723	23,768	153.968	124,577	807.003	163,572	1,059.610	4,558	29.526	168,130	1,089.136
14	16,204	2,438	15.046	93,240	575.413	23,059	142.304	118,737	732.764	158,979	981.110	5,216	32.190	164,195	1,013.299
15	17,183	2,789	16.231	110,859	645.167	26,433	153.832	140,081	815.230	189,204	1,101.112	6,051	35.215	195,255	1,136.327
16	17,500	3,061	17.491	117,825	673.286	28,650	163.714	149,536	854.491	204,737	1,169.926	7,586	43.349	212,323	1,213.274
17	17,389	2,932	16.861	122,298	703.307	29,752	171.097	154,982	891.265	214,257	1,232.141	8,439	48.531	222,696	1,280.672
18	17,157	3,027	17.643	123,082	717.386	30,850	179.810	156,959	914.839	221,256	1,289.596	9,752	56.840	231,008	1,346.436
19	16,867	2,876	17.051	122,197	724.474	30,948	183.483	156,021	925.007	223,938	1,327.669	10,260	60.829	234,198	1,388.498
20	21,960	4,337	19.750	190,611	867.992	45,947	209.230	240,895	1,096.972	347,331	1,581.653	14,438	65.747	361,769	1,647.400
21	22,453	4,551	20.269	196,795	876.475	46,439	206.828	247,785	1,103.572	363,270	1,617.913	15,772	70.245	379,042	1,688.157
22	22,311	4,787	21.456	191,775	859.554	46,560	208.686	243,122	1,089.696	361,591	1,620.685	16,298	73.049	377,889	1,693.734
23	22,034	4,497	20.409	191,449	868.880	47,698	216.475	243,644	1,105.764	363,791	1,651.044	16,635	75.497	380,426	1,726.541
24	21,975	4,624	21.042	193,217	879.258	47,718	217.147	245,559	1,117.447	367,077	1,670.430	17,241	78.457	384,318	1,748.887
25	21,770	4,365	20.051	194,954	895.517	48,310	221.911	247,629	1,137.478	372,937	1,713.078	16,971	77.956	389,908	1,791.034
26	21,870	4,252	19.442	196,846	900.073	50,452	230.690	251,550	1,150.206	380,211	1,738.505	17,209	78.688	397,420	1,817.193

・退職被保険者等分

区分 年度	年間平均 被保険者数 (人)	入 院		入 院 外		歯 科		診 療 費		療 養 の 給 付 等		療 養 費 等		療 養 諸 費	
		件 数 (件)	受 診 率 (%)	件 数 (件)	受 診 率 (%)	件 数 (件)	受 診 率 (%)	件 数 (件)	受 診 率 (%)	件 数 (件)	受 診 率 (%)	件 数 (件)	受 診 率 (%)	件 数 (件)	受 診 率 (%)
平成7年	2,574	853	33.139	30,540	1,186.480	5,671	220.319	37,064	1,439.938	43,814	1,702.176	743	28.866	44,557	1,731.041
8	2,533	752	29.688	29,331	1,157.955	5,147	203.198	35,230	1,390.841	42,462	1,676.352	684	27.004	43,146	1,703.356
9	2,544	594	23.349	30,664	1,205.346	5,782	227.280	37,040	1,455.975	46,122	1,812.972	711	27.948	46,833	1,840.920
10	2,670	632	23.670	32,481	1,216.517	6,024	225.618	39,137	1,465.805	49,435	1,851.498	572	21.423	50,007	1,872.921
11	3,086	782	25.340	38,958	1,262.411	7,752	251.199	47,492	1,538.950	61,241	1,984.478	805	26.086	62,046	2,010.564
12	3,494	955	27.333	40,634	1,162.965	8,393	240.212	49,982	1,430.509	65,428	1,872.582	1,140	32.627	66,568	1,905.209
13	3,669	738	20.114	28,398	773.998	5,471	149.114	34,607	943.227	69,061	1,882.284	1,374	37.449	70,435	1,919.733
14	3,817	864	22.636	39,367	1,031.360	8,331	218.260	48,562	1,272.256	65,193	1,707.964	1,297	33.980	66,490	1,741.944
15	4,230	1,037	24.515	47,891	1,132.175	10,301	243.522	59,229	1,400.213	79,487	1,879.125	1,454	34.374	80,941	1,913.499
16	4,917	1,309	26.622	55,366	1,126.012	11,953	243.095	68,628	1,395.729	93,739	1,906.427	2,135	43.421	95,874	1,949.847
17	5,525	1,467	26.552	64,021	1,158.751	14,169	256.452	79,657	1,441.756	110,134	1,993.376	2,860	51.765	112,994	2,045.140
18	6,277	1,678	26.733	73,121	1,164.904	16,112	256.683	90,911	1,448.319	128,854	2,052.796	4,042	64.394	132,896	2,117.190
19	6,860	1,833	26.720	84,541	1,232.376	17,293	252.085	103,667	1,511.181	146,824	2,140.292	4,632	67.522	151,456	2,207.813
20	1,819	442	24.299	21,199	1,165.421	3,936	216.383	25,577	1,406.102	35,156	1,932.710	2,292	126.003	37,448	2,058.714
21	1,304	360	27.607	14,334	1,099.233	2,667	204.525	17,361	1,331.365	23,727	1,819.555	1,170	89.724	24,897	1,909.279
22	1,356	312	23.009	14,840	1,094.395	2,900	213.864	18,052	1,331.268	24,826	1,830.826	1,063	78.392	25,889	1,909.218
23	1,498	346	23.097	15,234	1,016.956	3,441	229.706	19,021	1,269.760	27,141	1,811.816	998	66.622	28,139	1,878.438
24	1,401	334	23.840	13,971	997.216	3,598	256.817	17,903	1,277.873	26,667	1,903.426	1,042	74.375	27,709	1,977.802
25	1,296	340	26.235	12,896	995.062	3,291	253.935	16,527	1,275.231	24,348	1,878.704	1,002	77.315	25,350	1,956.019
26	997	279	27.984	9,458	948.646	2,768	277.633	12,505	1,254.263	18,647	1,870.311	793	79.539	19,440	1,949.850

・老人保健対象者分(3月～2月ベース)

区分 年度	年間平均 被保険者数 (人)	入 院		入 院 外		歯 科		診 療 費		医療の給付		医療費等		医療諸費	
		件 数 (件)	受診率 (%)	件 数 (件)	受診率 (%)	件 数 (件)	受診率 (%)	件 数 (件)	受診率 (%)	件 数 (件)	受診率 (%)	件 数 (件)	受診率 (%)	件 数 (件)	受診率 (%)
平成7年	5,510	5,587	101.397	86,651	1,572.613	9,415	170.871	101,653	1,844.882	120,386	2,184.864	6,815	123.684	127,201	2,308.548
8	5,848	5,384	92.066	94,007	1,607.507	10,585	181.002	109,976	1,880.575	133,533	2,283.396	2,648	45.280	136,181	2,328.676
9	6,309	5,171	81.962	105,232	1,667.966	11,887	188.413	122,290	1,938.342	155,426	2,463.560	2,347	37.201	157,773	2,500.761
10	6,822	5,828	85.429	117,401	1,720.918	13,304	195.016	136,533	2,001.363	176,281	2,584.008	2,706	39.666	178,987	2,623.673
11	7,398	5,910	79.886	131,032	1,771.181	15,347	207.448	152,289	2,058.516	204,344	2,762.152	3,123	42.214	207,467	2,804.366
12	7,991	5,509	68.940	145,746	1,823.877	17,293	216.406	168,548	2,109.223	227,488	2,846.803	3,776	47.253	231,264	2,894.056
13	8,577	6,005	70.013	157,339	1,834.429	18,420	214.760	181,764	2,119.203	248,597	2,898.414	3,679	42.894	252,276	2,941.308
14	9,070	6,583	72.580	165,949	1,829.647	20,208	222.800	192,740	2,125.028	267,402	2,948.203	6,659	73.418	274,061	3,021.621
15	9,063	6,645	73.320	164,938	1,819.905	20,922	230.851	192,505	2,124.076	267,477	2,951.308	11,976	132.142	279,453	3,083.449
16	8,877	6,750	76.039	163,744	1,844.587	20,869	235.091	191,363	2,155.717	271,339	3,056.652	16,436	185.153	287,775	3,241.805
17	8,575	6,404	74.682	159,843	1,864.058	20,779	242.321	187,026	2,181.061	264,718	3,087.090	16,978	197.994	281,696	3,285.085
18	8,272	6,574	79.473	156,382	1,890.498	20,592	248.936	183,548	2,218.907	275,523	3,330.791	6,425	77.672	281,948	3,408.462
19	8,042	6,247	77.680	153,604	1,910.022	19,765	245.772	179,616	2,233.474	271,784	3,379.557	12,152	151.107	283,936	3,530.664

平成20年4月以降老健制度廃止

5. 保険料

(1) 賦課徴収

ア 医療給付費分保険料

年度	納期(納期数)	賦課割合			料率及び額			賦課限度額
		所得割	均等割	平等割	所得割率	均等割額	平等割額	
平成17年	7～2月 (8回)	50	35	15	6.8	32,880	24,000	530,000
18	〃	〃	〃	〃	6.5	33,360	23,760	〃
19	〃	〃	〃	〃	6.5	33,120	23,280	〃
20	〃	〃	〃	〃	5.1	27,360	19,680	470,000
21	〃	〃	〃	〃	5.2	27,240	20,640	〃
22	〃	〃	〃	〃	5.2	27,240	20,640	〃
23	〃	〃	〃	〃	5.7	27,840	20,880	500,000
24	〃	〃	〃	〃	5.7	27,840	20,880	510,000
25	〃	〃	〃	〃	6.0	28,440	21,000	〃
26	〃	〃	〃	〃	6.0	28,440	21,000	〃

イ 後期高齢者支援金等分保険料

年度	納期(納期数)	課割合			料率及び額			賦課限度額
		所得割	均等割	平等割	所得割率	均等割額	平等割額	
平成20年	7～2月 (8回)	50	35	15	1.6	8,040	5,760	120,000
21	〃	〃	〃	〃	1.9	9,000	6,720	〃
22	〃	〃	〃	〃	1.9	9,000	6,720	〃
23	〃	〃	〃	〃	2.2	9,360	7,080	130,000
24	〃	〃	〃	〃	2.2	9,360	7,080	140,000
25	〃	〃	〃	〃	2.4	9,840	7,200	〃
26	〃	〃	〃	〃	2.4	9,840	7,200	〃

ウ 介護納付金分保険料

年度	納期(納期数)	賦課割合			料率及び額			賦課限度額
		所得割	均等割	平等割	所得割率	均等割額	平等割額	
平成17年	7～2月 (8回)	50	35	15	2.1	9,240	5,160	80,000
18	〃	〃	〃	〃	2.4	9,960	5,520	〃
19	〃	〃	〃	〃	1.9	9,840	5,400	90,000
20	〃	〃	〃	〃	1.7	8,880	4,800	〃
21	〃	〃	〃	〃	〃	9,360	4,920	100,000
22	〃	〃	〃	〃	〃	9,360	4,920	〃
23	〃	〃	〃	〃	2.1	9,480	5,040	〃
24	〃	〃	〃	〃	〃	9,480	5,040	120,000
25	〃	〃	〃	〃	2.4	11,280	5,880	〃
26	〃	〃	〃	〃	2.4	11,280	5,880	〃

(2) 年度別保険料収納状況(全被保険者分)

・現年度分(医療給付費分)

年度	調定額	収入済額	還付未済額	収納率
韮21年	1,697,784,830 円	1,544,497,507 円	271,005 円	90.96%
22	1,617,577,285 円	1,483,310,942 円	97,223 円	91.69%
23	1,678,826,919 円	1,557,652,797 円	175,974 円	92.77%
24	1,667,075,510 円	1,553,079,115 円	44,749 円	93.16%
25	1,704,215,000 円	1,598,558,232 円	405,422 円	93.78%
26	1,674,926,306 円	1,573,924,381 円	306,883 円	93.95%

・現年度分(後期高齢者支援金等分)

年度	調定額	収入済額	還付未済額	収納率
韮21年	551,601,120 円	503,348,656 円	202 円	91.25%
22	529,610,575 円	487,498,423 円	22,161 円	92.04%
23	568,765,811 円	529,231,253 円	55,570 円	93.04%
24	572,766,340 円	536,134,210 円	15,239 円	93.60%
25	596,350,290 円	561,412,511 円	130,557 円	94.12%
26	585,519,474 円	552,982,637 円	110,853 円	94.42%

・現年度分(介護納付金分)

年度	調定額	収入済額	還付未済額	収納率
韮21年	206,638,100 円	181,692,900 円	16,293 円	87.92%
22	196,216,780 円	175,361,158 円	7,726 円	89.37%
23	213,170,280 円	192,224,015 円	16,166 円	90.17%
24	219,959,440 円	200,806,550 円	4,412 円	91.29%
25	236,728,740 円	216,298,688 円	86,271 円	91.33%
26	224,450,410 円	205,597,481 円	56,724 円	91.58%

・滞納分(医療給付費分)

年度	調定額	収入済額	還付未済額	収納率
韮21年	564,503,372 円	105,826,152 円	45,904 円	18.74%
22	540,939,763 円	122,208,218 円	165,158 円	22.56%
23	511,550,007 円	128,992,357 円	229,529 円	25.17%
24	460,496,238 円	118,540,387 円	19,619 円	25.74%
25	417,206,023 円	115,566,623 円	50,115 円	27.69%
26	356,042,065 円	97,409,976 円	779,771 円	27.14%

・滞納分(後期高齢者支援金等分)

年度	調定額	収入済額	還付未済額	収納率
韮21年	41,283,513 円	10,709,151 円	1,068 円	25.94%
22	78,553,972 円	22,218,511 円	43,548 円	28.23%
23	96,673,414 円	29,023,728 円	73,695 円	29.95%
24	102,840,112 円	30,872,541 円	6,617 円	30.01%
25	104,821,858 円	33,069,251 円	17,647 円	31.53%
26	101,870,505 円	30,116,995 円	266,537 円	29.30%

・滞納分(介護納付金分)

年度	調定額	収入済額	還付未済額	収納率
韮21年	75,596,034 円	14,235,576 円	1,068 円	18.83%
22	78,217,287 円	17,763,369 円	19,714 円	22.69%
23	77,047,750 円	19,312,565 円	11,866 円	25.05%
24	73,507,483 円	19,203,556 円	2,384 円	26.12%
25	70,043,858 円	19,326,816 円	2,028 円	27.59%
26	65,069,759 円	17,849,844 円	127,312 円	27.24%

・合計(医療給付費分)

年度	調定額	収入済額	還付未済額	収納率
韮21年	2,262,288,202 円	1,650,323,659 円	316,909 円	72.94%
22	2,158,517,048 円	1,605,519,160 円	262,381 円	74.37%
23	2,190,376,926 円	1,686,645,154 円	405,503 円	76.98%
24	2,127,571,748 円	1,671,619,502 円	64,368 円	78.57%
25	2,121,421,023 円	1,714,124,855 円	455,537 円	80.78%
26	2,030,968,371 円	1,671,334,357 円	1,086,654 円	82.24%

・合計(後期高齢者支援金等分)

年度	調定額	収入済額	還付未済額	収納率
韮21年	592,884,633 円	514,057,807 円	1,270 円	86.70%
22	608,164,547 円	509,716,934 円	65,709 円	83.80%
23	665,439,225 円	558,254,981 円	129,265 円	83.87%
24	675,606,452 円	567,006,751 円	21,856 円	83.92%
25	701,172,148 円	594,481,762 円	148,204 円	84.76%
26	687,389,979 円	583,099,632 円	377,390 円	84.77%

・合計(介護納付金分)

年度	調定額	収入済額	還付未済額	収納率
韮21年	282,234,134 円	195,928,476 円	17,361 円	69.41%
22	274,434,067 円	193,124,527 円	27,440 円	70.36%
23	290,218,030 円	211,536,580 円	28,032 円	72.88%
24	293,466,923 円	220,010,106 円	6,796 円	74.97%
25	306,772,598 円	235,625,504 円	88,299 円	76.78%
26	289,520,169 円	223,447,325 円	184,036 円	77.11%

(3) 年度別保険料収納状況(退職分・再掲)

・現年度分(医療給付費分)

年度	調定額	収入済額	還付未済額	収納率
韮21年	108,566,514 円	104,541,192 円	7,541 円	96.29%
22	119,866,987 円	115,191,708 円	252 円	96.10%
23	112,434,382 円	107,983,759 円	24 円	96.04%
24	105,192,289 円	101,468,791 円	- 円	96.46%
25	105,192,289 円	101,468,791 円	- 円	96.46%
26	74,812,874 円	72,847,338 円	15,843 円	97.35%

・現年度分(後期高齢者支援金等分)

年度	調定額	収入済額	還付未済額	収納率
韮21年	36,239,622 円	34,772,695 円	2 円	95.95%
22	36,440,122 円	35,046,564 円	2,654 円	96.17%
23	41,804,896 円	40,124,885 円	66 円	95.98%
24	39,550,851 円	37,922,457 円	8 円	95.88%
25	37,568,502 円	36,173,156 円	- 円	96.29%
26	26,627,001 円	25,892,101 円	5,532 円	97.22%

・現年度分(介護納付金分)

年度	調定額	収入済額	還付未済額	収納率
韮21年	31,503,046 円	30,243,775 円	2 円	96.00%
22	32,130,505 円	30,959,837 円	1,095 円	96.35%
23	36,935,373 円	35,418,744 円	52 円	95.89%
24	35,791,315 円	34,438,121 円	8 円	96.22%
25	35,777,171 円	34,496,749 円	- 円	96.42%
26	25,705,319 円	24,969,758 円	5,284 円	97.12%

・滞納分(医療給付費分)

年度	調定額	収入済額	還付未済額	収納率
韮21年	31,927,216 円	7,171,030 円	- 円	22.46%
22	28,036,826 円	7,934,841 円	6 円	28.30%
23	24,314,238 円	6,656,897 円	576 円	27.38%
24	21,856,898 円	7,172,116 円	- 円	32.81%
25	18,897,364 円	6,590,451 円	24 円	34.87%
26	14,315,541 円	6,163,934 円	- 円	43.06%

・滞納分(後期高齢者支援金等分)

年度	調定額	収入済額	還付未済額	収納率
韮21年	1,801,498 円	410,084 円	- 円	22.76%
22	3,233,684 円	891,458 円	2 円	27.57%
23	3,939,277 円	1,237,042 円	189 円	31.40%
24	4,631,454 円	1,651,188 円	- 円	35.65%
25	4,838,581 円	1,959,278 円	8 円	40.49%
26	4,185,829 円	1,933,279 円	- 円	46.19%

・滞納分(介護納付金分)

年度	調定額	収入済額	還付未済額	収納率
韮21年	5,025,026 円	1,170,506 円	- 円	23.29%
22	5,294,908 円	1,533,569 円	2 円	28.96%
23	5,051,725 円	1,463,533 円	175 円	28.97%
24	5,149,653 円	1,815,168 円	- 円	35.25%
25	4,881,825 円	1,761,089 円	8 円	36.07%
26	4,071,215 円	1,795,376 円	- 円	44.10%

・合計(医療給付費分)

年度	調定額	収入済額	還付未済額	収納率
韮21年	140,493,730 円	111,712,222 円	7,541 円	79.51%
22	147,903,813 円	123,126,549 円	258 円	83.25%
23	136,748,620 円	114,640,656 円	600 円	83.83%
24	127,049,187 円	108,640,907 円	- 円	85.51%
25	124,089,653 円	108,059,242 円	24 円	87.08%
26	89,128,415 円	79,011,272 円	15,843 円	88.63%

・合計(後期高齢者支援金等分)

年度	調定額	収入済額	還付未済額	収納率
韮21年	38,041,120 円	35,182,779 円	2 円	92.49%
22	39,673,806 円	35,938,022 円	2,656 円	90.58%
23	45,744,173 円	41,361,927 円	255 円	90.42%
24	44,182,305 円	39,573,645 円	8 円	89.57%
25	42,407,083 円	38,132,434 円	8 円	89.92%
26	30,812,830 円	27,825,380 円	5,532 円	90.29%

・合計(介護納付金分)

年度	調定額	収入済額	還付未済額	収納率
韮21年	36,528,072 円	31,414,281 円	2 円	86.00%
22	37,425,413 円	32,493,406 円	1,097 円	86.82%
23	41,987,098 円	36,882,277 円	227 円	87.84%
24	40,940,968 円	36,253,289 円	8 円	88.55%
25	40,658,996 円	36,257,838 円	8 円	89.18%
26	29,776,534 円	26,765,134 円	5,284 円	89.87%

(4) 年度別納付方法別収納状況(現年度分)

区分 年度	自 主 納 付				口 座 振 替			
	世帯数 (世帯)	調定額 (千円)	収納額 (千円)	収納率 (%)	世帯数 (世帯)	調定額 (千円)	収納額 (千円)	収納率 (%)
平成7年	4,643	436,456	385,352	88.29	4,000	401,197	387,606	96.61
8	8,227	871,056	767,397	88.10	5,158	735,032	704,373	95.83
9	6,878	928,319	811,457	87.41	5,472	790,176	757,103	95.81
10	7,488	983,055	854,788	86.95	5,700	805,269	778,094	96.63
11	7,888	1,026,840	881,196	85.82	5,950	835,379	816,033	97.68
12	8,565	1,168,371	1,000,355	85.62	6,106	890,542	873,358	98.07
13	10,767	1,226,672	1,050,626	85.65	6,423	961,020	942,476	98.07
14	10,613	1,278,747	1,096,687	85.76	7,177	993,557	974,386	98.07
15	11,029	1,345,173	1,138,292	84.62	7,623	1,104,574	1,101,757	99.74
16	11,282	1,469,615	1,262,692	85.92	7,966	1,275,527	1,245,773	97.67
17	10,991	1,561,328	1,339,575	85.80	8,489	1,375,759	1,344,221	97.71
18	10,383	1,578,938	1,331,123	84.30	9,349	1,422,997	1,374,852	96.62
19	10,817	1,684,088	1,453,341	86.30	9,081	1,307,684	1,245,921	95.28
20	7,258	1,264,942	1,066,464	84.31	5,890	1,030,433	1,005,693	97.60
21	6,859	1,199,407	986,855	82.28	5,364	1,109,256	1,091,280	98.38
22	6,915	1,150,941	985,707	85.64	6,319	1,038,219	1,004,847	96.79
23	6,826	1,182,992	1,006,911	85.12	6,167	1,113,919	1,108,097	99.48
24	6,187	1,166,063	1,000,176	85.77	6,194	1,133,480	1,129,522	99.65
25	5,807	1,185,318	1,062,910	89.67	6,136	1,184,011	1,144,773	96.69
26	5,622	1,153,248	1,032,713	89.55	6,121	1,164,375	1,132,518	97.26

(注1) 平成3年度末で納付組合廃止

(注2) 上記以外に戸別徴収等も行っている。

特別徴収(年金天引き)				全 体			
世帯数	調定額	収納額	収納率	世帯数	調定額	収納額	収納率
(世帯)	(千円)	(千円)	(%)	(世帯)	(千円)	(千円)	(%)
				8,643	837,653	772,958	92.28
				13,385	1,606,088	1,471,770	91.64
				12,350	1,718,495	1,568,560	91.28
				13,188	1,788,324	1,632,882	91.31
				13,838	1,862,219	1,697,229	91.14
				14,671	2,058,913	1,873,713	91.00
				17,190	2,187,692	1,993,102	91.11
				17,790	2,272,304	2,071,073	91.14
				18,652	2,449,747	2,240,049	91.44
				19,248	2,745,142	2,508,465	91.38
				19,480	2,937,087	2,683,796	91.38
				19,732	3,001,935	2,705,975	90.14
				19,898	2,991,772	2,699,262	90.22
2,115	124,233	124,233	100.00	13,148	2,295,375	2,072,157	90.28
1,840	147,361	147,131	99.84	14,063	2,456,024	2,225,266	90.60
940	154,245	154,245	100.00	14,174	2,343,405	2,144,799	91.52
1,283	163,852	163,852	100.00	14,276	2,460,763	2,278,860	92.61
1,923	160,258	160,258	100.00	14,304	2,459,801	2,289,956	93.10
2,057	167,965	167,965	100.00	14,000	2,537,294	2,375,648	93.63
2,257	167,273	167,273	100.00	14,000	2,484,896	2,332,504	93.87

特別徴収は平成20年度10月から実施

(5) 年間収入状況の推移

・現年度分

月別累計	調定額	収入済額	還付未済額	収納率
26 5	98,054,780 円	31,744,810 円		32.37 %
6	99,137,280 円	36,694,353 円		37.01 %
7	2,503,706,100 円	346,112,017 円		13.82 %
8	2,496,303,040 円	753,848,294 円		30.20 %
9	2,491,748,260 円	989,473,960 円		39.71 %
10	2,499,696,450 円	1,210,152,486 円		48.41 %
11	2,504,288,960 円	1,437,223,699 円		57.39 %
12	2,500,050,670 円	1,659,829,803 円		66.39 %
27 1	2,499,317,750 円	1,889,332,866 円		75.59 %
2	2,498,979,670 円	2,086,722,209 円		83.50 %
3	2,487,698,920 円	2,300,101,352 円		92.46 %
4	2,487,505,810 円	2,318,463,205 円		93.20 %
5	2,484,896,190 円	2,332,504,499 円	474,460 円	93.85 %

・滞納繰越分

月別累計	調定額	収入済額	還付未済額	収納率
26 6	526,294,499 円	36,318,445 円		6.90 %
7	526,245,709 円	53,429,040 円		10.15 %
8	525,927,509 円	67,148,634 円		12.77 %
9	525,557,859 円	78,602,063 円		14.96 %
10	525,122,749 円	90,113,952 円		17.16 %
11	524,880,339 円	101,973,411 円		19.43 %
12	524,417,739 円	115,215,150 円		21.97 %
27 1	523,919,019 円	123,861,223 円		23.64 %
2	523,711,449 円	134,957,705 円		25.77 %
3	522,982,329 円	145,376,815 円		27.80 %
4	522,982,329 円	145,376,815 円		27.80 %
5	522,982,329 円	145,376,815 円	1,173,620 円	27.57 %

(6) 年度別保険料減免状況

区分 年度	災 害		所得の激減		旧被扶養者		そ の 他		合 計		対前年比	
	件数 (件)	減免額 (円)	件数 (件)	減免額 (円)	件数 (件)	減免額 (円)	件数 (件)	減免額 (円)	件数 (件)	減免額 (円)	件数 (%)	減免額 (%)
平成7年	11,741	751,702,477	26	1,276,740	—	—	2	366,470	11,769	753,345,687	13,108.9	5,318.5
8	—	—	83	3,452,050	—	—	10	1,834,740	93	5,286,790	0.8	0.7
9	—	—	78	2,816,150	—	—	38	6,911,300	116	9,727,450	124.7	184.0
10	—	—	166	6,057,250	—	—	22	2,986,330	188	9,043,580	162.1	93.0
11	—	—	159	5,484,180	—	—	45	5,197,690	204	10,681,870	108.5	118.1
12	—	—	200	7,420,480	—	—	43	3,380,640	243	10,801,120	119.1	101.1
13	—	—	280	9,547,230	—	—	58	5,706,520	338	15,253,750	139.1	141.2
14	8	385,380	347	13,181,280	—	—	56	4,497,020	411	18,063,680	121.6	118.4
15	—	—	368	15,878,230	—	—	13	371,850	381	16,250,080	92.7	90.0
16	—	—	350	19,040,033	—	—	2	23,190	352	19,063,223	92.4	117.3
17	4	523,320	345	16,480,620	—	—	7	103,360	356	17,107,300	101.1	89.7
18	—	—	349	11,757,790	—	—	1	10,890	350	11,768,680	98.3	68.8
19	—	—	335	11,713,533	—	—	3	61,509	338	11,775,042	96.6	100.1
20	3	226,946	353	12,948,891	117	5,079,610	5	133,959	478	18,389,406	141.4	156.2
21	—	—	519	19,548,410	138	5,134,660	4	103,580	661	24,786,650	138.3	134.8
22	—	—	433	12,120,440	164	5,414,990	7	125,061	604	17,660,491	91.4	71.3
23	—	—	448	16,286,148	184	7,633,000	5	220,852	637	24,140,000	105.5	136.7
24	1	104,738	481	16,885,446	192	7,025,680	8	152,040	682	24,167,904	107.1	100.1
25	—	—	459	18,896,986	196	7,296,580	3	25,896	658	26,219,462	96.5	108.5
26	—	—	372	16,624,218	187	9,754,410	5	118,334	564	26,496,962	85.7	101.1

(7) 年度別低所得者階層保険料軽減状況

医療給付費分

区分 年度	7 割 軽 減				5 割 軽 減			
	世帯別平等割		被保険者均等割		世帯別平等割		被保険者均等割	
	世帯数	軽減額	被保数	軽減額	世帯数	軽減額	被保数	軽減額
平成17年	5,796	97,372,800	7,939	182,724,024	497	5,964,000	1,357	22,309,080
18	6,652	109,139,184	8,807	205,661,064	492	5,844,960	1,285	21,433,800
19	6,933	112,980,168	9,148	212,087,232	485	5,645,400	1,281	21,213,360
20	4,537	63,402,072	6,325	121,136,400	438	4,664,160	1,054	14,418,720
21	4,510	66,117,144	6,387	121,787,316	449	5,015,520	1,064	14,491,680
22	4,703	65,637,264	6,639	126,592,452	507	4,850,400	1,252	17,052,240
23	4,776	67,577,076	6,725	131,056,800	528	5,115,600	1,271	17,692,320
24	4,927	69,791,400	6,845	133,395,360	534	5,183,460	1,303	18,137,760
25	4,904	70,431,375	6,733	134,040,564	527	5,223,750	1,253	17,817,660
26	4,968	71,412,600	6,742	134,219,736	1,393	13,996,500	2,629	37,384,380

後期高齢者支援金等分

区分 年度	7 割 軽 減				5 割 軽 減			
	世帯別平等割		被保険者均等割		世帯別平等割		被保険者均等割	
	世帯数	軽減額	被保数	軽減額	世帯数	軽減額	被保数	軽減額
平成20年	4,537	18,556,704	6,325	35,597,100	438	1,365,120	1,054	4,237,080
21	4,510	21,526,512	6,387	40,238,100	449	1,632,960	1,064	4,788,000
22	4,703	21,370,272	6,639	41,825,700	507	1,579,200	1,252	5,634,000
23	4,776	22,914,066	6,725	44,062,200	528	1,734,600	1,271	5,948,280
24	4,927	23,664,900	6,845	44,848,440	534	1,757,610	1,303	6,098,040
25	4,904	24,147,900	6,733	46,376,904	527	1,989,600	1,253	7,611,360
26	4,968	24,484,320	6,742	46,438,896	1,393	4,798,800	2,629	12,934,680

介護納付金分

区分 年度	7 割 軽 減				5 割 軽 減			
	世帯別平等割		被保険者均等割		世帯別平等割		被保険者均等割	
	世帯数	軽減額	被保数	軽減額	世帯数	軽減額	被保数	軽減額
平成17年	1,744	6,299,328	2,000	12,936,000	290	748,200	398	1,838,760
18	1,987	7,672,248	2,231	15,544,572	302	833,520	405	2,016,900
19	2,080	7,862,400	2,316	15,952,608	280	756,000	378	1,859,760
20	2,105	7,072,800	2,366	14,707,056	269	645,600	362	1,607,280
21	2,174	7,487,256	2,443	16,006,536	279	686,340	383	1,792,440
22	2,326	8,010,744	2,621	17,172,792	339	833,940	466	2,180,880
23	2,458	8,671,824	2,750	18,249,000	378	952,560	512	2,426,880
24	2,521	8,894,088	2,777	18,428,172	363	914,760	491	2,327,340
25	2,480	10,207,680	2,721	21,485,016	361	1,061,340	471	2,656,440
26	2,388	9,829,008	2,620	20,687,520	812	2,387,280	991	5,589,240

(注) 平成9年度以降、世帯別平等割、被保険者均等割の2割軽減は法定軽減になった。

単身軽減のみ

区分 年度	医療給付費分		後期高齢者支援金分	
	世帯別平等割		世帯別平等割	
	世帯数	軽減額	世帯数	軽減額
平成20年	1,181	11,621,040	1,181	3,401,280
21	1,175	12,126,000	1,175	3,948,000
22	1,686	17,399,520	1,686	5,664,960
23	1,686	17,601,840	1,686	5,968,440
24	1,635	17,069,400	1,635	5,787,900
25	1,611	14,868,000	1,611	5,097,600
26	1,644	15,156,750	1,644	5,196,600

2 割 軽 減				所 得 割 (2割軽減)		合 計			軽減額
世帯別平等割		被保険者均等割							
世帯数	軽減額	被保数	軽減額	世帯数	軽減額	世帯数	被保数	軽減額	対前年比
1,081	5,188,800	2,067	13,592,592	3,163	53,850,396	10,537	11,363	381,001,692	107.3
1,206	5,730,912	2,215	14,778,480	3,172	57,615,350	11,522	12,307	420,203,750	110.3
1,241	5,778,096	2,236	14,811,264	3,374	60,410,467	12,033	12,665	432,925,987	103.0
1,259	6,018,144	2,170	11,874,240	平成20年度以降 廃止		6,234	9,549	221,513,736	51.2
1,317	6,551,136	2,297	12,514,056			6,276	9,748	226,476,852	102.2
1,417	5,550,096	2,442	13,304,016			6,627	10,333	232,986,468	102.9
1,433	5,668,920	2,468	13,741,824			6,737	10,464	240,852,540	103.4
1,435	5,673,096	2,401	13,368,768			6,896	10,549	245,549,844	102.0
1,456	5,840,100	2,507	14,259,816			6,887	10,493	247,613,265	100.8
1,299	5,105,100	2,465	14,020,920			7,660	11,836	276,139,236	111.5

2 割 軽 減				所 得 割 (2割軽減)		合 計			軽減額
世帯別平等割		被保険者均等割							
世帯数	軽減額	被保数	軽減額	世帯数	軽減額	世帯数	被保数	軽減額	対前年比
1,259	1,761,408	2,170	3,489,360	/		6,234	9,549	65,006,772	皆増
1,317	2,132,928	2,297	4,134,600			6,276	9,748	74,453,100	114.5
1,417	1,807,008	2,442	4,395,600			6,627	10,333	76,611,780	102.9
1,433	1,922,220	2,468	4,620,096			6,737	10,464	81,201,462	106.0
1,435	1,923,636	2,401	4,494,672			6,896	10,549	82,787,298	102.0
1,456	2,002,320	2,507	4,933,776			6,887	10,493	87,061,860	105.2
1,299	1,750,320	2,465	4,851,120			7,660	11,836	95,258,136	109.4

2 割 軽 減				所 得 割 (2割軽減)		合 計			軽減額
世帯別平等割		被保険者均等割							
世帯数	軽減額	被保数	軽減額	世帯数	軽減額	世帯数	被保数	軽減額	対前年比
490	505,680	619	1,143,912	/		2,524	3,017	23,471,880	113.2
572	631,488	700	1,394,400			2,861	3,336	28,093,128	119.7
561	605,880	703	1,383,504			2,921	3,397	28,420,152	101.2
672	645,120	816	1,449,216			3,046	3,544	26,127,072	91.9
711	699,624	876	1,639,872			3,164	3,702	28,312,068	108.4
790	777,360	988	1,849,536			3,455	4,075	30,825,252	108.9
791	797,328	981	1,859,976			3,627	4,243	32,957,568	106.9
800	806,400	976	1,850,496			3,684	4,244	33,221,256	100.8
764	898,464	942	2,125,152			3,605	4,134	38,434,092	115.7
623	732,648	764	1,723,584			3,823	4,375	40,949,280	106.5

(8) 年度別非自発の失業者保険料軽減状況

区分	件数	軽減額	対前年比
年度			
平成22年	458	34,880,130	—
23	438	35,720,180	102.4
24	397	33,007,360	92.4
25	315	31,704,050	96.1
26	272	23,173,470	73.1

6 財政

(1) 決算（全被保険者分）

被保数 22,844 人

科 目		当初予算額	増減額	予算現額	決算額	1人当り	構成比	予算現額との差	
		千円	千円	千円	円	円	%	円	
保 險 料	一 般 被 保 険 者	医療給付費分	1,635,993	-49,029	1,586,964	1,592,323,085	69,704	16.55	5,359,085
		後期高齢者支援金分	534,300	18,362	552,662	555,274,252	24,307	5.77	2,612,252
		介護納付金分	190,000	6,173	196,173	196,682,191	8,610	2.04	509,191
		一般被保険者分計	2,360,293	-24,494	2,335,799	2,344,279,528	102,621	24.37	8,480,528
	険 退 者 職 等 被 保 分	医療給付費分	131,895	-56,419	75,476	79,011,272	3,459	0.82	3,535,272
		後期高齢者支援金分	43,656	-16,782	26,874	27,825,380	1,218	0.29	951,380
		介護納付金分	39,094	-14,065	25,029	26,765,134	1,172	0.28	1,736,134
		退職被保険者等分計	214,645	-87,266	127,379	133,601,786	5,848	1.39	6,222,786
	小 計	2,574,938	-111,760	2,463,178	2,477,881,314	108,470	25.76	14,703,314	
	国 庫 支 出 金	療養給付費等負担金	1,439,580	-	1,439,580	1,376,824,418	60,271	14.31	-62,755,582
高額医療費共同事業負担金		58,145	1,581	59,726	59,200,281	2,592	0.62	-525,719	
特定健康診査等負担金		11,606	-	11,606	12,823,000	561	0.13	1,217,000	
普通調整交付金		36,065	-	36,065	20,320,000	890	0.21	-15,745,000	
特別調整交付金		20,499	-	20,499	23,978,000	1,050	0.25	3,479,000	
出産育児一時金補助金		-	-	-	-	-	-	-	
高齢者医療制度円滑運営事業費補助金		-	-	-	-	-	-	-	
災害臨時特例補助金		-	-	-	-	-	-	-	
小 計	1,565,895	1,581	1,567,476	1,493,145,699	65,363	15.52	-74,330,301		
前期高齢者交付金	2,900,683	-	2,900,683	2,899,628,784	126,932	30.14	-1,054,216		
療養給付費交付金	458,215	-	458,215	504,486,302	22,084	5.24	46,271,302		
県 支 出 金	高額医療費共同事業負担金	58,145	1,581	59,726	59,200,281	2,592	0.62	-525,719	
	特定健康診査等負担金	11,606	-	11,606	15,113,000	662	0.16	3,507,000	
	県補助金	7,880	-	7,880	7,850,000	344	0.08	-30,000	
	県調整交付金	436,041	-	436,041	400,562,000	17,535	4.16	-35,479,000	
共同事業交付金	943,220	-	943,220	829,942,445	36,331	8.63	-113,277,555		
繰 入 金	一般会計(保険基盤安定)	377,429	47,269	424,698	424,699,134	18,591	4.41	1,134	
	一般会計(その他)	416,415	-	416,415	313,225,942	13,712	3.26	-103,189,058	
	基金等	-	-	-	-	-	-	-	
繰越金	2	164,616	164,618	164,616,485	7,206	1.71	-1,515		
その他の収入	16,531	-	16,531	30,084,756	1,317	0.31	13,553,756		
合 計	9,767,000	103,287	9,870,287	9,620,436,142	421,136	100.00	-249,850,858		

		歳 出								
科 目		当初予算額	増減額	予算現額	決算額	1人当り	構成比	予算現額との差		
		千円	千円	千円	円	円	%	円		
総務費	人件費	100,836	-	100,836	87,281,032	3,821	0.93	13,554,968		
	保険管理費(人件費除く)	84,348	-	84,348	68,495,876	2,998	0.73	15,852,124		
	特別対策費(人件費除く)	18,625	-	18,625	17,465,487	765	0.19	1,159,513		
	小計	203,809	-	203,809	173,242,395	7,584	1.84	30,566,605		
保険給付費	一般被保険者分	療養給付費	5,355,160	-	5,355,160	5,182,752,599	226,876	54.94	172,407,401	
		療養費	106,650	-	106,650	103,757,598	4,542	1.10	2,892,402	
		小計	5,461,810	-	5,461,810	5,286,510,197	231,418	56.04	175,299,803	
		高額療養費	623,101	-	623,101	566,623,054	24,804	6.01	56,477,946	
		高額介護合算療養費	2,001	-	2,001	288,752	13	0.00	1,712,248	
		移送費	1	-	1	-	-	-	1,000	
		任意給付	出産育児一時金	46,200	-	46,200	35,143,550	1,538	0.37	11,056,450
			葬祭費	7,000	-	7,000	6,000,000	263	0.06	1,000,000
	その他		4,900	-	4,900	5,766,069	252	0.06	-866,069	
	小計	6,145,013	-	6,145,013	5,900,331,622	258,288	62.54	244,681,378		
	険退者職等被分保	療養給付費療養費	421,570	-	421,570	323,703,409	14,170	3.43	97,866,591	
		高額療養費	73,901	-	73,901	57,513,104	2,518	0.61	16,387,896	
		高額介護合算療養費	301	-	301	29,918	1	0.00	271,082	
		移送費	1	-	1	-	-	-	1,000	
小計	495,773	-	495,773	381,246,431	16,689	4.04	114,526,569			
審査支払手数料	17,529	-	17,529	17,471,747	765	0.19	57,253			
計		6,658,315	-	6,658,315	6,299,049,800	275,742	66.77	359,265,200		
老人保健	拠出金等	176	-	176	44,480	2	0.00	131,520		
支齢後援期金者高	後期高齢者支援金	1,218,342	-	1,218,342	1,212,651,153	53,084	12.85	5,690,847		
	後期高齢者関係事務費拠出金	105	-	105	85,381	4	0.00	19,619		
	小計	1,218,447	-	1,218,447	1,212,736,534	53,088	12.85	5,710,466		
支齢前援期金者高	前期高齢者納付金	1,578	-	1,578	867,066	38	0.01	710,934		
	前期高齢者事務費拠出金	105	-	105	85,381	4	0.00	19,619		
	小計	1,683	-	1,683	952,447	42	0.01	730,553		
介護	納付金	528,740	-	528,740	525,560,567	23,007	5.57	3,179,433		
拠出業同金事	高額医療費共同事業医療費拠出金	232,581	6,324	238,905	235,412,846	10,305	2.50	3,492,154		
	保険財政共同安定化事業拠出金	794,768	17,462	812,230	811,272,103	35,514	8.60	957,897		
	小計	1,027,349	23,786	1,051,135	1,046,684,949	45,819	11.09	4,450,051		
事業費	保健衛生普及費	36,501	-	36,501	29,908,543	1,309	0.32	6,592,457		
	特定健康診査等事業費	69,470	-	69,470	59,796,874	2,618	0.63	9,673,126		
基金等積立金		7	22,123	22,130	22,129,471	969	0.23	529		
公債費		1	-	1	-	-	-	1,000		
その他の支出		7,502	58,961	66,463	63,958,876	2,800	0.68	2,504,124		
予備費		15,000	-1,584	13,416	-	-	-	13,416,000		
合計		9,767,000	103,286	9,870,286	9,434,064,936	412,978	100.00	436,221,064		
収支差引残額					186,371,206	8,158	1.98			
翌年度繰越額					-	-	-			
再差引額					186,371,206	8,158	1.98			

・退職被保険者分(再掲)

歳 入			歳 出				
科 目	決算額 (円)	割 合 (%)	科 目	決算額 (円)	割 合 (%)		
保 険 料	医療給付費分	79,011,272	12.36	療 養 給 付 費	療養給付費	319,742,710	83.84
	後期高齢者支援金分	27,825,380	4.35		療 養 費	3,960,699	1.04
	介護納付金分	26,765,134	4.19		小 計	323,703,409	84.88
	小 計	133,601,786	20.90		高額療養費	57,513,104	15.08
療養給付費交付金	504,486,302	78.94	高額介護合算療養費		29,918	0	
繰越金	-	-	計		381,246,431	99.97	
その他の収入	1,027,230	0.16	その他の支出	103,560	0.03		
合 計	639,115,318	100.00	繰上充用	-	-		
			合 計	381,349,991	100.00		

収支差引額

257,765,327

(2) 年度別決算状況

・歳入

科目 年度	保険料		国庫支出金		療養給付費交付金		前期高齢者交付金		県支出金		繰入金		その他		合計		
	決算額 (千円)	比率 (%)	決算額 (千円)	比率 (%)	決算額 (千円)	比率 (%)	決算額 (千円)	比率 (%)	決算額 (千円)	比率 (%)	決算額 (千円)	比率 (%)	決算額 (千円)	比率 (%)	決算額 (千円)	比率 (%)	前年比 (%)
平成7年	831,704	16.1	2,512,900	48.5	952,130	18.4	-	-	11,260	0.2	804,939	15.5	65,109	1.3	5,178,041	100.0	130.3
8	1,521,342	33.5	1,475,757	32.5	548,481	12.1	-	-	9,250	0.2	789,556	17.4	203,141	4.5	4,547,527	100.0	87.8
9	1,629,561	35.4	1,458,138	31.7	512,080	11.1	-	-	12,880	0.3	902,349	19.6	83,467	1.8	4,598,475	100.0	101.1
10	1,696,955	37.1	1,274,828	27.9	550,966	12.1	-	-	12,670	0.3	938,952	20.6	93,757	2.1	4,568,128	100.0	99.3
11	1,758,455	34.8	1,329,124	26.3	1,021,627	20.2	-	-	12,200	0.2	804,106	15.9	126,870	2.5	5,052,382	100.0	110.6
12	1,939,430	35.5	1,376,136	25.2	969,956	17.8	-	-	14,100	0.3	763,485	14.0	396,671	7.3	5,459,778	100.0	108.1
13	2,097,504	35.5	1,588,112	26.9	1,079,138	18.2	-	-	16,470	0.3	737,698	12.5	395,526	6.7	5,914,448	100.0	108.3
14	2,191,099	37.1	1,627,383	27.6	981,880	16.6	-	-	16,540	0.3	803,781	13.6	285,013	4.8	5,905,696	100.0	99.9
15	2,374,301	36.1	1,803,803	27.4	1,234,127	18.8	-	-	41,406	0.6	951,803	14.5	174,760	2.7	6,580,199	100.0	111.4
16	2,643,830	36.5	2,071,353	28.6	1,167,281	16.1	-	-	44,534	0.6	997,248	13.8	314,474	4.3	7,238,720	100.0	110.0
17	2,838,867	39.4	1,742,536	24.2	1,337,152	18.5	-	-	254,207	3.5	882,981	12.2	155,235	2.2	7,210,977	100.0	99.6
18	2,918,615	37.6	1,652,654	21.3	1,536,420	19.8	-	-	338,171	4.4	933,354	12.0	379,870	4.9	7,759,084	100.0	107.6
19	2,912,619	33.4	1,595,060	18.3	2,235,099	25.6	-	-	353,793	4.1	908,443	10.4	721,450	8.3	8,726,465	100.0	112.5
20	2,342,441	28.5	1,556,662	19.0	718,613	8.8	1,675,417	20.4	329,185	4.0	741,974	9.0	846,975	10.3	8,211,267	100.0	94.1
21	2,360,310	27.6	1,674,504	19.6	414,224	4.9	2,008,165	23.5	368,536	4.3	821,250	9.6	891,762	10.4	8,538,751	100.0	104.0
22	2,308,360	26.1	1,748,267	19.7	337,256	3.8	2,403,485	27.1	354,809	4.0	734,462	8.3	974,338	11.0	8,860,977	100.0	103.8
23	2,456,437	26.7	1,684,253	18.3	431,407	4.7	2,605,189	28.3	406,937	4.4	658,435	7.2	958,814	10.4	9,201,471	100.0	103.8
24	2,458,636	26.0	1,591,748	16.9	470,224	5.0	2,687,833	28.5	499,803	5.3	710,039	7.5	1,025,896	10.9	9,444,179	100.0	102.6
25	2,544,233	26.7	1,554,247	16.3	531,212	5.6	2,738,495	28.7	479,537	5.0	710,195	7.5	967,748	10.2	9,525,667	100.0	100.9
26	2,477,881	25.8	1,493,146	15.5	504,486	5.2	2,899,629	30.1	482,725	5.0	737,925	7.7	1,024,644	10.7	9,620,436	100.0	101.0

・歳出

科目 年度	総務費		保険給付費		後期高齢者支援金等		前期高齢者納付金等		老人保健拠出金		介護納付金		保健事業費		その他		合計			歳入歳出
	決算額 (千円)	比率 (%)	決算額 (千円)	比率 (%)	決算額 (千円)	比率 (%)	決算額 (千円)	比率 (%)	決算額 (千円)	比率 (%)	決算額 (千円)	比率 (%)	決算額 (千円)	比率 (%)	決算額 (千円)	比率 (%)	決算額 (千円)	比率 (%)	前年比 (%)	差引残高 (千円)
職7年	123,506	2.5	3,537,822	70.4	-	-	-	-	1,232,487	24.5	-	-	10,251	0.2	124,123	2.5	5,028,189	100.0	124.0	149,852
8	121,946	2.7	2,926,202	64.8	-	-	-	-	1,262,710	28.0	-	-	10,291	0.2	196,192	4.3	4,517,341	100.0	89.8	30,186
9	117,849	2.6	2,937,989	64.5	-	-	-	-	1,445,052	31.7	-	-	14,185	0.3	41,050	0.9	4,556,125	100.0	100.9	42,350
10	113,680	2.5	2,978,989	66.1	-	-	-	-	1,352,086	30.0	-	-	16,735	0.4	42,504	0.9	4,503,995	100.0	98.9	64,133
11	212,223	4.5	3,081,060	65.1	-	-	-	-	1,377,075	29.1	-	-	16,642	0.4	43,455	0.9	4,730,455	100.0	105.0	321,927
12	112,826	2.2	3,253,178	63.2	-	-	-	-	1,412,650	27.4	212,699	4.1	17,107	0.3	139,788	2.7	5,148,248	100.0	108.8	311,530
13	130,431	2.3	3,425,845	60.1	-	-	-	-	1,699,289	29.8	245,522	4.3	18,822	0.3	181,248	3.2	5,701,157	100.0	110.7	213,291
14	179,051	3.1	3,255,233	55.5	-	-	-	-	1,955,148	33.3	262,658	4.5	18,038	0.3	192,938	3.3	5,863,066	100.0	102.8	42,630
15	125,240	1.9	3,857,417	59.7	-	-	-	-	1,970,621	30.5	317,718	4.9	15,065	0.2	175,222	2.7	6,461,283	100.0	110.2	118,916
16	121,671	1.7	4,465,346	61.8	-	-	-	-	1,938,391	26.8	389,589	5.4	17,901	0.2	295,683	4.1	7,228,581	100.0	111.9	10,139
17	126,767	1.7	4,785,402	65.5	-	-	-	-	1,769,137	24.2	455,303	6.2	16,683	0.2	149,843	2.1	7,303,135	100.0	101.0	-92,158
18	136,480	1.7	5,114,468	65.0	-	-	-	-	1,602,471	20.4	477,432	6.1	17,329	0.2	514,816	6.5	7,862,996	100.0	107.7	-103,912
19	175,555	2.0	5,514,614	63.6	-	-	-	-	1,562,431	18.0	438,364	5.1	19,805	0.2	965,204	11.1	8,675,973	100.0	110.3	50,492
20	140,169	1.7	5,657,136	68.5	881,024	10.7	1,186	0.0	268,248	3.2	394,196	4.8	40,615	0.5	878,523	10.6	8,261,097	100.0	95.2	-49,830
21	152,652	1.8	5,986,144	69.6	1,008,075	11.7	2,866	0.0	79,775	0.9	393,586	4.6	47,256	0.5	927,716	10.8	8,598,070	100.0	104.1	-59,319
22	163,972	1.9	6,178,442	69.8	1,012,495	11.4	1,727	0.0	17,185	0.2	417,119	4.7	57,083	0.6	1,007,614	11.4	8,855,637	100.0	103.0	5,340
23	146,506	1.6	6,295,482	69.1	1,081,180	11.9	3,196	0.0	64	0.0	448,824	4.9	57,224	0.6	1,075,992	11.8	9,108,468	100.0	102.9	93,003
24	164,010	1.7	6,420,750	68.4	1,155,567	12.3	1,218	0.0	175	0.0	483,468	5.1	79,683	0.8	1,083,834	11.5	9,388,705	100.0	103.1	55,474
25	164,874	1.8	6,297,673	67.3	1,206,557	12.9	1,235	0.0	48	0.0	519,142	5.5	85,031	0.9	1,086,490	11.6	9,361,050	100.0	99.7	164,617
26	173,242	1.8	6,299,050	66.8	1,212,737	12.9	952	0.0	44	0.0	525,561	5.6	89,705	1.0	1,132,774	12.0	9,434,065	100.0	100.8	186,371

(3) 年度別経理状況

区分 年度	国保 世帯数 (世帯)	被保険者数			1世帯当たり			1人当たり										
					現年度保険料		一般会計 繰入金	現年度保険料		一般会計 繰入金	国庫支出金							総務費 支出額
		老健 (再掲) (人)	退職 (再掲) (人)	調定額 (円)	収納額 (円)	調定額 (円)		収納額 (円)	総務費 負担金 (円)		療養給 付費等 負担金 (円)	高額医療費 共同事業 負担金 (円)	特定健康 診査等 負担金 (円)	普通 調整 交付金 (円)	特別 調整 交付金 (円)	その他 (円)		
							(円)			(円)							(円)	(円)
平成7年	11,733	21,924	5,539	2,574	71,393	65,935	68,605	38,207	35,286	37,137	113	60,598	—	—	6,659	18,478	—	5,633
8	11,995	22,236	5,880	2,533	133,896	122,795	59,231	72,229	66,241	31,952	109	54,624	—	—	4,232	6,832	—	5,484
9	12,400	22,723	6,348	2,544	138,588	126,533	71,194	75,628	69,050	38,849	109	57,629	—	—	370	5,967	—	5,186
10	13,130	23,790	6,867	2,670	136,201	124,397	71,511	75,171	68,656	39,467	—	51,907	—	—	634	1,043	—	4,778
11	13,935	25,012	7,398	3,086	133,636	121,821	57,704	74,453	67,871	32,148	—	50,605	—	—	1,005	393	—	8,485
12	14,796	26,409	7,991	3,494	139,153	126,636	51,601	77,968	70,955	28,912	27	50,821	—	—	694	528	—	4,273
13	15,584	27,683	8,577	3,669	140,381	127,945	47,337	79,027	72,026	26,648	23	56,027	—	—	493	795	—	4,712
14	16,407	29,091	9,070	3,817	137,857	125,714	48,764	77,755	70,906	26,478	19	54,070	—	—	635	907	—	6,126
15	17,292	30,563	9,050	4,278	141,669	129,605	53,244	80,154	73,328	30,124	23	56,693	794	—	1,435	65	—	4,098
16	17,880	31,337	8,854	4,976	153,531	140,395	55,774	87,601	80,105	31,823	—	61,152	891	—	3,636	420	—	3,883
17	18,200	31,496	8,550	5,562	161,378	147,590	48,515	93,252	85,285	28,035	—	52,962	957	—	1,259	148	—	4,025
18	18,536	31,723	8,247	6,343	161,952	148,976	50,354	94,630	87,048	29,422	—	49,982	970	—	1,065	79	—	4,302
19	18,741	31,773	8,047	6,890	159,638	147,599	48,474	94,161	87,060	28,592	—	47,855	1,064	—	732	457	—	5,525
20	14,066	23,782	—	1,356	172,018	156,561	52,749	101,741	92,599	31,199	—	61,706	1,600	207	1,522	555	—	5,894
21	14,152	23,752	—	1,298	173,546	157,542	58,031	103,403	93,867	34,576	—	65,088	1,542	353	2,996	202	318	6,427
22	14,180	23,661	—	1,367	165,261	151,342	51,796	99,041	90,700	31,041	—	67,874	1,731	315	2,815	935	218	6,930
23	14,184	23,523	—	1,498	173,489	160,664	46,421	104,611	96,878	27,991	—	65,670	1,985	434	2,292	1,169	52	6,228
24	14,153	23,349	—	1,394	173,801	161,805	50,169	105,349	98,078	30,410	—	62,970	2,116	475	1,545	1,039	5	7,024
25	14,106	23,047	—	1,281	179,873	168,458	50,347	110,092	103,105	30,815	—	61,765	2,368	519	1,791	972	23	7,154
26	14,106	22,844	—	974	176,159	165,322	52,313	108,777	102,085	32,303	—	60,271	2,592	561	890	1,050	—	7,584

(4) 年度別経理関係諸率

区 分		平成7年度	8年度	9年度	10年度	11年度	12年度	13年度	14年度		
歳	現年度分保険料	1世帯当り調定額 (円)	71,393	133,896	138,588	136,201	133,636	139,153	140,381	137,857	
		1人当り調定額 (円)	38,207	72,229	75,628	75,171	74,453	77,968	79,027	77,755	
		療養諸費に対する割合	17.60%	38.43%	39.30%	41.39%	41.88%	44.24%	42.79%	43.52%	
		1世帯当り収納額 (円)	65,935	122,795	126,533	124,397	121,821	126,636	127,945	125,714	
		1人当り収納額 (円)	35,286	66,241	69,050	68,565	67,871	70,955	72,026	70,906	
		療養諸費に対する割合	16.25%	35.24%	35.88%	37.81%	38.18%	40.26%	39.00%	39.69%	
	繰入金	基盤安定繰入金	79,000	121,962	183,774	180,330	169,163	192,750	208,011	224,191	
		基金繰入金	—	79,080	19,569	—	—	—	—	—	
		計	79,000	201,042	203,343	180,330	169,163	192,750	208,011	224,191	
		1世帯当り (円)	6,733	16,760	16,399	13,734	12,139	13,027	13,348	13,664	
		1人当り (円)	3,603	9,041	8,949	7,580	6,763	7,299	7,514	7,707	
		療養諸費に対する割合	1.66%	4.81%	4.65%	4.17%	3.80%	4.14%	4.07%	4.31%	
		その他一般会計繰入金	563,810	372,866	418,305	507,749	320,781	303,790	529,687	597,590	
		1世帯当り (円)	48,053	31,085	33,734	31,858	23,020	20,532	33,989	36,423	
	1人当り (円)	25,717	16,769	18,409	17,583	12,825	11,504	19,134	20,542		
	入	国庫支出金・県支出金・療養給付費交付金	事務費負担金	2,467	2,433	2,486	—	—	713	646	561
			療養給付費等負担金	1,328,541	1,214,627	1,309,515	1,234,901	1,265,741	1,342,023	1,550,987	1,580,151
			助産費補助金	—	—	—	—	—	—	—	—
			高額医療費共同事業負担金	—	—	—	—	—	—	—	—
特定健康診査等負担金			—	—	—	—	—	—	—	—	
調整交付金			551,114	246,021	144,020	39,926	34,994	31,654	35,663	45,063	
その他国庫支出金			630,778	12,677	2,116	—	28,388	1,746	816	1,608	
県支出金			11,260	9,250	12,880	12,670	12,200	14,100	16,470	16,540	
療養給付費交付金			952,130	548,481	512,080	550,966	1,021,627	969,956	1,079,138	981,880	
計 (事務費を除く)			3,473,823	2,031,056	1,980,611	1,838,463	2,362,950	2,359,479	2,683,074	2,625,242	
1世帯当り (円)			296,073	169,325	159,727	140,018	169,569	159,467	172,169	160,007	
1人当り (円)			158,448	91,341	87,163	77,277	94,473	89,351	96,921	90,242	
療養諸費に対する割合			72.97%	48.60%	45.29%	42.55%	53.15%	50.70%	52.49%	50.52%	
出	療養諸費	療養給付費	3,360,701	2,689,162	2,702,836	2,720,252	2,754,981	2,914,770	3,059,166	2,872,815	
		療養費	36,368	30,808	31,676	33,549	32,582	38,449	40,830	43,739	
		高額療養費	88,876	150,671	151,309	167,625	232,548	235,481	256,368	262,955	
		任意給付費	42,205	46,034	41,989	46,708	48,994	52,271	56,423	62,110	
		老人保健拠出金	1,232,487	1,262,710	1,445,052	1,352,086	1,377,075	1,412,650	1,699,289	1,955,148	
		計	4,760,637	4,179,385	4,372,862	4,320,220	4,446,180	4,653,621	5,112,076	5,196,767	
		1世帯当り (円)	405,748	348,427	352,650	329,030	319,066	314,519	328,034	316,741	
		1人当り (円)	217,143	187,956	192,442	181,595	177,762	176,227	184,665	178,638	
		1世帯当り総務費 (円)	5,633	5,484	5,186	4,778	8,485	7,625	8,370	10,863	
		1人当り保健事業費 (円)	468	463	624	703	665	648	680	617	
年間平均国保加入世帯	11,733	11,995	12,400	13,130	13,935	14,796	15,584	16,407			
年間平均国保被保険者数	21,924	22,236	22,723	23,790	25,012	26,407	27,683	29,091			

15年度	16年度	17年度	18年度	19年度	20年度	21年度	22年度	23年度	24年度	25年度	26年度
141,669	153,531	161,378	161,952	159,638	172,018	173,546	165,261	173,476	173,489	179,873	176,159
80,154	87,603	93,253	94,630	94,161	101,741	103,403	99,041	104,611	105,349	110,092	108,777
42.01%	42.87%	44.85%	44.80%	42.38%	40.96%	40.62%	37.94%	39.20%	38.36%	40.40%	39.56%
129,605	140,395	147,590	148,976	147,599	156,561	157,542	151,342	160,664	161,805	168,458	165,322
73,328	80,108	85,285	87,048	87,060	92,599	93,867	90,700	96,878	98,078	103,105	102,085
38.43%	39.20%	41.02%	41.21%	39.19%	37.28%	36.87%	34.75%	36.31%	35.77%	37.83%	37.13%
318,426	364,805	389,433	395,104	401,004	313,532	328,435	351,558	367,139	371,545	377,430	424,699
31,115	—	—	—	—	—	—	—	—	—	—	—
349,541	364,805	389,433	395,104	401,004	313,532	328,435	351,558	367,139	371,545	377,430	424,699
20,280	20,451	21,429	21,315	21,397	22,290	23,208	24,793	25,884	26,252	26,757	30,108
11,469	11,657	12,367	12,455	12,621	13,184	13,828	14,858	15,608	15,913	16,377	18,591
6.01%	5.71%	5.96%	5.90%	5.68%	5.31%	5.43%	5.69%	5.85%	5.80%	6.01%	6.76%
602,262	632,443	493,548	538,251	507,439	428,442	492,815	382,904	291,296	338,494	332,765	313,226
34,942	35,455	27,158	29,038	27,076	30,459	34,823	27,003	20,537	23,917	23,590	22,205
19,762	20,210	15,674	16,967	15,971	18,015	20,748	16,183	12,383	14,497	14,439	13,712
704	27	—	—	—	—	—	—	—	—	—	—
1,732,697	1,916,324	1,668,090	1,585,588	1,520,485	1,467,496	1,545,964	1,605,957	1,544,748	1,470,278	1,423,502	1,376,824
—	—	—	—	—	—	—	—	—	—	—	—
24,256	27,923	30,136	30,782	33,819	38,046	36,627	40,955	46,694	49,413	54,580	59,200
—	—	—	—	—	4,923	8,387	7,458	10,207	11,083	11,957	12,823
45,881	127,076	44,309	36,284	37,755	49,387	75,962	88,729	81,392	60,335	63,668	44,298
264	—	—	—	—	—	—	5,168	1,212	639	540	—
41,406	44,534	254,207	338,171	353,793	329,185	368,536	354,809	406,937	499,803	479,537	482,725
1,234,127	1,167,281	1,337,151	—	2,235,099	718,613	414,224	337,256	431,407	470,224	531,212	504,486
3,078,631	3,283,138	3,333,893	1,990,825	4,180,951	2,607,650	2,449,700	2,440,332	2,522,597	2,561,775	2,564,996	2,480,356
178,616	184,053	183,453	107,403	223,091	185,387	173,099	172,097	177,848	181,006	181,837	175,837
101,018	104,913	105,875	62,757	131,588	109,648	103,137	103,137	107,240	109,717	111,294	108,578
52.96%	51.39%	50.98%	29.71%	59.23%	44.15%	40.51%	39.51%	40.19%	40.02%	40.84%	39.49%
3,434,932	3,955,331	4,286,895	4,571,670	4,925,779	5,021,635	5,255,270	5,407,321	5,495,491	5,591,225	5,500,110	5,502,495
47,994	63,383	75,293	89,591	97,335	106,897	110,921	110,941	110,720	108,474	106,240	107,718
297,806	364,132	347,713	362,944	393,782	461,590	548,477	592,535	618,884	651,309	624,463	624,136
61,716	67,152	60,095	73,522	79,486	48,407	52,416	48,333	51,466	50,456	49,914	46,910
1,970,621	1,938,391	1,769,137	1,602,471	1,562,431	268,248	79,775	17,185	64	175	48	44
5,813,069	6,388,389	6,539,133	6,700,198	7,058,813	5,906,777	6,046,859	6,176,315	6,276,625	6,401,639	6,280,775	6,281,303
337,263	358,134	359,827	361,469	376,651	419,933	427,279	435,565	442,514	452,317	445,256	445,293
190,743	204,141	207,664	211,209	222,164	248,372	254,583	261,034	266,829	274,172	272,520	274,965
7,266	6,821	6,976	7,363	9,367	9,965	10,787	11,564	10,329	11,588	11,688	12,281
494	572	530	546	623	1,708	1,990	2,413	2,433	3,413	3,689	3,927
17,236	17,838	18,173	18,536	18,741	14,066	14,152	14,180	14,184	14,153	14,106	14,106
30,476	31,294	31,489	31,723	31,773	23,782	23,752	23,661	23,523	23,349	23,047	22,844

(5) 国民健康保険事業特別会計基金運用状況

区分 年度	積立額		処分額 円	保有額 円
	剰余金 円	運用利子 円		
平成7年	-	1,754,165	-	132,413,855
8	-	664,574	79,080,000	53,998,429
9	-	346,848	19,569,000	34,776,277
10	-	211,959	-	34,988,236
11	-	93,370	-	35,081,606
12	-	48,979	-	35,130,585
13	17,957,000	70,748	-	53,158,333
14	-	11,509	-	53,169,842
15	-	7,332	31,115,000	22,062,174
16	-	4,422	-	22,066,596
17	-	4,411	-	22,071,007
18	-	-	-	22,071,007
19	-	33,000	-	22,104,007
20	1,427,000	60,507	-	23,591,514
21	-	32,591	-	23,624,105
22	-	16,509	-	23,640,614
23	-	7,088	-	23,647,702
24	2,372,000	5,927	-	26,025,629
25	-	6,000	-	26,031,629
26	22,123,000	6,471	-	48,161,100

様式 1 3 国民健康保険事業状況報告書（事業年報）A表
（平成 26 年度）

都道府県名	兵庫県
保険者名	芦屋市
都道府県・保険者番号	28 - 007

事業開始年月日	昭和34年4月1日
---------	-----------

○ 一般状況

その他給付	出産育児葬	祭	傷病手当	出産手当	その他
円	円	円	円	円	円
999,999,999,999	50,000	0	0	999,999,999,999	

	本年度末現在	(再掲) 未就学児	(再掲) 前期高齢者	(再掲) 70歳以上一般	(再掲) 70歳以上現役並み所得者
世帯数	13,921				
被保険者数	22,483	687	9,056	3,813	665
退職被保険者等	821	1			
一般被保険者	21,662	686	9,056	3,813	665

	年度平均	(再掲) 未就学児	(再掲) 前期高齢者	(再掲) 70歳以上一般	(再掲) 70歳以上現役並み所得者
世帯数	14,110				
被保険者数	22,867	655	9,034	3,853	685
退職被保険者等	997	1			
一般被保険者	21,870	654	9,034	3,853	685

	本年度末現在	年度平均
介護保険第2号被保険者数	7,729	7,947

	年度平均
標準負担額の減額状況	284

被保険者増減内訳	本年度中増	転入	社保離脱	生保廃止	出生	後期高齢者離脱	その他	計
	1,174	2,420	26	83	0	88	3,791	
本年度中減	転出	社保加入	生保開始	死亡	後期高齢者加入	その他	計	
1,025	1,826	66	129	861	192	4,099		

本年度末現在	専任	兼任	計	一部負担割合	法定割合	その他
本事務職員数	16	0	16		1	0

備考	出産育児一時金は39万円支給、産科医療補償制度加入医療機関では3万円加算。平成27年1月1日より40.4万円支給、産科医療補償制度加入医療機関では1.6万円加算。医療付加金として、①感染症予防法第37条、第37条の2適用医療について自己負担相当額を現物給付、②障害者総合支援法第58条適用医療について医療費の5%又は自己負担相当額のいずれか少ない額を現金給付。
	作成者氏名 武部 真美 印

様式 1 4 国民健康保険事業状況報告書（事業年報）B表（1）

（平成 26 年度）

都道府県名	兵庫県
保険者名	芦屋市
都道府県・保険者番号	28 - 007

○ 経理状況

1. 収支状況及び資産・負債等の状況

[1] 収入状況及び支出状況

収 入				支 出			
科 目	収 入 額	(再掲)介護分	(再掲)後期高齢者支援金等分	科 目	支 出 額	(再掲)介護分	(再掲)後期高齢者支援金等分
	円	円	円		円	円	円
保険料				総務費	173,242,395		
一般者被保険者				一般小高	5,182,752,599		
医療給付費分	1,592,323,085			療養給付費	102,964,079		
後期高齢者支援金分	555,274,252		555,274,252	小計	5,285,716,678		
介護納付金分	196,682,191	196,682,191		高額療養費	566,623,054		
一般被保険者分計	2,344,279,528	196,682,191	555,274,252	高額介護合算療養費	288,752		
退職者被保険者				移送費	0		
医療給付費分	79,011,272			出産育児諸費	35,143,550		
後期高齢者支援金分	27,825,380		27,825,380	葬祭諸費	6,000,000		
介護納付金分	26,765,134	26,765,134		育児諸費	0		
退職被保険者等分計	133,601,786	26,765,134	27,825,380	その他	5,766,069		
計	2,477,881,314	223,447,325	583,099,632	計	5,899,538,103		
事務費負担金	0	0		退職給付費療養費	323,703,409		
療養給付費等負担金	1,376,824,418	168,179,381	362,071,149	高額療養費	57,513,104		
高額医療費共同事業負担金	59,200,281			高額介護合算療養費	29,918		
特定健康診査等負担金	12,823,000			移送費	0		
普通調整交付金	20,320,000	20,320,000	0	小計	381,246,431		
特別調整交付金	23,978,000		0	審査支払手数料	17,471,747		
出産育児一時金補助金	0		0	計	6,298,256,281		
特別対策費補助金	0	0	0	後期高齢者支援金	1,212,651,153		
計	1,493,145,699	188,499,381	362,071,149	事務費拠出金	85,381		
療養給付費等交付金	504,486,302		81,178,810	計	1,212,736,534	1,212,736,534	
前期高齢者交付金	2,899,628,784			前期高齢者納付金	867,066		
都道府県支出金				事務費拠出金	85,381		
高額医療費負担金	59,200,281			計	952,447		
特定健康診査等負担金	15,113,000			老人保健			
一市一府一県交付金	235,830,000	23,152,000		医療費拠出金	0		
二府二県交付金	164,732,000			事務費拠出金	44,480		
三府三県交付金	0			計	44,480		
その他	7,850,000	0	0	介護納付金	525,560,567	525,560,567	
連合会支出金	0			高額医療費	235,412,846		
共同事業交付金				共同事業拠出金	811,272,103		
高額医療費交付金	162,365,075			その他	0		
共同事業交付金	667,577,370			特定健康診査等事業費	59,796,874		
保険料徴収金	342,311,556	31,744,920		保健事業費	29,908,543		
保険料徴収金	82,387,578	7,437,206		健康センター事業費	0		
標準超過	0			直診勘定繰出金	0		
職員給与等	139,648,887			その他の支出	64,752,395	0	0
出産育児一時金	23,429,033						
財政安定化	28,846,000						
その他の収入	121,302,022						
直診勘定	0						
その他の収入	30,084,756						
小計(単年度収入) A	9,455,819,657	474,280,832	1,026,349,591	小計(単年度支出) B	9,411,935,465	525,560,567	1,212,736,534
基金等繰入金 C	0			単年度収支差 (A-B)	43,884,192	-51,279,735	-186,386,943
繰越金 D	164,616,485			基金等積立金 F	22,129,471		
市町村債(組債) E	0			前年度繰上充用金 G	0		
収入合計 (A+C+D+E)	9,620,436,142			公債費(組債費) H	0		
				支出合計 (B+F+G+H)	9,434,064,936		
				収支差引残 (収入合計-支出合計)	186,371,206		
				うち次年度への繰越金 I	186,371,206		
				うち基金等積立金 J	0		

[2] 基金等保有額及び市町村債（組債）の状況

基金等保有額（前年度末） K	26,031,629	市町村債（組債）残高	0
基金等繰入金 C	0		
基金等積立金 F	22,129,471		
収支差引残のうち基金等積立金 J	0		
その他増加額 L	0		
その他減少額 M	0		
基金等保有額 (K-C+F+J+L-M)	48,161,100		

[3] 資産・負債等の状況（年度末現在）

資 産	金 額	負 債 及 び 純 資 産	金 額
科 目	円	科 目	円
基金等保有額 a	48,161,100	繰上充用金（当年度赤字額） e	0
次年度への繰越金 b	186,371,206	市町村債（組債）残高 f	0
貸付金等 c	0	その他の負債 g	0
その他の資産 d	0	負債合計 (e+f+g)	0
資産合計 (a+b+c+d)	234,532,306	純資産(資産合計-負債合計)	234,532,306

備考		作成者氏名	武部 真美	印
----	--	-------	-------	---

様式 1 4 (つづき) 国民健康保険事業状況報告書 (事業年報) B 表 (1) (続)

(平成 26 年度)

都 道 府 県 名	兵庫県
保 険 者 名	芦屋市
都道府県・保険者番号	28 - 007

○ 経理状況

2. 保険料 (税) 収納状況 (一般被保険者分)

保 險 料	現 年 分 滞 納 繰 越 分 計	調 定 額	収 納 額	還付未済額 (別掲)	不 納 欠 損 額	未 収 額	居 所 不 明 者 分 調 定 額
		円	円	円	円	円	円
		2,357,750,996	2,208,347,501	447,801	0	149,403,495	0
		500,409,744	134,310,606	1,173,620	36,397,595	329,701,543	0
		2,858,160,740	2,342,658,107	1,621,421	36,397,595	479,105,038	0

3. 保険給付等支払状況

(一) 保 險 被 保 險 者 分	療 養 給 付 費	計	支 払 義 務 額	支 払 済 額	徴 収 金 等	戻 入 未 済 額	未 払 額
			円	円	円	円	円
			5,164,713,453	5,182,752,599	17,654,886	384,260	0
		現年度分 (再掲)	5,164,713,453	5,182,752,599	17,654,886	384,260	0
	療 養 費	計	102,729,160	102,964,079	234,919	0	0
		現年度分 (再掲)	102,729,160	102,964,079	234,919	0	0
	高 額 療 養 費		563,976,565	566,623,054	2,531,187	115,302	0
	高 額 介 護 合 算 療 養 費		288,752	288,752	0	0	0
	移 送 費		0	0	0	0	0
	そ の 他 の 保 險 給 付 費		46,909,619	46,909,619	0	0	0
	後 期 高 齢 者 支 援 金		1,212,651,153	1,212,651,153			0
	前 期 高 齢 者 納 付 金		867,066	867,066			0
	老 人 保 健 医 療 費 拠 出 金		0	0			0
	介 護 納 付 金		525,560,567	525,560,567			0

4. 備考

現 年 分	収 納 率	
	滞 納 繰 越 分	計
%	%	%
93.66	26.84	81.96

備 考	
-----	--

作成者氏名 武部 真美 印

様式 1 4 - 2 国民健康保険事業状況報告書（事業年報）B表（2）
（平成 26 年度）

都 道 府 県 名	兵庫県
保 険 者 名	芦屋市
都道府県・保険者番号	28 - 007

4. 保険料（税）（医療給付費分）賦課徴収状況（一般被保険者分）

均一・不均一 賦課の別	(1) 均一賦課	(2) 不均一賦課[0]
	1	0

保険料の別 保険税	(1)	(2)	保険料（税） 賦課方式	(1)	(2)	(3)	(4)	保険料（税） 徴収回数	回 8
	1	0		4方式	3方式	2方式	その他		
保険料（税） 算定額	保険料（税） 軽減額	災害等による 減免額	千円	0	1	0	0	千円	8
千円 2,604,317	千円 232,496	千円 0		千円 16,982		千円 569,744	千円 0	千円 184,982	千円 1,600,113
保 険 料 （ 税 ） 算 定 額 内 訳				料 （ 税 ） 率					
所得割	資産割	均等割	平等割	所得割	資産割	均等割	平等割		
千円 1,700,132	千円 0	千円 619,992	千円 284,193	%	%	円	円		
65.28%	0.00%	23.81%	10.91%	6.00	0.00	28,440	21,000		
課 税 対 象 額	課 税 対 象 額	課 税 対 象 額	課 税 対 象 額	課 税 対 象 額	課 税 対 象 額	課 税 対 象 額	課 税 対 象 額	課 税 対 象 額	課 税 対 象 額
所得割	資産割	世帯数	軽減世帯数	災害等による 減免世帯数	その他の 減免世帯数	賦課限度額を 超える世帯数	課税対象 被保険者数	賦課限度額	
千円 28,335,539	千円 0	13,533	6,437	0	488	636	21,800	千円 510	
所得割の 算定基礎	① 課税総所得金額 (基礎控除)		② 課税総所得金額 (各種控除)		③ 市町村民税の 所得割額		④ 市町村民税額等		⑤ そ の 他
	1		0		0		0		0
資産割の 算定基礎	① 固定資産税額等			② 固定資産税のうち 土地家屋に係る部分の額			③ そ の 他		
	0			0			0		

備考	
	作成者氏名 武部 真美 印

様式 1 4 - 3 国民健康保険事業状況報告書（事業年報）B表（3）
（平成 26 年度）

都 道 府 県 名	兵庫県
保 険 者 名	芦屋市
都道府県・保険者番号	28 - 007

5. 保険料（税）（後期高齢者支援金分）賦課徴収状況（一般被保険者分）

均一・不均一 賦課の別	(1) 均一賦課	(2) 不均一賦課[0]
	1	0

保険料の別 保険税	(1) 料	(2) 税	保険料（税） 賦課方式	(1) 4方式	(2) 3方式	(3) 2方式	(4) その他	徴収回数	回 8
	1	0		0	1	0	0		
保険料（税） 算定額	保険料（税） 軽減額	災害等による 減免額	その他の 減免額	賦課限度額を 超える額	符 号 1増・2減	増 減 額	保険料（税） 調定額		
千円 992,003	千円 80,205	千円 0	千円 6,095	千円 328,278	0 1	千円 18,533	千円 558,892		
保 険 料 （ 税 ） 算 定 額 内 訳				料 （ 税 ） 率					
所 得 割	資 産 割	均 等 割	平 等 割	所 得 割	資 産 割	均 等 割	平 等 割		
千円 680,053	千円 0	千円 214,512	千円 97,438	%	%	円	円		
68.56 %	0.00 %	21.62 %	9.82 %	2.40	0.00	9.840	7.200		
課 税 対 象 額	課 税 対 象 額	保 険 料 （ 税 ）	災 害 等 に よ る	そ の 他 の	賦 課 限 度 額 を	課 税 対 象	賦 課 限 度 額		
所 得 割	資 産 割	軽 減 世 帯 数	減 免 世 帯 数	減 免 世 帯 数	超 える 世 帯 数	被 保 険 者 数			
千円 28,335,539	千円 0	13,533	6,437	0	480	996	21,800	千円 140	
所 得 割 の 算 定 基 礎	① 課 税 総 所 得 金 額 （ 基 礎 控 除 ）	② 課 税 総 所 得 金 額 （ 各 種 控 除 ）	③ 市 町 村 民 税 の 所 得 割 の 額	④ 市 町 村 民 税 額 等	⑤ そ の 他				
	1	0	0	0	0				
資 産 割 の 算 定 基 礎	① 固 定 資 産 税 額 等	② 固 定 資 産 税 の う ち 土 地 家 屋 に 係 る 部 分 の 額	③ そ の 他						
	0	0							

備 考	
	作成者氏名 武部 真美 印

様式 1 4 - 4 国民健康保険事業状況報告書（事業年報）B表（4）
（平成 26 年度）

都 道 府 県 名	兵庫県
保 険 者 名	芦屋市
都道府県・保険者番号	28 - 007

6. 保険料（税）（介護納付金分）賦課徴収状況（介護保険第2号被保険者分）

均一・不均一 賦課の別	(1) 均一賦課	(2) 不均一賦課[0]
	1	0

保険料の別 保険税	(1) 料	(2) 税	保険料（税） 賦課方式	(1) 4方式	(2) 3方式	(3) 2方式	(4) その他	徴収回数	回 8
	1	0		0	1	0	0		
保険料（税） 算定額	保険料（税） 軽減額	災害等による 減免額	その他の 減免額	賦課限度額を 超える額	符 号 1増・2減	増 減 額	保険料（税） 調定額		
千円 405,432	千円 35,644	千円 0	千円 1,911	千円 93,537	0 1	千円 49,890	千円 224,450		
保 険 料 （ 税 ） 算 定 額 内 訳				料 （ 税 ） 率					
所 得 割	資 産 割	均 等 割	平 等 割	所 得 割	資 産 割	均 等 割	平 等 割		
千円 274,338	千円 0	千円 91,492	千円 39,602	%	%	円	円		
67.66 %	0.00 %	22.57 %	9.77 %	2.40	0.00	11,280	5,880		
課 税 対 象 額	課 税 対 象 額	保 険 料 （ 税 ）	災 害 等 に よ る	そ の 他 の	賦 課 限 度 額 を	課 税 対 象	賦 課 限 度 額		
所 得 割	資 産 割	世 帯 数	軽 減 世 帯 数	減 免 世 帯 数	超 える 世 帯 数	被 保 険 者 数			
千円 11,430,749	千円 0	6,735	3,296	0	164	556	8,111	千円 120	
所 得 割 の 算 定 基 礎	① 課 税 総 所 得 金 額 (基 礎 控 除)	② 課 税 総 所 得 金 額 (各 種 控 除)	③ 市 町 村 民 税 の 所 得 割 の 額	④ 市 町 村 民 税 額 等	⑤ そ の 他				
	1	0	0	0	0				
資 産 割 の 算 定 基 礎	① 固 定 資 産 税 額 等	② 固 定 資 産 税 の う ち 土 地 家 屋 に 係 る 部 分 の 額	③ そ の 他						
	0	0	0						

備 考	
	作成者氏名 武部 真美 印

様式 1 5 国民健康保険事業状況報告書（事業年報）C表（1）
（平成 26 年度）

都道府県名	兵庫県
保険者名	芦屋市
都道府県・保険者番号	28 - 007

○ 保険給付状況
1. 医療給付の状況

(1) 全体

	件数	費用額	保険者負担分	一部負担金	他法負担分
	件	円	円	円	円
療養の給付等	380,211	7,061,623,272	5,164,702,303	1,602,806,701	294,114,268
食事療養・生活療養(再掲)	4,070	106,123,360	71,150,619	32,909,781	2,062,960
療養費等					
食事療養・生活療養	9		11,150	-11,150	0
療養費					
診察費	416	5,090,447	3,709,717	1,305,580	75,150
補装具	296	8,671,258	6,421,610	1,955,453	294,195
柔道整復師	15,591	113,708,192	83,161,811	25,760,721	4,785,660
アソマ・マッサージ	190	5,046,030	3,769,596	1,094,913	181,521
ハリ・キウウ	707	7,731,515	5,666,426	1,824,965	240,124
その他の	0	0	0	0	0
小計	17,200	140,247,442	102,729,160	31,941,632	5,576,650
移送費	0	0	0	0	0
計	397,420	7,201,870,714	5,267,442,613	1,634,737,183	299,690,918

(2) 前期高齢者分再掲

	件数	費用額	保険者負担分	一部負担金	他法負担分
	件	円	円	円	円
療養の給付等	229,527	4,463,648,203	3,337,145,003	953,884,744	172,618,456
食事療養・生活療養(再掲)	2,503	58,061,683	38,670,156	18,651,957	739,570
療養費等					
食事療養・生活療養	5		4,400	-4,400	0
療養費	9,556	84,423,427	63,581,166	16,268,698	4,573,563
移送費	0	0	0	0	0
計	239,088	4,548,071,630	3,400,730,569	970,149,042	177,192,019

(3) 70歳以上一般分再掲

	件数	費用額	保険者負担分	一部負担金	他法負担分
	件	円	円	円	円
療養の給付等	112,458	2,175,880,507	1,736,871,396	312,346,580	126,662,531
食事療養・生活療養(再掲)	1,261	29,649,257	19,945,210	9,591,077	112,970
療養費等					
食事療養・生活療養	2		2,000	-2,000	0
療養費	4,661	44,294,213	35,491,860	4,614,098	4,188,255
移送費	0	0	0	0	0
計	117,121	2,220,174,720	1,772,365,256	316,958,678	130,850,786

(4) 70歳以上現役並み所得者分再掲

	件数	費用額	保険者負担分	一部負担金	他法負担分
	件	円	円	円	円
療養の給付等	18,438	370,663,942	259,164,422	109,894,875	1,604,645
食事療養・生活療養(再掲)	196	3,875,682	2,412,662	1,390,740	72,280
療養費等					
食事療養・生活療養	0		0	0	0
療養費	660	5,381,576	3,766,934	1,614,642	0
移送費	0	0	0	0	0
計	19,098	376,045,518	262,931,356	111,509,517	1,604,645

(5) 未就学児分再掲

	件数	費用額	保険者負担分	一部負担金	他法負担分
	件	円	円	円	円
療養の給付等	10,063	101,834,714	81,374,262	8,581,691	11,878,761
食事療養(再掲)	52	459,954	274,454	140,520	44,980
療養費等					
食事療養	0		0	0	0
療養費	34	727,035	581,618	139,088	6,329
移送費	0	0	0	0	0
計	10,097	102,561,749	81,955,880	8,720,779	11,885,090

備考	
----	--

作成者氏名 武部 真美 印

様式 15 - 2 国民健康保険事業状況報告書（事業年報）C表（2）
（平成 26 年度）

都道府県名	兵庫県
保険者名	芦屋市
都道府県・保険者番号	28 - 007

2. 高額療養費の状況

		合 算 分		単 独 分			他法併用分	合 計	現物給付分 (再掲)	
		多数該当分	そ の 他	多数該当分	長期疾病分	入 院 分				そ の 他
総 数	件 数	457	3,155	829	850	2,061	761	2,290	10,403	6,281
	高額療養費(円)	21,252,879	29,857,880	78,462,511	70,241,259	282,668,241	26,556,864	54,936,931	563,976,565	505,641,185
(再掲) 前期高齢者分	件 数	298	3,074	268	491	1,412	649	2,042	8,234	
	高額療養費(円)	9,750,588	23,780,166	30,006,959	38,181,922	196,556,016	22,072,252	29,173,633	349,521,536	
(再掲) 70歳以上一般分	件 数	103	2,760	0	128	757	518	1,955	6,221	
	高額療養費(円)	293,375	14,169,039	0	4,330,289	90,942,224	15,934,546	17,262,142	142,931,615	
(再掲) 70歳以上現役並み所得者分	件 数	58	221	7	98	115	62	18	579	
	高額療養費(円)	1,611,859	2,574,076	1,293,540	7,163,360	16,286,045	2,744,424	1,154,885	32,828,189	
(再掲) 未就学児分	件 数	0	0	0	0	9	0	5	14	
	高額療養費(円)	99,067	109,003	0	0	1,093,101	0	2,219,766	3,520,937	
長期高額特定疾病該当者数									50 人	

3. 高額介護合算療養費の状況

件数(件)	9
給付額(円)	288,752

4. その他の保険給付の状況

	出産育児給付	葬 祭 給 付	傷病手当金	出産手当金	その他任意給付	計
件数(件)	84	120	0	0	3,857	4,061
給付額(円)	35,100,000	6,000,000	0	0	5,766,069	46,866,069

備 考	
	作成者氏名 武部 真美 印

様式 15 - 3 国民健康保険事業状況報告書（事業年報）C表（3）

（平成 26 年度）

都 道 府 県 名	兵庫県
保 険 者 名	芦屋市
都 道 府 県 ・ 保 険 者 番 号	28 - 007

5. 療養の給付等内訳

(1) 全体

	件数	日数	費用額
	件	日	円
診療入院	4,252	61,153	2,235,757,760
療入院外	196,846	327,323	2,652,845,931
費歯科	50,452	94,083	630,954,440
費小計	251,550	482,559	5,519,558,131
調剤	128,246	(166,449枚)	1,396,358,651
食事療養・生活療養	(4,070)	(158,855回)	106,123,360
訪問看護	415	3,146	39,583,130
合計	380,211	485,705	7,061,623,272

(2) 前期高齢者分再掲

	件数	日数	費用額
	件	日	円
診療入院	2,604	33,952	1,455,993,640
療入院外	118,884	201,865	1,665,330,464
費歯科	28,324	53,741	355,437,440
費小計	149,812	289,558	3,476,761,544
調剤	79,466	(101,888枚)	908,356,826
食事療養・生活療養	(2,503)	(86,034回)	58,061,683
訪問看護	249	1,776	20,468,150
合計	229,527	291,334	4,463,648,203

(3) 70歳以上一般分再掲

	件数	日数	費用額
	件	日	円
診療入院	1,314	17,467	718,665,600
療入院外	58,540	103,298	802,879,924
費歯科	12,769	24,769	169,264,010
費小計	72,623	145,534	1,690,809,534
調剤	39,703	(51,789枚)	442,373,066
食事療養・生活療養	(1,261)	(44,443回)	29,649,257
訪問看護	132	1,080	13,048,650
合計	112,458	146,614	2,175,880,507

(4) 70歳以上現役並み所得者分再掲

	件数	日数	費用額
	件	日	円
診療入院	202	2,174	113,154,570
療入院外	9,642	15,296	145,742,680
費歯科	2,315	4,366	28,488,220
費小計	12,159	21,836	287,385,470
調剤	6,271	(7,798枚)	78,911,460
食事療養・生活療養	(196)	(5,627回)	3,875,682
訪問看護	8	49	491,330
合計	18,438	21,885	370,663,942

(5) 未就学児分再掲

	件数	日数	費用額
	件	日	円
診療入院	84	434	29,276,990
療入院外	5,409	8,758	47,046,160
費歯科	703	954	5,747,150
費小計	6,196	10,146	82,070,300
調剤	3,847	(5,793枚)	18,078,390
食事療養	(52)	(715回)	459,954
訪問看護	20	106	1,226,070
合計	10,063	10,252	101,834,714

備考			
----	--	--	--

作成者氏名 武部 真美 印

2015/07/27 09:51:01

様式 1 7 国民健康保険退職者医療事業状況報告書（退職者医療事業年報）E表（1）

退職者医療にかかる一般状況・経理状況

（平成 26 年度）

都道府県名	兵庫県
保険者名	芦屋市
都道府県・保険者番号	28 - 007

○ 一般状況

		本年度末現在	(再掲)
			未就学児
世帯数	単独世帯	424	
	混合世帯	142	
退職被保険者等数	退職被保険者	579	
	被扶養者	242	1
	計	821	1

		年度平均	(再掲)
			未就学児
世帯数	単独世帯	513	
	混合世帯	164	
退職被保険者等数	退職被保険者	693	
	被扶養者	304	1
	計	997	1

○ 経理状況

1. 収入状況及び支出状況

収入		収入額	支出		支出額
科	目		科	目	
保険料(税)	医療給付費分	79,011,272	医療給付費	療養給付費	319,742,710
療養給付費交付金		300,710,100		療養費	3,960,699
繰越金		0		小計	323,703,409
その他の収入		1,027,230		高額療養費	57,513,104
合計		380,748,602		高額介護合算療養費	29,918
				移送費	0
				計	381,246,431
				その他の支出	103,560
				前年度繰上充用金	0
				合計	381,349,991

2. 保険料(税)収納状況

	調定額	収納額	還付未済額(別掲)	不納欠損額	未収額	居所不明者分調定額
	円	円	円	円	円	円
現年分	127,145,194	123,682,538	26,659	0	3,462,656	0
滞納繰越分	22,572,585	9,892,589	0	529,483	12,150,513	0
計	149,717,779	133,575,127	26,659	529,483	15,613,169	0

3. 医療給付支払状況

	支払義務額	支払済額	徴収金等	戻入未済額	未払額
	円	円	円	円	円
療養給付費	計	318,878,896	319,742,710	863,814	0
	現年度分(再掲)	318,878,896	319,742,710	863,814	0
療養費	計	3,960,699	3,960,699	0	0
	現年度分(再掲)	3,960,699	3,960,699	0	0
高額療養費		57,513,104	57,513,104	0	0
高額介護合算療養費		29,918	29,918	0	0
移送費		0	0	0	0

4. 備考

収納率		
現年分	滞納繰越分	計
%	%	%
97.28	43.83	89.22
備考		

作成者氏名 武部 真美 印

様式 17-2 国民健康保険退職者医療事業状況報告書（退職者医療事業年報）E表（2）

（平成 26 年度）

都道府県名	兵庫県
保険者名	芦屋市
都道府県・保険者番号	28 - 007

4. 保険料（税）（医療給付費分）賦課徴収状況

均一・不均一賦課の別	(1) 均一賦課	(2) 不均一賦課[0]
	1	0

保険料（税）算定額	保険料（税）軽減額	災害等による減免額	その他の減免額	賦課限度額を超える額	符 号 1増・2減	増 減 額	保険料（税）調定額
千円 117,340	千円 10,490	千円 0	千円 621	千円 17,016	0 1	千円 14,400	千円 74,813
保 険 料 (税) 算 定 額 内 訳							
所得割	資産割	均等割	平等割				
千円 71,819	千円 0	千円 33,047	千円 12,474				
% 61.21	% 0.00	% 28.16	% 10.63				
課 税 対 象 額		課 税 対 象 世 帯 数	保 険 料 (税) 軽 減 世 帯 数	災 害 等 に よ る 減 免 世 帯 数	そ の 他 の 減 免 世 帯 数	賦 課 限 度 額 を 超 え る 世 帯 数	課 税 対 象 被 保 険 者 数
所得割	資産割						
千円 1,196,981	千円 0	779	364	0	21	27	1,162

備 考	
	作成者氏名 武部 真美 印

様式 17-3 国民健康保険退職者医療事業状況報告書（退職者医療事業年報）E表（3）

（平成 26 年度）

都道府県名	兵庫県
保険者名	芦屋市
都道府県・保険者番号	28 - 007

5. 保険料（税）（後期高齢者支援金分）賦課徴収状況

均一・不均一賦課の別	(1) 均一賦課	(2) 不均一賦課[0]
	1	0

保険料（税）算定額	保険料（税）軽減額	災害等による減免額	その他の減免額	賦課限度額を超える額	符 号 1増・2減	増 減 額	保険料（税）調定額
千円 44,439	千円 3,620	千円 0	千円 244	千円 10,153	0 1	千円 3,795	千円 26,627
保 険 料 (税) 算 定 額 内 訳							
所得割	資 産 割	均 等 割	平 等 割				
千円 28,728	千円 0	千円 11,434	千円 4,277				
% 64.65	% 0.00	% 25.73	% 9.62				
課 税 対 象 額		課 税 対 象 世 帯 数	保 険 料 (税) 軽 減 世 帯 数	災 害 等 に よ る 減 免 世 帯 数	そ の 他 の 減 免 世 帯 数	賦 課 限 度 額 を 超 え る 世 帯 数	課 税 対 象 被 保 険 者 数
所得割	資 産 割						
千円 1,196,981	千円 0	779	364	0	21	50	1,162

備 考	
	作成者氏名 武部 真美 印

様式 1 8 国民健康保険退職者医療事業状況報告書（退職者医療事業年報） F 表（1）

退職者医療にかかる医療給付状況
（平成 26 年度）

都 道 府 県 名	兵庫県
保 険 者 名	芦屋市
都道府県・保険者番号	28 - 007

○ 保険給付状況

1. 医療給付の状況

(1) 全体

	件 数	費 用 額	保険者負担分	一部負担金	他法負担分
	件	円	円	円	円
療 養 の 給 付 等	18,647	456,012,978	318,872,946	124,729,260	12,410,772
食 事 療 養 (再 掲)	233	5,513,386	3,499,946	1,760,890	252,550
食 事 療 養	3		5,950	-5,950	0
療 診 療 費	9	78,882	62,092	16,790	0
補 装 具	21	479,830	335,872	143,958	0
柔 道 整 復 師	689	4,355,707	3,048,824	1,278,523	28,360
安 マ ・ マ ッ サ ー ジ	11	463,660	324,561	139,099	0
ハ リ ・ キ ュ ウ	60	270,500	189,350	81,150	0
そ の 他	0	0	0	0	0
小 計	790	5,648,579	3,960,699	1,659,520	28,360
移 送 費	0	0	0	0	0
計	19,440	461,661,557	322,839,595	126,382,830	12,439,132

(2) 未就学児分再掲

	件 数	費 用 額	保険者負担分	一部負担金	他法負担分
	件	円	円	円	円
療 養 の 給 付 等	24	232,970	186,376	24,052	22,542
食 事 療 養 (再 掲)	0	0	0	0	0
食 事 療 養	0		0	0	0
療 養 費	6	68,762	55,008	13,754	0
移 送 費	0	0	0	0	0
計	30	301,732	241,384	37,806	22,542

2. 高額療養費の状況

	件 数	合 算 分		単 独 分			他法併用分	合 計	現物給付分 (再掲)
		多数該当分	そ の 他	多数該当分	長期疾病分	入 院 分			
総 数	54	36	82	138	115	21	47	493	371
高 額 療 養 費 (円)	2,117,904	1,354,689	15,051,037	13,891,586	17,511,408	1,655,749	5,930,731	57,513,104	53,200,219
(再掲)	0	0	0	0	0	0	0	0	0
未 就 学 児 分	0	0	0	0	0	0	0	0	0
長期高額特定疾病該当者数								9 人	

3. 高額介護合算療養費の状況

件 数 (件)	1
給 付 額 (円)	29,918

備 考	
作成者氏名	武部 真美 印

様式 18-2 国民健康保険退職者医療事業状況報告書（退職者医療事業年報）F表（2）

退職者医療にかかる医療給付状況
（平成 26 年度）

都道府県名	兵庫県
保険者名	芦屋市
都道府県・保険者番号	28 - 007

4. 療養の給付等内訳

(1) 全体

	退職被保険者分			被扶養者分		
	件数	日数	費用額	件数	日数	費用額
診療	件	日	円	件	日	円
入院	189	2,614	129,812,231	90	765	35,277,943
入院外	6,272	10,441	103,613,100	3,186	5,091	74,668,765
歯科	1,804	3,399	21,973,410	964	1,775	10,351,590
費小計	8,265	16,454	255,398,741	4,240	7,631	120,298,298
調剤	4,043	(5,053 枚)	48,860,766	2,054	(2,654 枚)	23,003,397
食事療養	(175)	(6,191 回)	4,204,582	(58)	(1,932 回)	1,308,804
訪問看護	30	193	2,043,390	15	93	895,000
合計	12,338	16,647	310,507,479	6,309	7,724	145,505,499

(2) 未就学児分再掲

	被扶養者分		
	件数	日数	費用額
診療	件	日	円
入院	0	0	0
入院外	10	20	80,830
歯科	6	16	101,470
費小計	16	36	182,300
調剤	8	(18 枚)	50,670
食事療養	(0)	(0 回)	0
訪問看護	0	0	0
合計	24	36	232,970

備考	
	作成者氏名 武部 真美 印

平成 2 7 年度芦屋市国民健康保険事業概要
(平成 2 6 年度実績)

発 行	芦 屋 市
編 集	市民生活部保険課
	〒659-8501 芦屋市精道町 7 番 6 号
	TEL 0797 (38) 2035
	FAX 0797 (38) 2158
印刷・製本	庁内印刷