

防災訓練 スタンプラリー

会場を回ってスタンプを3つ集めましょう！
スタンプを3つ集めると、ゴールの精道小学校で記念品をプレゼントします。
(1人につき1回。記念品は数に限りがありますのでご了承ください。)

1

2

3

大津波からの避難を想定しておりますので、ご自身の避難経路上にあるスタンプラリー会場を經由し、メイン会場・精道小学校へ行きましょう。
今回の訓練では、精道小学校が最終目的地となりますが、実際の大津波からの避難は、国道43号以北へ避難しましょう。

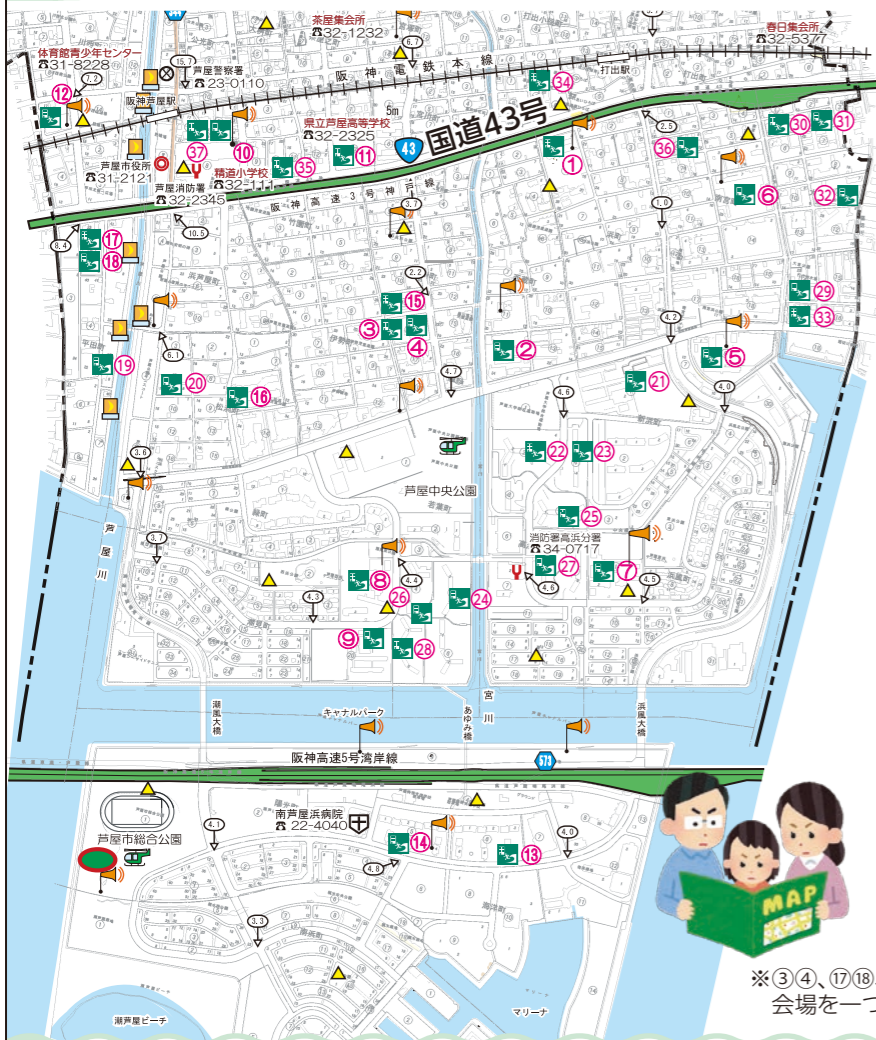

スタンプラリー会場

下記の津波一時避難施設がスタンプ置き場となります。

- | | |
|------------------|--------------------------|
| ① 市立宮川小学校 | ②① 県立国際高等学校・県立芦屋国際中等教育学校 |
| ② 海技大学校 | ②② UR都市機構芦屋浜高浜町2番団地1~3号棟 |
| ③ 保健福祉センター | ②③ UR都市機構芦屋浜高浜町4番団地1~2号棟 |
| ④ 木口記念会館 | ②④ UR都市機構芦屋浜若葉町団地1~2号棟 |
| ⑤ 市立打出浜小学校 | ②⑤ 県公社芦屋浜高層(高浜)団地1~2号棟 |
| ⑥ 市立精道中学校 | ②⑥ 県公社芦屋浜高層(若葉)団地1~2号棟 |
| ⑦ 市立浜風小学校 | ②⑦ 県営芦屋浜(高浜)団地1~3号棟 |
| ⑧ 市立潮見小学校 | ②⑧ 県営芦屋浜(若葉)団地1~3号棟 |
| ⑨ 市立潮見中学校 | ②⑨ 市営大東町14番住宅 |
| ⑩ 市立精道小学校 | ③⑩ 市営大東町5番住宅 |
| ⑪ 県立芦屋高等学校 | ③⑪ 市営大東町4番住宅 |
| ⑫ 体育館・青少年センター | ③⑫ 市営大東町11番住宅 |
| ⑬ 県営南芦屋浜団地 1~6号棟 | ③⑬ 市営大東町17番住宅3号棟 |
| ⑭ 市営南芦屋浜団地 1~6号棟 | ③⑭ 市営若宮町住宅 1号棟 |
| ⑮ 藤和ライオン芦屋川町ルミナス | ③⑮ 株式会社 永瀬 本社ビル |
| ⑯ ロイヤル芦屋松浜 | ③⑯ サウスパレス芦屋 |
| ⑰ 芦屋パレスハイツ北館 | ③⑰ 本庁舎東館 |
| ⑱ 芦屋パレスハイツ南館 | |
| ⑲ 芦屋サンプラザ | |
| ⑳ 芦屋松浜ハイツ | |

※③④、⑱⑲、⑳⑳については、それぞれ会場を一つにさせていただきます

津波ハザードマップで、地域の津波一時避難施設の場所を確認しましょう！

販売しています

緊急告知ラジオ

自動的に起動し、最大音量で放送

電源を切っていても、緊急時には自動的に起動し、右記の情報を入手することができます。

- 市が防災行政無線で放送する重要な災害情報
- 全国瞬時警報システム(通称「Jアラート」)が送信する情報(気象庁が発信する津波情報や大雨警報等の気象情報、内閣官房が発信する有事関連情報)



詳しくは、防災安全課までお問い合わせください。問い合わせ:防災安全課 ☎38-2093

平成28年度 芦屋市 防災総合訓練

兵庫県南海トラフ地震津波一斉避難訓練



災害に備えるふるさと兵庫 みんなで訓練に参加しよう！

兵庫県南海トラフ地震津波一斉避難訓練
2016年 11月13日(日) 9:00より開始

日時 平成28年11月13日(日) 午前9時~正午

会場 メイン会場: 精道小学校 サブ会場: 宮川小学校・打出浜小学校
浜風小学校・潮見小学校 県営・市営南芦屋浜団地

スタンプラリー会場: 市内津波一時避難施設37か所

訓練想定

11月13日(日) 午前9時00分、南海トラフを震源とするM9.0の地震が発生。想定される津波の高さは最大3.7メートルで、津波の第一波の到達は約111分後とされる。

協力機関:

- No.01 陸上自衛隊第36普通科連隊
- No.02 自衛隊兵庫地方協力本部
- No.03 海上自衛隊阪神基地隊
- No.04 西宮海上保安署
- No.05 国土交通省六甲砂防事務所
- No.06 兵庫県阪神南県民センター
- No.07 兵庫県神戸県民センター六甲治山事務所
- No.08 芦屋警察署
- No.08 芦屋防犯協会
- No.09 芦屋市社会福祉協議会
- No.10 芦屋市消防本部
- No.11 芦屋市消防団
- No.12 精道コミュニティ・スクール
- No.13 NPO法人プラスアーツ
- No.14 さくらFM株式会社
- No.15 西日本電信電話株式会社
- No.16 株式会社ジェイコムウエスト
- No.17 関西電力株式会社
- No.18 株式会社ウェザーニューズ
- No.19 株式会社ミヨシ
- No.20 プロセブ株式会社
- No.21 芦屋市自主防災会連絡協議会
- No.22 芦屋防災士の会



マナーモードにしているも携帯電話が一斉に鳴ります

対象地域では、当日9:00過ぎに、避難を呼びかける緊急速報メール(エリアメール)が、携帯電話に届きます。

主催: 芦屋市・平成28年度南海トラフ地震住民一斉避難・合同防災訓練実行委員会

訓練タイムスケジュール

訓練の目的

- ①南海トラフ地震による津波浸水想定全域における避難行動に重点をおいた住民参加型訓練により、防災意識の更なる高揚及び地域防災力の向上を図る。
- ②芦屋市では、大津波からは水平避難（北の方角への避難）を推奨しているが、避難に時間を要する場合等に備え、垂直避難（強固な建物の3階以上へ避難）ができる津波一時避難施設の認識を図る。

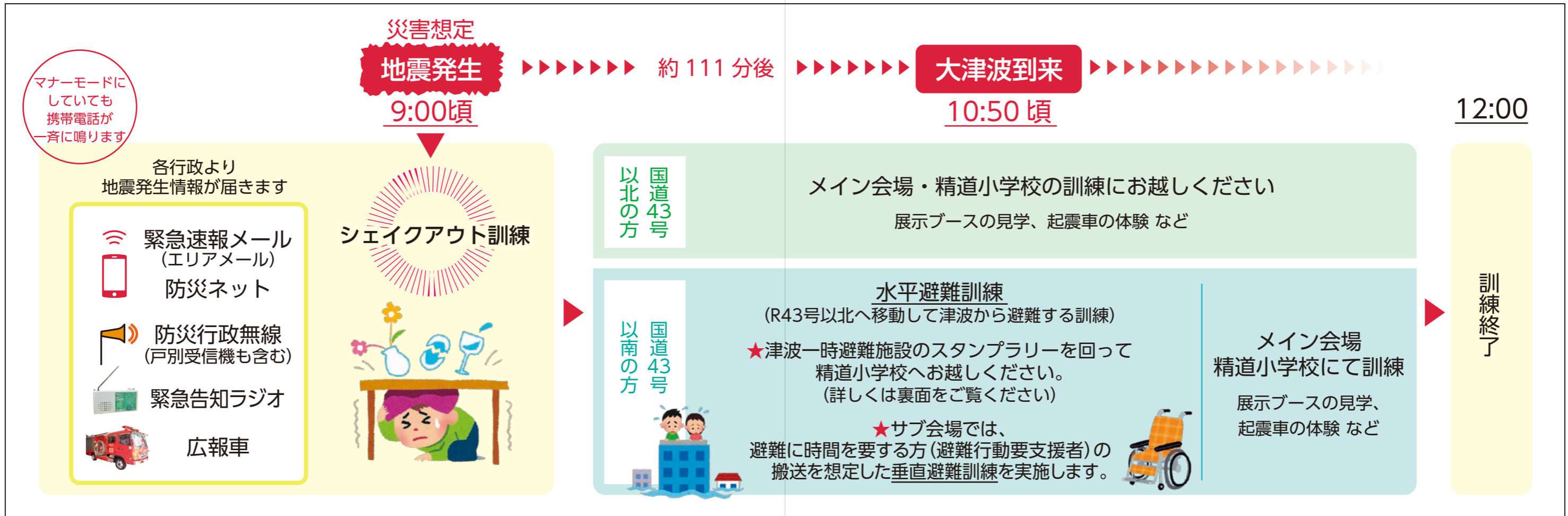

精道小学校(メイン会場) 運動場

精道コミュニティ・スクール、陸上自衛隊普通科第36連隊 炊き出し訓練

関係者専用駐車場

今後 30 年以内に起きる確率が 70% ...
「南海トラフ地震」を体感して地震に備えよう!
※乗車人数に限りがありますので、ご了承ください。



起震車体験の様子

株式会社 ミヨシ	株式会社 ウェザーニューズ	西日本電信電話株式会社	関西電力株式会社	海上自衛隊 阪神基地隊	自衛隊兵庫地方協力本部	芦屋市消防本部 消防団	芦屋警察署 芦屋防犯協会
備蓄食品等の防災用品の展示・販売	ゲリラ豪雨や地震から身を守るための情報入手方法の啓発	災害用伝言ダイヤル 171 体験コーナー	防災のパネル展示・DVD放映	災害時に役立つロープワーク	車両・災害派遣活動パネル展示	資機材展示 団員募集コーナー	白バイ 資機材の展示・防犯啓発
兵庫県阪南 県民センター	六甲治山事務所	六甲砂防事務所	株式会社 ジェイコムエース	西宮海上保安署	芦屋防災士の会	芦屋市自主防災会 連絡協議会	芦屋市上下水道部
住宅再建 共済制度 (フェニックス共済) のご案内	土砂災害の 3D 実験装置	六甲山における 土砂災害についての パネル展示	防災速報についての パネル展示	3D海底地形図 東日本大震災の 写真展示	防災相談室	自主防災組織の活動報告 パネル展示	給水車の展示 及び給水活動 『芦屋の水』の配布

チャレンジレスキュー
※対象：小学生以下 (芦屋市消防本部)

煙体験ハウス
(芦屋市消防団)



会場入口 (東門)

受付

来賓

親子イベント 親子で備えよう!

今回の訓練では、NPO法人プラスアーツとの共同企画で小学生以下の子供を対象にした親子イベントを実施します!
(親子イベントは先着100名となります)

▼チェックシート(クリアしたらスタンプを押してもらってね)▼

① ☆ 起震車体験	② ☆☆ チャレンジレスキュー	③ ☆☆☆ 煙体験ハウス	④ ☆☆☆☆ 地震ITSUMO ~親子防災クイズ~
Clear!	Clear!	Clear!	Clear!

④については、精道小学校 3階多目的教室が会場となります。

親子防災クイズ 自宅避難に備えて用意しておくべき防災グッズセレクト12品目とは?
クイズ形式で防災グッズについて楽しく学び、キッズ防災マスターを目指そう!
第1回 9:40~10:00 第2回 10:10~10:30 第3回 10:40~11:00 第4回 11:10~11:30

全項目をクリアすると、防災グッズがもらえますので、ぜひ親子で参加してください!



国道43号